

Hospital de la Solidaridad



PLAN OPERATIVO INSTITUCIONAL (POI) 2025



Firmado digitalmente
por:
CHACON
ESCOBEDO Sandra
Jossary FAU

Hospital de la Solidaridad
Sistema Metropolitano de la Solidaridad - SISOL
Jr. Carlos Concha 163, San Isidro
Tel. 264-2222

CONTENIDO

I. SISTEMA METROPOLITANO DE LA SOLIDARIDAD – SISOL	4
II. MARCO NORMATIVO	6
III. MARCO ESTRATÉGICO	7
3.1 DECLARACIÓN DE POLÍTICA INSTITUCIONAL	7
3.2 ARTICULACIÓN AL PEI DE LA MML	8
3.3 MARCO ESTRATÉGICO DE SISOL	8
3.4 MISIÓN DE SISOL	9
3.5 VISIÓN DE SISOL	9
3.6 OBJETIVOS Y ACCIONES ESTRATÉGICAS DE SISOL	9
3.7 ORGANIGRAMA DE SISOL	10
IV. PROYECCIÓN DE INGRESOS Y ATENCIONES	10
4.1 PROYECCIÓN DE LOS INGRESOS	10
4.2 PROYECCIÓN DE INGRESOS POR TIPO DE SERVICIO DE ATENCIONES MÉDICAS	11
4.3 PROYECCIÓN DE INGRESOS DE LOS ESTABLECIMIENTOS DE SALUD DE LIMA METROPOLITANA	12
4.4 PROYECCIÓN DE INGRESOS DE LOS ESTABLECIMIENTOS DE SALUD EN REGIONES	13
4.5 PROYECCIÓN DE INGRESOS DE LOS SOLIEXPRESS DE LIMA METROPOLITANA	14
4.6 PROYECCIÓN DE INGRESOS DE LOS CENTROS MÉDICOS DE LIMA METROPOLITANA	15
4.7 PROYECCIÓN DEL NÚMERO DE ATENCIONES MÉDICAS	16
V. PROGRAMACIÓN DE CENTROS DE COSTO, ACTIVIDADES OPERATIVAS, METAS FÍSICAS Y FINANCIERAS	18
5.1 PROGRAMACIÓN DE CENTROS DE COSTOS Y ACTIVIDADES OPERATIVAS	18
5.2 PROYECCIÓN DE METAS FÍSICAS POR CENTRO DE COSTO	18
5.3 PROYECCIÓN DE METAS FINANCIERAS (GASTOS)	19
5.4 PROGRAMACIÓN DE METAS FINANCIERAS ALINEADO AL PEI 2024-2029 DE LA MML	20
5.5 ANEXO B-5: POI ANUAL CON PROGRAMACIÓN FÍSICA Y FINANCIERA	21
5.6 FORMATO N° 1-B PROGRAMACIÓN MENSUAL DE METAS FÍSICAS Y FINANCIERAS POR ACTIVIDAD Y TAREA OPERATIVA.	45



Firmado digitalmente
por:
CHACON
ESCOBEDO Sandra
Jossary FAU

PRESENTACIÓN

El Plan Operativo Institucional (POI) 2025 de la Unidad Ejecutora: 500256 Sistema Metropolitano de la Solidaridad (SISOL) es el instrumento de gestión que comprende la programación de las Actividades Operativas*, el cual se enmarca al Plan Estratégico Institucional (PEI) 2024-2029 de la Municipalidad Metropolitana de Lima – MML dentro de dos (02) Objetivos Estratégicos Institucionales (OEI), los cuales son "OEI N°04: Garantizar el acceso a la protección de los servicios sociales de la población en la provincia de Lima" y al OEI N°09: Fortalecer la gestión institucional de la Municipalidad Metropolitana de Lima" y tres (03) Acciones Estratégicas Institucionales (AEI) que son "AEI N°04.02: Servicios preventivos y promocionales de la salud oportuna en la provincia de Lima", "AEI N°04.08: Servicios de atención médica accesible para la ciudadanía" y "AEI N°09.05: Gestión de las Empresas Municipales y Órganos Desconcentrados Especiales eficaz en la Municipalidad Metropolitana de Lima". Así como también, se alinea a los Objetivos Estratégicos (OE) y Acciones Estratégicas (AE) del Marco Estratégico (ME) 2025-2029 de SISOL.

De este modo, el POI 2025 comprende 53 Centros de Costo, con 305 Actividades Operativas, 7,899,343 metas físicas y una programación financiera de S/ 304,474,628.00. Cabe resaltar que, el POI se encuentra consistenciado con el Presupuesto Institucional de Apertura (PIA) 2025.

SISOL tiene como misión brindar servicios integrales de salud y afines a la población, en modalidades convencionales y no convencionales, a través de atenciones sociales y solidarias, que permitan mejorar la calidad de vida de las personas, poniendo a su alcance servicios de calidad y tecnología de vanguardia. Buscamos altos niveles de eficiencia y productividad que garanticen la sostenibilidad y disponibilidad permanente de nuestros servicios.

Además, es importante destacar que el POI 2025 ha sido elaborado en coordinación con cada uno de los centros de costo de SISOL, contando con la asistencia técnica permanente de la Oficina de Planeamiento y Presupuesto (OPP).

Finalmente, de acuerdo a lo establecido en la Guía para el Planeamiento Institucional, el POI Anual debe tener un seguimiento y evaluación con el fin de identificar y ejecutar medidas correctivas que permitan el cumplimiento de lo planificado por la institución; en ese sentido el POI puede ser actualizado una vez iniciada su ejecución en caso existan cambios que lo ameriten.



Firmado digitalmente
por:
CHACON
ESCOBEDO Sandra
Jossary FAU

*En SISOL se registran en el Aplicativo CEPLAN v.01 las Tareas Operativas como Actividades Operativas a fin de tener un control más desagregado de las actividades a realizar.

I. SISTEMA METROPOLITANO DE LA SOLIDARIDAD – SISOL

Mediante Ordenanza N° 683 de fecha 02 de setiembre de 2004, se creó el Sistema Metropolitano de la Solidaridad - SISOL y aprueba sus estatutos, modificado mediante Ordenanzas N° 2342-2021, N° 2512-2022 y Ordenanza 2603-2024 respectivamente; el cual regula el funcionamiento del SISOL, así como la estructura y funciones de la Alta Dirección.

El artículo 3° de la Ordenanza N° 2512-2022 establece que el Sistema Metropolitano de la Solidaridad - SISOL, es un órgano desconcentrado especial de la Municipalidad Metropolitana de Lima, con personería jurídica de derecho público, para brindar servicios integrales de salud a la población, cuyas actividades son de utilidad pública y de interés social, humanitario, pudiendo de ser necesario brindar atenciones de carácter gratuito. En el ejercicio de sus funciones actuará con autonomía técnica, administrativa, presupuestal, financiera, contable, económica y con patrimonio propio, dentro de marco de la ley.

Para el año 2025, se ha proyectado que SISOL preste servicios de salud en dieciocho (18) Establecimientos de Salud en Lima, tres (03) Soli-Express con atención las 24 horas en Lima, diez (10) Centros Médicos en Lima y doce (12) Establecimientos de Salud en las Regiones del Perú. Adicionalmente, se cuenta con un (01) bus itinerante para el Programa VETSOL, mediante el cual se brinda atenciones a mascotas (canes y felinos).

En ese sentido, tal como se observa en el Cuadro N° 01, se prestarán servicios de salud en cuarenta y tres (43) Hospitales de la Solidaridad y se tiene la visión de seguir aperturando Establecimientos de Salud para continuar siendo la más grande red de servicios de salud municipal del Perú.



Firmado digitalmente
por:
CHACON
ESCOBEDO Sandra
Jossary FAU

Hospital de la Solidaridad

Sistema Metropolitano de la Solidaridad - SISOL

Jr. Carlos Concha 163, San Isidro

Tel. 264-2222

**Cuadro N° 01:
Hospitales de la Solidaridad Programados para el año 2025**

N°	Establecimientos de Salud Lima Metropolitana
1	EE.SS. SISOL Ate
2	EE.SS. SISOL Carabaylo
3	EE.SS. SISOL Chorrillos
4	EE.SS. SISOL Comas
5	EE.SS. SISOL La Victoria
6	EE.SS. SISOL Camaná
7	EE.SS. SISOL Mirones
8	EE.SS. SISOL Lince
9	EE.SS. SISOL Los Olivos
10	EE.SS. SISOL Magdalena de Mar
11	EE.SS. SISOL Puente Piedra
12	EE.SS. SISOL Punta Hermosa
13	EE.SS. SISOL Flor de Amancaes
14	EE.SS. SISOL Metro UNI
15	EE.SS. SISOL San Juan de Lurigancho
16	EE.SS. SISOL Surquillo
17	EE.SS. SISOL Villa el Salvador
18	EE.SS. SISOL Villa María del Triunfo

N°	Soli - Express Lima Metropolitana
1	Soli-Express Camaná
2	Soli-Express Miraflores
3	Soli-Express República de Panamá

N°	Centros Médicos Lima Metropolitana
1	C.M. El Nazareno
2	C.M. Hospital del Niño
3	C.M. Huaycán
4	C.M. José Carlos Mariátegui
5	C.M. Juan Pablo II
6	C.M. La Ensenada
7	C.M. Las Violetas
8	C.M. San Ramón
9	C.M. Señor de los Milagros
10	C.M. Villa Limatambo

N°	Establecimientos de Salud Regiones
1	EE.SS. Cusco - San Jerónimo
2	EE.SS. Cusco - Wanchaq
3	EE.SS. Ica
4	EE.SS. Sullana
5	EE.SS. Tacna
6	EE.SS. Tarapoto
7	EE.SS. Tumbes
8	EE.SS. Cajamarca
9	EE.SS. Piura
10	EE.SS. Huancayo
11	EE.SS. Iquitos
12	EE.SS. Pucallpa



Firmado digitalmente
por:
CHACON
ESCOBEDO Sandra
Jossary FAU

II. MARCO NORMATIVO

- 2.1. Ley N°27658, Ley Marco de Modernización de la Gestión del Estado.
- 2.2. Ley N°27783, Ley de Bases de la Descentralización.
- 2.3. Ley N°27972, Ley Orgánica de Municipalidades.
- 2.4. Decreto Legislativo N°1088, que aprueba la Ley del Sistema Nacional de Planeamiento Estratégico (SINAPLAN) y del Centro Nacional de Planeamiento Estratégico (CEPLAN).
- 2.5. Resolución de Gerencia N° D000056-2021-MML-GMM, de fecha 23 de febrero de 2021, que aprueba la Directiva N° 0001-2021-MML-GP "Directiva que regula el proceso de Planeamiento Operativo Institucional de la Municipalidad Metropolitana de Lima".
- 2.6. Ordenanza N° 683, que crea el Sistema Metropolitano de la Solidaridad y aprueba sus estatutos, y sus modificatorias Ordenanza N° 2342-2021, Ordenanza N° 2512-2022 y Ordenanza 2603-2024.
- 2.7. Resolución de Presidencia de Consejo Directivo N°0055-2024/CEPLAN/PCD, que aprueba la versión actualizada de la Guía para el Planeamiento Institucional.
- 2.8. Resolución de Alcaldía N° 200-2024-MML, que aprueba el Plan Estratégico Institucional (PEI) 2024-2029 de la Municipalidad Metropolitana de Lima.
- 2.9. Resolución de Gerencia General N° 084-2024-GG-SISOL/MML, que aprueba el Plan Operativo Institucional (POI) Multianual 2025-2027 del Sistema Metropolitano de la Solidaridad.
- 2.10. Decreto de Alcaldía N° 009-2024-MML que aprueba el Manual de Operaciones (MOP) del Sistema Metropolitano de la Solidaridad.
- 2.11. Resolución de Gerencia General N° 171-2024-GG-SISOL/MML, que aprueba el Marco Estratégico 2025-2029 del Sistema Metropolitano de la Solidaridad.
- 2.12. Resolución de Gerencia General N° 205-2024-GG-SISOL/MML, que aprueba el Presupuesto Institucional de Apertura correspondiente al Año Fiscal 2025 del Sistema Metropolitano de la Solidaridad.



Firmado digitalmente
por:
CHACON
ESCOBEDO Sandra
Jossary FAU

Hospital de la Solidaridad

Sistema Metropolitano de la Solidaridad - SISOL
Jr. Carlos Concha 163, San Isidro
Tel. 264-2222

III. MARCO ESTRATÉGICO

El Plan Estratégico Institucional (PEI) 2024-2029 de la Municipalidad de Metropolitana de Lima fue aprobado por Resolución de Alcaldía N° 200-2024-MML, el 14 de mayo del presente año, en donde se establece la Declaración de la Política Institucional, 09 Objetivos Estratégicos Institucionales (OEI) y 50 Acciones Estratégicas Institucionales (AEI) de los cuales SISOL se articula en 02 Objetivos Estratégicos Institucionales y 03 Acciones Estratégicas Institucionales.

3.1 DECLARACIÓN DE POLÍTICA INSTITUCIONAL

El PEI 2024-2029 de la Municipalidad Metropolitana de Lima, establece la siguiente Política Institucional:

"Combatiremos la delincuencia y la corrupción y fortaleceremos la seguridad ciudadana mediante estrategias efectivas. Mejoraremos los espacios públicos, así como la educación, deporte y cultura, apoyando en forma íntegra a la juventud y sus expresiones culturales. Promoveremos programas sociales inclusivos para combatir la pobreza extrema y garantizar la seguridad alimentaria. Ofreceremos servicios de salud de calidad, enfocándonos en la prevención y el tratamiento de enfermedades. Mejoraremos la infraestructura vial, facilitaremos la titulación y habilitación de predios. Defenderemos y protegeremos a la familia, mujeres, niños y adultos mayores, promoviendo medidas y programas que garanticen su seguridad, bienestar y equidad. Preservaremos el medio ambiente mediante la reducción de la contaminación y la sostenibilidad. Impulsaremos el turismo y la gastronomía como motores del crecimiento económico, generando empleos en varios sectores y el impulso a las PYMES. Trabajaremos de manera transparente, íntegra, colaborativa y participativa, buscando una Lima segura, próspera, sostenible e inclusiva".

Lineamientos de política:

- Mejorar los índices de seguridad ciudadana.
- Fortalecer programas sociales inclusivos en beneficio de las personas más vulnerables
- Gestión eficiente del riesgo de desastres, priorizada en espacios vulnerables.
- Mejora de la movilidad urbana sostenible al servicio de los ciudadanos.
- Desarrollo urbano, ordenado y sostenible en el territorio
- Fortalecimiento cultural y conservación del patrimonio histórico.
- Gobierno municipal innovador, transparente y frontal en la lucha contra la corrupción.



Firmado digitalmente
por:
CHACON
ESCOBEDO Sandra
Jossary FAU

Hospital de la Solidaridad

Sistema Metropolitano de la Solidaridad - SISOL
Jr. Carlos Concha 163, San Isidro
Tel. 264-2222

Así mismo, la Municipalidad Metropolitana de Lima, establece como misión el siguiente enunciado:

“Garantizar un entorno urbano ordenado, seguro, moderno y sostenible del territorio de la provincia de Lima, fortaleciendo los servicios públicos de manera adecuada e inclusiva, mediante la gestión eficiente de los recursos públicos, respetando el medio ambiente”.

3.2 ARTICULACIÓN AL PEI DE LA MML

Las Acciones Estratégicas Institucionales (AEI) son iniciativas que contribuyen a implementar la estrategia establecida por los Objetivos Estratégicos Institucionales (OEI), las cuales se concretan en productos que la Municipalidad Metropolitana de Lima proporciona a la población, cabe destacar que el Sistema Metropolitano de la Solidaridad – SISOL se articula a tres (03) Acciones Estratégicas Institucionales de la MML para brindar servicios de atención médica al ciudadano, tal como se muestra en el Cuadro N°02.

Cuadro N° 02:
**Articulación de SISOL a Objetivos y Acciones Estratégicas
Institucionales del (PEI) 2024-2029 MML**

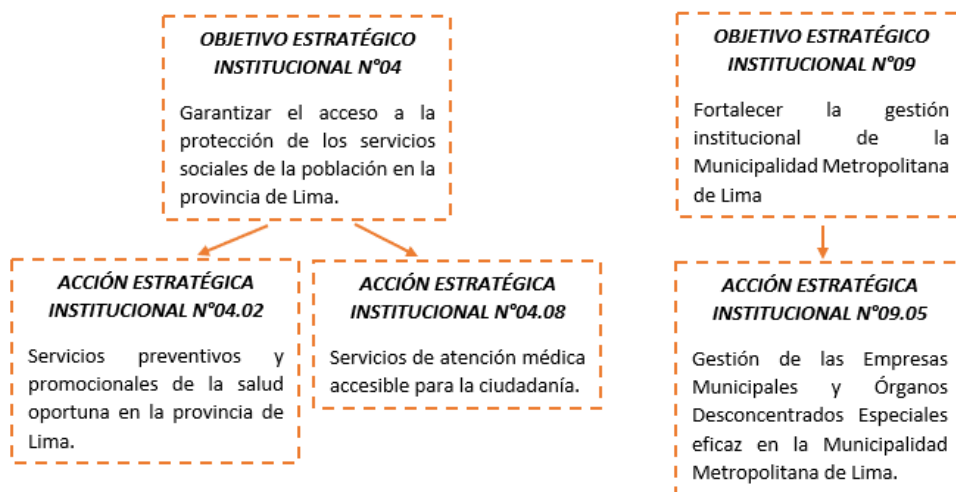

Fuente: Plan Estratégico Institucional (PEI) 2024-2029 de la MML

3.3 MARCO ESTRATÉGICO DE SISOL

El Marco Estratégico (ME) 2025-2029 de SISOL fue aprobado por Resolución de Gerencia General N° 171-2024-GG-SISOL/MML, el 05 de noviembre del presente año, en donde se establece la misión, visión, objetivos estratégicos, acciones estratégicas e indicadores que permitan el cumplimiento de las metas propuestas por la entidad, enmarcados a contribuir al cumplimiento de los objetivos y acciones estratégicas institucionales del Plan Estratégico Institucional (PEI) 2024-2029 de la MML.



Firmado digitalmente
por:
CHACON
ESCOBEDO Sandra
Jossary FAU

3.4 MISIÓN DE SISOL

Brindar servicios integrales de salud y afines a la población, en modalidades convencionales y no convencionales, a través de atenciones sociales y solidarias, que permitan mejorar la calidad de vida de las personas, poniendo a su alcance servicios de calidad y tecnología de vanguardia. Buscamos altos niveles de eficiencia y productividad que garanticen la sostenibilidad y disponibilidad permanente de nuestros servicios.

3.5 VISIÓN DE SISOL

Continuar como la más grande red de servicios de salud municipal del Perú y ser reconocidos por el desarrollo de establecimientos de salud innovadores, con enfoque de atención basada en estándares de calidad, desarrollo de la investigación y al alcance de toda la población.

3.6 OBJETIVOS Y ACCIONES ESTRATÉGICAS DE SISOL

SISOL cuenta con cinco (05) Objetivos Estratégicos (OE) y trece (13) Acciones Estratégicas (AE) que permiten realizar una correcta planificación a fin de alcanzar las metas propuestas e identificar información necesaria para la toma de decisiones.

Cuadro N° 03:
Objetivos y Acciones Estratégicas del ME 2025-2029 de SISOL

Objetivos Estratégicos	Código AE	Acciones Estratégicas
OE.01 Garantizar los servicios de atención médica accesible para la ciudadanía	AE.01.01	Servicios de salud accesibles a la población.
	AE.01.02	Establecimientos de Salud de SISOL que garanticen la calidad de atención en la población.
	AE.01.03	Contratos que nos permitan mejorar la gestión con socios comerciales
	AE.01.04	Servicios ofertados utilizando la capacidad operativa de los Establecimientos de Salud de SISOL.
	AE.01.05	Convenios que nos permitan fortalecer el vínculo con entidades públicas y/o privadas
OE.02 Ampliar y mejorar la cartera de servicios de salud en SISOL	AE.02.01	Sedes de SISOL aperturadas en el país.
OE.03 Contribuir en el desarrollo de atenciones veterinarias de la MML	AE.03.01	Servicios médicos veterinarios brindados a la población
OE.04 Fortalecer la gestión administrativa y asistencial de SISOL	AE.04.01	Modernización de la gestión para la mejora continua de SISOL
	AE.04.02	Administración de los recursos económicos y financieros eficiente en SISOL
	AE.04.03	Gestión de los recursos logísticos y capital humano eficiente y eficaz en SISOL
	AE.04.04	Gobierno electrónico, abierto y transparente en SISOL
	AE.04.05	Comunicación oportuna y asertiva de SISOL
OE.05 Garantizar la implementación del Plan de Respuesta frente a Emergencias y Desastres en SISOL	AE.05.01	Personal operativo capacitado y concientizado frente a una emergencia o desastre en SISOL.

Fuente: Marco Estratégico (ME) 2025-2029 de SISOL



Firmado digitalmente
por:
CHACON
ESCOBEDO Sandra
Jossary FAU

3.7 ORGANIGRAMA DE SISOL

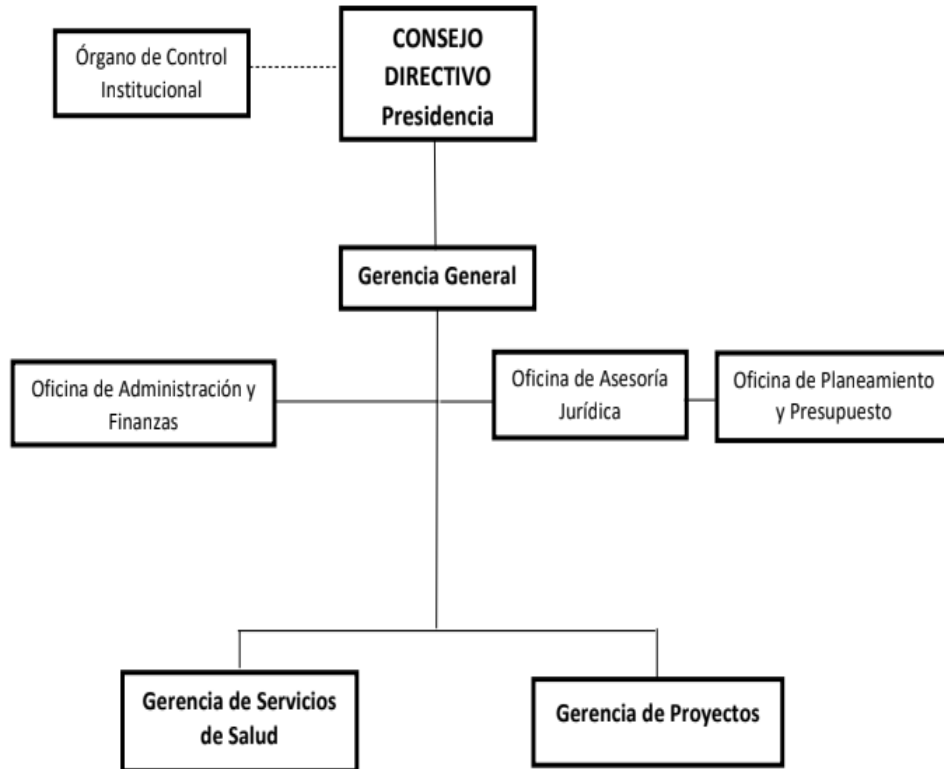

Fuente: Manual de Operaciones (MOP)

IV. PROYECCIÓN DE INGRESOS Y ATENCIONES

4.1 PROYECCIÓN DE LOS INGRESOS

Los ingresos proyectados en el Sistema Metropolitano de la Solidaridad – SISOL, para el año 2025 son de S/ 304,474,628.00, los cuales se distribuyen en cuatro tipos de ingresos, tal como se puede observar en el siguiente cuadro:

Cuadro N° 04: SISOL
Proyección de Ingresos (En soles)

Tipo de Ingresos	Presupuesto 2025	% Participación
Atención Médica	276,592,475	90.84%
Intereses por depósitos y concesiones	2,273,816	0.75%
Otros ingresos diversos	5,681,181	1.87%
Saldo de Balance	19,927,156	6.54%
Total	S/ 304,474,628	100%

Fuente: Oficina de Planeamiento y Presupuesto



Firmado digitalmente
por:
CHACON
ESCOBEDO Sandra
Jossary FAU

Teniendo en cuenta que los ingresos del Sistema Metropolitano de la Solidaridad – SISOL, provienen en su mayoría de las prestaciones de servicios de salud llevadas a cabo en los Establecimientos de Salud, se procederá a analizar el detalle los ingresos.

4.2 PROYECCIÓN DE INGRESOS POR TIPO DE SERVICIO DE ATENCIONES MÉDICAS

La proyección de ingresos por atenciones médicas en los Hospitales de la Solidaridad para el año 2025 se proyectan en S/ 276,592,475.00. En el Cuadro N° 05, se puede observar la proyección de ingresos por tipo de servicio que ofrece SISOL y en el Cuadro N° 06, se observa el resumen de la proyección de ingresos por establecimiento de salud de Lima, Regiones y centros médicos.

Cuadro N° 05: SISOL
Proyección de Ingresos por Tipo de Servicio (En soles)

Tipo de Servicios	Ingresos 2025	% Participación
Procedimiento	102,653,296	37.11%
Consulta	69,694,362	25.20%
Imágenes	52,772,747	19.08%
Laboratorio	45,038,389	16.28%
Paquetes	6,395,657	2.31%
Administrativos	38,023	0.01%
Total	S/ 276,592,475	100%

Fuente: Oficina de Planeamiento y Presupuesto

Cuadro N° 06: SISOL
**Resumen de Proyección de Ingresos por EE.SS. de Lima, Regiones,
Soli-Express y Centros Médicos (En soles)**

Establecimientos de Salud	Ingresos por Atenciones Médicas 2025
EE.SS. Lima Metropolitana	S/ 231,443,655
EE.SS. Regiones	S/ 38,931,619
Soli-Express Lima Metropolitana	S/ 4,797,521
CM. Lima Metropolitana	S/ 1,419,680
Total	S/ 276,592,475

Fuente: Oficina de Planeamiento y Presupuesto



Firmado digitalmente
por:
CHACON
ESCOBEDO Sandra
Jossary FAU

4.3 PROYECCIÓN DE INGRESOS DE LOS ESTABLECIMIENTOS DE SALUD DE LIMA METROPOLITANA

La proyección de los ingresos por atenciones médicas en los Establecimientos de Salud de Lima Metropolitana de SISOL, se estima que para el año 2025 asciendan a S/ 231,443,655.00, tal como se puede observar en el Gráfico N° 01.

Se proyecta percibir mayores ingresos de los Establecimientos de Salud de Lima, debido a que cuentan con una infraestructura más grande, ubicación céntrica, mayor cantidad de equipos biomédicos y variedad de especialidades médicas; lo cual atrae a un mayor número de pacientes; siendo los EE.SS. de San Juan de Lurigancho, Camaná, Comas, Surquillo y Villa El Salvador los que registren mayores ingresos. Sin embargo, los Establecimientos de Flor de Amancaes y Punta Hermosa representen la más baja proyección de ingresos, algunos de los factores son su lejana ubicación, pocas especialidades médicas y competencia de policlínicos a sus alrededores.

Gráfico N° 01: Proyección de Ingresos por Atenciones Médicas en EE.SS. de Lima Metropolitana (En soles)

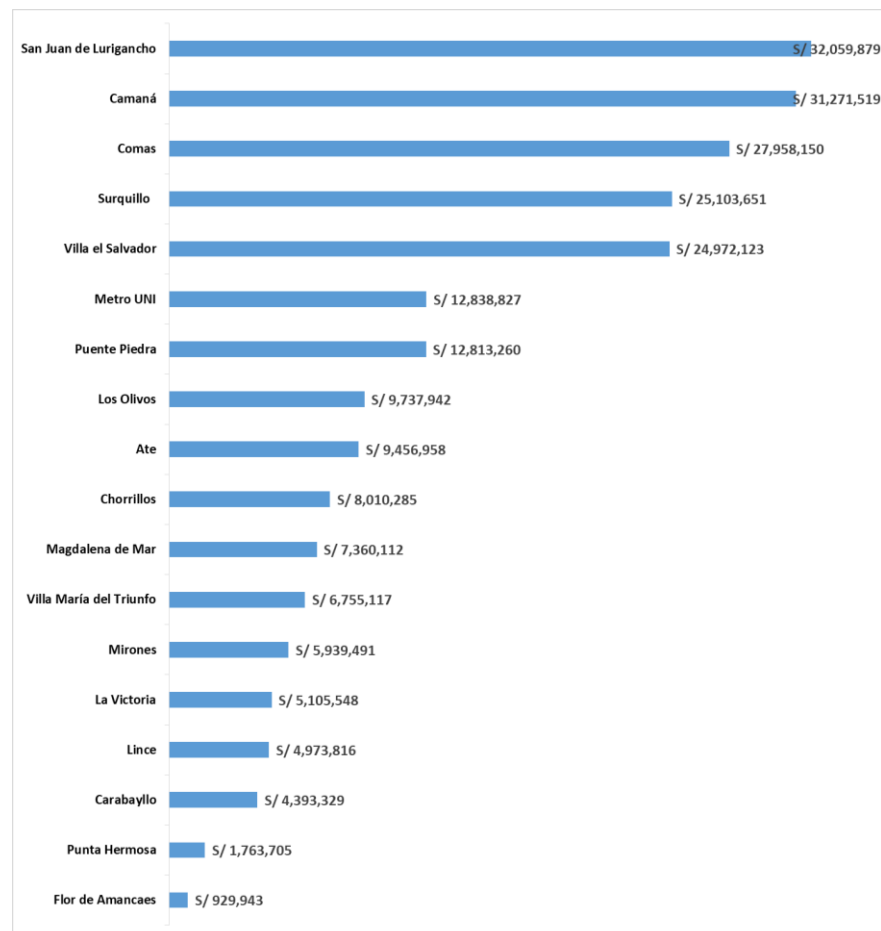

Fuente: Oficina de Planeamiento y Presupuesto



Firmado digitalmente
por:
CHACON
ESCOBEDO Sandra
Jossary FAU

4.4 PROYECCIÓN DE INGRESOS DE LOS ESTABLECIMIENTOS DE SALUD EN REGIONES

La proyección de ingresos por atenciones médicas en los Establecimientos de Salud ubicados en Regiones, ascienden a S/ 38,931,619.00 para el año 2025.

Actualmente, se encuentran aperturados los Hospitales de la Solidaridad en Iquitos y Pucallpa; sin embargo, no fueron considerado en la proyección de ingresos, ya que la Programación Multianual Presupuestaria y Formulación Presupuestaria (PMPFP) 2025-2027 tuvo fecha de cierre el 30 de setiembre del presente año.

Tal como se puede observar en el Gráfico N° 02, se proyecta que los Establecimientos de Salud de Tacna y Cusco Wanchaq registren mayores ingresos y esto se debe a que atienden gran número de turistas, tienen una ubicación céntrica y presentan variedad de servicios y especialidades médicas.

Gráfico N° 02: Proyección de Ingresos por Atenciones Médicas en EE.SS. en Regiones (En soles)

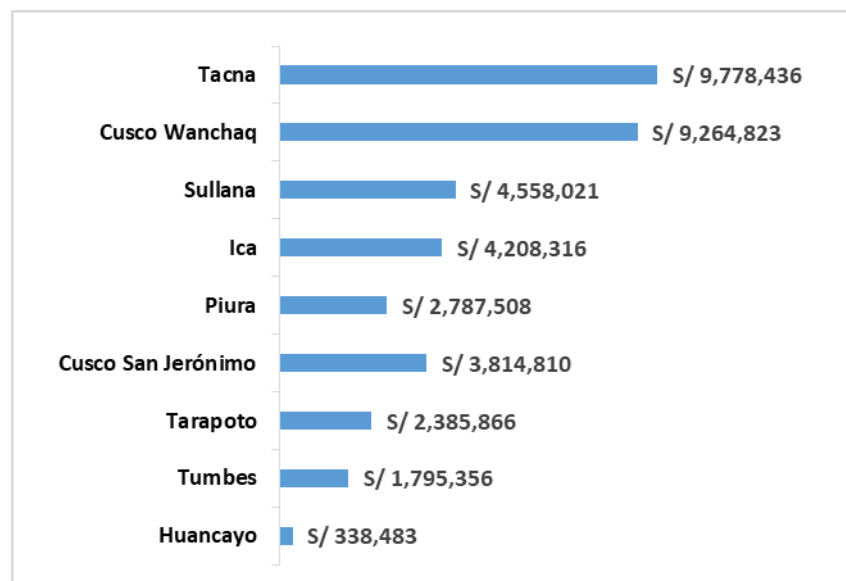

Fuente: Oficina de Planeamiento y Presupuesto



Firmado digitalmente
por:
CHACON
ESCOBEDO Sandra
Jossary FAU

4.5 PROYECCIÓN DE INGRESOS DE LOS SOLIEXPRESS DE LIMA METROPOLITANA

La proyección de ingresos por atenciones médicas en los Soli-Express de Lima Metropolitana, ascienden a S/ 4,797,521.00 para el año 2025.

Actualmente, se encuentra aperturado un (01) Soli-Express en el Cercado de Lima, es un novedoso sistema no convencional de consulta externa especializada, el cual cuenta con atención las 24 horas del día, se encuentra equipado con la más alta tecnología en equipos de apoyo al diagnóstico. Asimismo, cuenta con ambulancias que permiten trasladar a las personas en casos de emergencias a hospitales o clínicas privadas.

En el periodo 2025 se proyecta aperturar dos (02) Soli-Express ubicados en Miraflores y República de Panamá, a fin de seguir atendiendo las necesidades de salud las 24 horas del día, con equipos de alta tecnología.

Gráfico N° 03: Proyección de Ingresos por Atenciones Médicas en los Soli-Express (En soles)

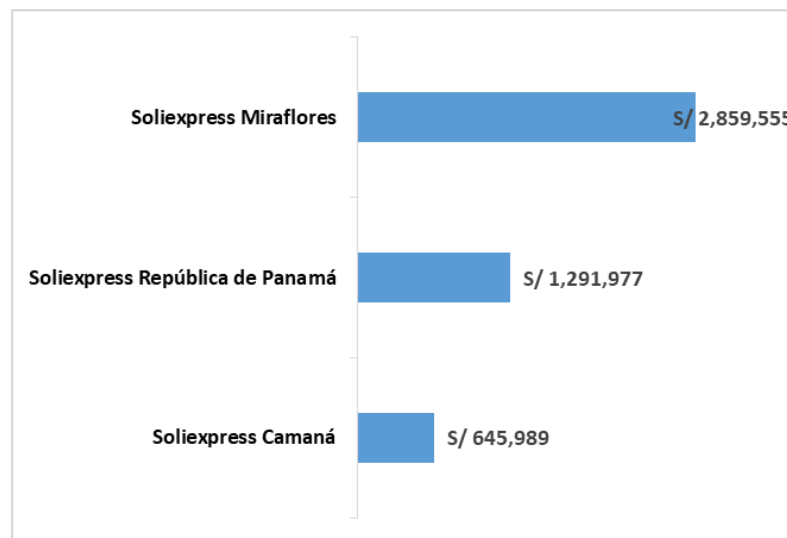

Fuente: Oficina de Planeamiento y Presupuesto



Firmado digitalmente
por:
CHACON
ESCOBEDO Sandra
Jossary FAU

4.6 PROYECCIÓN DE INGRESOS DE LOS CENTROS MÉDICOS DE LIMA METROPOLITANA

En cuanto a la proyección de ingresos por atenciones médicas para los Centros Médicos de Lima Metropolitana, se proyecta percibir un total de S/ 1,419,680.00 para el año 2025.

Los Centros Médicos José Carlos Mariátegui y San Ramón se encuentran inoperativos, por tal motivo no han sido considerados en la proyección de ingresos. Sin embargo, la Gerencia de Servicios de Salud indicó que para el periodo 2025, prestarán servicios de salud.

Tal como se puede observar en el Gráfico N° 03, se proyecta percibir mayores ingresos de los Centros Médicos Las Violetas, El Nazareno y Juan Pablo II, esto puede ser por una adecuada ubicación estratégica, alta demanda de servicios médicos en el distrito y variedad de especialidades médicas. Sin embargo, el Centro Médico Huaycán presenta la menor proyección de ingresos y esto se debe a su lejana ubicación y pocas especialidades médicas.

Gráfico N° 04: Proyección de Ingresos por Atenciones Médicas en Centros Médicos (En soles)

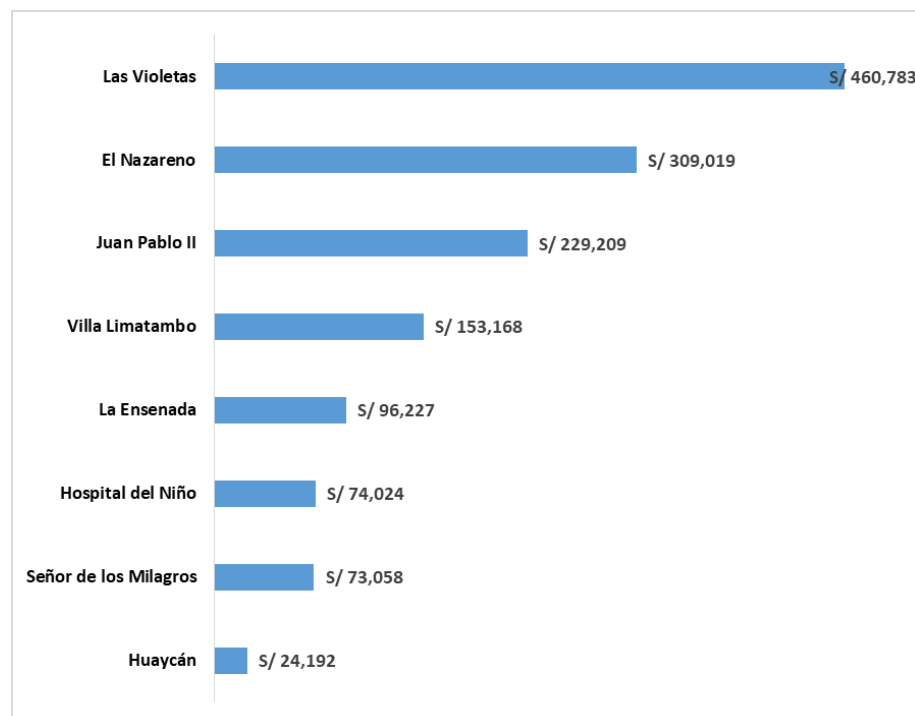

Fuente: Oficina de Planeamiento y Presupuesto



Firmado digitalmente
por:
CHACON
ESCOBEDO Sandra
Jossary FAU

4.7 PROYECCIÓN DEL NÚMERO DE ATENCIONES MÉDICAS

La proyección del número de atenciones médicas para los Establecimientos de Salud de Lima Metropolitana, Regiones, Soli-Express, Centros Médicos y otras actividades de SISOL es de 7,813,344 atenciones médicas para el año 2025. Tal como se puede observar en el siguiente cuadro.

Cuadro N° 07: SISOL
Proyección de Atenciones Médicas (En cantidades)

Establecimientos de Salud y Actividades	Atenciones Médicas 2025
EE.SS. Lima Metropolitana	S/ 6,452,443
EE.SS. Regiones	S/ 1,150,993
Soli-Express	S/ 113,740
CM. Lima Metropolitana	S/ 85,858
Otras actividades de SISOL	S/ 10,310
Total	7,813,344

Fuente: Oficina de Planeamiento y Presupuesto

Cabe resaltar que, para la proyección de atenciones del año 2025 no han sido considerados los Centros Médicos José Carlos Mariátegui y San Ramón, por encontrarse actualmente inoperativos y no tener una fecha exacta para su relanzamiento. Asimismo, tampoco se han considerado los Hospitales de la Solidaridad de Iquitos y Pucallpa, ya que la Programación Multianual Presupuestaria y Formulación Presupuestaria (PMPFP) 2025-2027 tuvo fecha de cierre el 30 de setiembre del presente año y posteriormente fueron programados ambos hospitales.

En el Cuadro N° 08, se detalla la proyección del número de atenciones médicas para el periodo 2025 de los Establecimientos de Salud de SISOL, teniendo el mayor número de atenciones médicas los EE.SS. Comas, San Juan de Lurigancho, Camaná, Surquillo y Villa El Salvador.



Firmado digitalmente
por:
CHACON
ESCOBEDO Sandra
Jossary FAU

Cuadro N° 08: SISOL
Proyección de Atenciones Médicas por Establecimiento de Salud
(En cantidades)

Establecimientos de Salud	Atenciones 2025	Establecimientos de Salud	Atenciones 2025
EE.SS. Comas	799,744	EE.SS. Tacna	270,969
EE.SS. San Juan de Lurigancho	759,993	EE.SS. Cusco Wanchaq	227,889
EE.SS. Camaná	715,048	EE.SS. Sullana	145,341
EE.SS. Surquillo	706,336	EE.SS. Ica	132,795
EE.SS. Villa el Salvador	671,712	EE.SS. Cusco San Jerónimo	110,997
EE.SS. Metro UNI	413,759	EE.SS. Piura	85,816
EE.SS. Puente Piedra	362,953	EE.SS. Cajamarca	64,000
EE.SS. Los Olivos	302,826	EE.SS. Tarapoto	57,940
EE.SS. Ate	302,415	EE.SS. Tumbes	53,871
EE.SS. Magdalena de Mar	230,256	EE.SS. Huancayo	1,375
EE.SS. Chorrillos	223,483	Soliexpress Miraflores	47,885
EE.SS. Villa María del Triunfo	207,504	Soliexpress República de Panamá	42,675
EE.SS. Mirones	192,398	Soliexpress Camaná	23,180
EE.SS. La Victoria	170,818	CM. Las Violetas	30,295
EE.SS. Lince	143,010	CM. El Nazareno	18,489
EE.SS. Carabaylo	131,778	CM. Juan Pablo II	17,507
EE.SS. Punta Hermosa	76,697	CM. Señor de los Milagros	6,890
EE.SS. Flor de Amancaes	41,713	CM. La Ensenada	5,056
		CM. Villa Limatambo	3,745
		CM. Hospital del Niño	3,108
		CM. Huaycán	768
		TOTAL	7,803,034

Fuente: Oficina de Planeamiento y Presupuesto

SISOL tiene actividades en las cuales físicamente se miden mediante el número de atenciones médicas que se realizan; cabe resaltar que, de esas atenciones no necesariamente se perciben ingresos económicos, en el siguiente cuadro se detalla la denominación de las actividades.

Cuadro N° 09: SISOL
Proyección de Atenciones Médicas por Actividades (En cantidades)

Actividades	Atenciones Médicas 2025
Programa Salud Ocupacional en el Trabajo	2,400
Transporte terrestre asistido en ambulancias de SISOL	3,600
Traslado en situaciones de urgencia en zonas de difícil acceso	450
Programa Teleconsulta	500
Programa VETSOL	3,360
Total	10,310

Fuente: Gerencia de Servicios de Salud



Firmado digitalmente
por:
CHACON
ESCOBEDO Sandra
Jossary FAU

V. PROGRAMACIÓN DE CENTROS DE COSTO, ACTIVIDADES OPERATIVAS, METAS FÍSICAS Y FINANCIERAS

5.1 PROGRAMACIÓN DE CENTROS DE COSTO Y ACTIVIDADES OPERATIVAS

El presente POI 2025 contiene 53 Centros de Costo, de los cuales dieciséis (16) brindan asistencia administrativa y treinta y siete (37) brindan prestaciones de servicios de salud. Cabe resaltar que, los 3 Soli-Express y los EE.SS. de Cajamarca, Iquitos y Pucallpa programados para el año 2025 se encuentran solo como Actividad Operativa en el POI.

De acuerdo a la programación de Actividades Operativas, el POI 2025 contiene 305 Tareas Operativas, las mismas que en SISOL son registradas en el Aplicativo CEPLAN v.01 como Actividades Operativas, cuyo cumplimiento se verá reflejado mediante la ejecución de metas físicas y financieras.

5.2 PROYECCIÓN DE METAS FÍSICAS POR CENTRO DE COSTO

El presente POI contiene 7,899,343 metas físicas que permitirán alcanzar los Objetivos Estratégicos de SISOL. En el Cuadro N° 10 se presentan las proyecciones de las metas físicas que debe alcanzar cada Centro de Costo.

Cuadro N° 10: SISOL
Proyección de Metas Físicas 2025 por Centro de Costo (En cantidades)

N°	CENTROS DE COSTO	METAS FÍSICAS	N°	CENTROS DE COSTO	METAS FÍSICAS
		2025			2025
1	Oficina de Planeamiento y Presupuesto	5,130	28	EE.SS. SISOL Villa María del Triunfo	207,530
2	Consejo Directivo	84	29	EE.SS. SISOL Camaná	738,254
3	Gerencia General	240	30	EE.SS. SISOL Ate	302,441
4	Unidad de Sistemas y Procesos	51	31	EE.SS. SISOL Carabaylo	131,804
5	Comunicaciones	72	32	EE.SS. SISOL Chorrillos	223,509
6	Oficina de Administración y Finanzas	182	33	EE.SS. SISOL Comas	799,770
7	Unidad de Logística y Servicios Generales	6,086	34	EE.SS. SISOL Huancayo	1,387
8	Unidad de Contabilidad	71,713	35	EE.SS. SISOL La Victoria	173,244
9	Unidad de Tesorería	132	36	EE.SS. SISOL Lince	143,036
10	Control Patrimonial	55	37	EE.SS. SISOL Miraflores	192,426
11	Archivo	24	38	EE.SS. SISOL Los Olivos	302,852
12	Unidad de Personal	77	39	EE.SS. SISOL Magdalena de Mar	230,282
13	Oficina de Asesoría Jurídica	924	40	EE.SS. SISOL Puente Piedra	362,979
14	Órgano de Control Institucional	55	41	EE.SS. SISOL Punta Hermosa	76,723
15	Gerencia de Servicios de Salud	162,700	42	EE.SS. SISOL Flor de Amancaes	41,739
16	Gerencia de Proyectos	8	43	EE.SS. SISOL Metro UNI	413,785
17	C.M. Villa Limatambo	3,771	44	EE.SS. SISOL San Juan de Lurigancho	760,019
18	C.M. Hospital del Niño	3,134	45	EE.SS. SISOL Surquillo	706,362
19	C.M. Huaycán	794	46	EE.SS. SISOL Villa el Salvador	671,738
20	C.M. José Carlos Mariátegui	14	47	EE.SS. SISOL Tumbes	53,897
21	C.M. Juan Pablo II	17,533	48	EE.SS. SISOL Cusco - San Jerónimo	111,023
22	C.M. La Ensenada	5,082	49	EE.SS. SISOL Cusco - Wanchaq	227,915
23	C.M. Las Violetas	30,321	50	EE.SS. SISOL Ica	132,821
24	C.M. El Nazareno	18,515	51	EE.SS. SISOL Sullana	145,367
25	C.M. San Ramón	26	52	EE.SS. SISOL Tacna	270,995
26	C.M. Señor de los Milagros	6,916	53	EE.SS. SISOL Tarapoto	57,966
27	EE.SS. SISOL Piura	85,840	TOTAL		7,899,343



Firmado digitalmente
por:
CHACON
ESCOBEDO Sandra
Jossary FAU

5.3 PROYECCIÓN DE METAS FINANCIERAS (GASTOS)

El Presupuesto Institucional de Apertura (PIA) de SISOL para el año 2025 es de S/ 304,474,628.00, los mismos que en el Cuadro N° 11 se detallan por genérica de gasto y fuente de financiamiento.

Cuadro N° 11: SISOL
PIA 2025 por Genérica de Gasto y Fuente de Financiamiento (En soles)

Fuente de Financiamiento	Genérica de Gasto	PIA 2025
RDR	2.1 PERSONAL Y OBLIGACIONES SOCIALES	S/ 27,269,571.00
RDR	2.3 BIENES Y SERVICIOS	S/ 270,616,003.00
RDR	2.5 OTROS GASTOS	S/ 336,000.00
RDR	2.6 ADQUISICIÓN DE ACTIVOS NO FINANCIEROS	S/ 6,253,054.00
Total		S/ 304,474,628.00

Fuente: Oficina de Planeamiento y Presupuesto

*RDR: Recursos Directamente Recaudados

El PIA a nivel de Centro de Costo de SISOL, se distribuye de la siguiente manera:

Cuadro N° 12: SISOL
PIA 2025 por Centro de Costo (En soles)

N°	CENTROS DE COSTO	PPTO	N°	CENTROS DE COSTO	PPTO
		2025			2025
1	Oficina de Planeamiento y Presupuesto	5,943,455	28	EE.SS. SISOL Villa María del Triunfo	5,174,954
2	Consejo Directivo	855,858	29	EE.SS. SISOL Camaná	31,629,193
3	Gerencia General	1,091,962	30	EE.SS. SISOL Ate	8,275,597
4	Unidad de Sistemas y Procesos	8,782,345	31	EE.SS. SISOL Carabayllo	3,675,125
5	Comunicaciones	763,364	32	EE.SS. SISOL Chorrillos	6,638,060
6	Oficina de Administración y Finanzas	3,651,611	33	EE.SS. SISOL Comas	29,377,053
7	Unidad de Logística y Servicios Generales	10,132,200	34	EE.SS. SISOL Huancayo	240,000
8	Unidad de Contabilidad	687,842	35	EE.SS. SISOL La Victoria	4,348,952
9	Unidad de Tesorería	1,617,851	36	EE.SS. SISOL Lince	4,297,875
10	Control Patrimonial	696,551	37	EE.SS. SISOL Mirones	4,814,419
11	Archivo	308,728	38	EE.SS. SISOL Los Olivos	7,927,972
12	Unidad de Personal	1,259,657	39	EE.SS. SISOL Magdalena de Mar	5,970,603
13	Oficina de Asesoría Jurídica	1,146,471	40	EE.SS. SISOL Puente Piedra	9,347,206
14	Órgano de Control Institucional	660,175	41	EE.SS. SISOL Punta Hermosa	1,988,909
15	Gerencia de Servicios de Salud	19,604,044	42	EE.SS. SISOL Flor de Amancaes	2,098,107
16	Gerencia de Proyectos	468,000	43	EE.SS. SISOL Metro UNI	9,268,287
17	C.M. Villa Limatambo	414,019	44	EE.SS. SISOL San Juan de Lurigancho	30,347,814
18	C.M. Hospital del Niño	269,250	45	EE.SS. SISOL Surquillo	24,776,653
19	C.M. Huaycán	337,686	46	EE.SS. SISOL Villa el Salvador	22,206,388
20	C.M. José Carlos Mariátegui	120,954	47	EE.SS. SISOL Tumbes	2,044,116
21	C.M. Juan Pablo II	348,543	48	EE.SS. SISOL Cusco - San Jerónimo	3,090,595
22	C.M. La Ensenada	369,804	49	EE.SS. SISOL Cusco - Wanchaq	7,236,097
23	C.M. Las Violetas	671,418	50	EE.SS. SISOL Ica	3,458,065
24	C.M. El Nazareno	549,604	51	EE.SS. SISOL Sullana	3,975,278
25	C.M. San Ramón	308,069	52	EE.SS. SISOL Tacna	6,482,673
26	C.M. Señor de los Milagros	364,650	53	EE.SS. SISOL Tarapoto	2,715,014
27	EE.SS. SISOL Piura	1,645,512	TOTAL		304,474,628



Firmado digitalmente
por:
CHACON
ESCOBEDO Sandra
Jossary FAU

5.4 PROGRAMACIÓN DE METAS FINANCIERAS ALINEADO AL PEI 2024-2029 DE LA MML

El Plan Operativo Institucional (POI) 2025 de SISOL, establece un conjunto de 305 Actividades Operativas que se encuentran valorizadas para asegurar la adquisición de bienes y servicios, los mismos que contribuyen al logro de los Objetivos Estratégicos Institucionales (OEI) y Acciones Estratégicas Institucionales (AEI) a los cuales SISOL se alinea al Plan Estratégico Institucional (PEI) 2024-2029 de la MML.

A continuación, se detalla la articulación de las metas físicas y financieras por Objetivo y Acción Estratégica.

Cuadro N° 13: SISOL
PIA 2025 de SISOL por OEI y AEI de la MML (En soles)

Código OEI	Objetivo Estratégico Institucional	Código AEI	Acción Estratégica Institucional	Tipo de Gasto	PIA 2025
OEI.04	Garantizar el acceso a la protección de los servicios sociales de la población en la provincia de Lima.	AEI.04.08	Servicios de atención médica accesible para la ciudadanía.	ASISTENCIAL	264,915,715
		AEI.04.02	Servicios preventivos y promocionales de la salud oportuna en la provincia de Lima	VETSOL	241,399
OEI.09	Fortalecer la gestión institucional de la Municipalidad Metropolitana de Lima	AEI.09.05	Gestión de las Empresas Municipales y Órganos Desconcentrados Especiales eficaz en la Municipalidad Metropolitana de Lima.	ADMINISTRATIVO	39,317,514
TOTAL PIA 2025					304,474,628

Fuente: Oficina de Planeamiento y Presupuesto



Firmado digitalmente
por:
CHACON
ESCOBEDO Sandra
Jossary FAU

5.5 ANEXO B-5: POI ANUAL CON PROGRAMACIÓN FÍSICA Y FINANCIERA



Firmado digitalmente
por:
CHACON
ESCOBEDO Sandra
Jossary FAU

Hospital de la Solidaridad
Sistema Metropolitano de la Solidaridad - SISOL
Jr. Carlos Concha 163, San Isidro
Tel. 264-2222

Anexo B-5
PLAN OPERATIVO INSTITUCIONAL FÍSICA Y FINANCIERA (Consistenciado)
Año : 2025

Periodo PEI : 2024 - 2029
Nivel de Gobierno : P - ENTIDADES DE TRATAMIENTO EMPRESARIAL
Sector : 00 - ETEs
Pliego : 000 - ETEs
Unidad Ejecutora : 500256 - SISTEMA METROPOLITANO DE LA SOLIDARIDAD - SISOL

Centro de Costo: 01.01 - CONSEJO DIRECTIVO

OEI.09 Fortalecer la gestión institucional de la Municipalidad Metropolitana de Lima																			
AEI.09.05 Gestión de las Empresas Municipales y Órganos Desconcentrados Especiales eficaz en la Municipalidad Metropolitana de Lima.																			
COD.	Actividad Operativa / Inversiones	Ubigeo	U.M.	Prioridad	Meta	PROGRAMACION												Total Anual	
						1	2	3	4	5	6	7	8	9	10	11	12		
AOI50025600232	TO.02.1.1 APRUEBA, CONDUCE Y DISPONE LAS POLITICAS, ESTRATEGIAS Y DOCUMENTOS INSTITUCIONALES DEL SISOL.	150131 : SAN ISIDRO	133 : SESION	1 : Muy Alta	Fisico	2	2	2	2	2	2	2	2	2	2	2	2	24	
					Financiero S/.	10,000.00	10,000.00	10,000.00	10,000.00	10,000.00	10,000.00	10,000.00	10,000.00	10,000.00	10,000.00	10,000.00	10,000.00	120,000.00	
AOI50025600233	TO.02.2.1 CONDUCIR LAS RELACIONES DEL SISOL CON LAS ENTIDADES PÚBLICAS Y PRIVADAS, NACIONALES E INTERNACIONALES.	150131 : SAN ISIDRO	001 : ACCION	1 : Muy Alta	Fisico	1	1	1	1	1	1	1	1	1	1	1	1	12	
					Financiero S/.	11,300.00	11,300.00	11,300.00	11,300.00	11,300.00	11,300.00	11,300.00	11,300.00	11,300.00	11,300.00	11,300.00	11,300.00	135,600.00	
AOI50025600234	TO.02.2.2 GESTION DE LA AGENDA DE CONSEJO DIRECTIVO.	150131 : SAN ISIDRO	036 : DOCUMENTO	1 : Muy Alta	Fisico	2	2	2	2	2	2	2	2	2	2	2	2	24	
					Financiero S/.	4,500.00	4,500.00	4,500.00	4,500.00	4,500.00	4,500.00	4,500.00	4,500.00	4,500.00	4,500.00	4,500.00	4,500.00	54,000.00	
AOI50025600235	TO.02.3.1 GESTION DE LA OPERATIVIDAD DEL CONSEJO DIRECTIVO.	150131 : SAN ISIDRO	001 : ACCION	1 : Muy Alta	Fisico	1	1	1	1	1	1	1	1	1	1	1	1	12	
					Financiero S/.	14,037.00	14,037.00	14,037.00	14,037.00	14,037.00	14,037.00	14,037.00	14,037.00	14,037.00	14,037.00	14,037.00	14,037.00	168,444.00	
AOI50025600236	TO.02.3.2 GESTION DE RECURSOS HUMANOS DEL CONSEJO DIRECTIVO	150131 : SAN ISIDRO	001 : ACCION	1 : Muy Alta	Fisico	1	1	1	1	1	1	1	1	1	1	1	1	12	
					Financiero S/.	41,173.00	30,439.00	30,439.00	30,439.00	30,439.00	30,439.00	31,339.00	30,439.00	30,439.00	30,439.00	30,439.00	31,351.00	377,814.00	

Centro de Costo: 02.01 - GERENCIA GENERAL

OEI.04 Garantizar el acceso a la protección de los servicios sociales de la población en la provincia de Lima.																			
AEI.04.08 Servicios de atención médica accesible para la ciudadanía.																			
COD.	Actividad Operativa / Inversiones	Ubigeo	U.M.	Prioridad	Meta	PROGRAMACION												Total Anual	
						1	2	3	4	5	6	7	8	9	10	11	12		
AOI50025600399	TO.03.3.1 SUSCRIPCION DE CONVENIOS CON ORGANISMOS PUBLICO O PRIVADOS	150131 : SAN ISIDRO	023 : CONVENIO	1 : Muy Alta	Fisico	0	0	0	1	0	0	0	1	0	0	0	1	3	
					Financiero S/.	2,500.00	2,500.00	2,500.00	2,500.00	2,500.00	2,500.00	2,500.00	2,500.00	2,500.00	2,500.00	2,500.00	2,500.00	30,000.00	

OEI.09 Fortalecer la gestión institucional de la Municipalidad Metropolitana de Lima																			
AEI.09.05 Gestión de las Empresas Municipales y Órganos Desconcentrados Especiales eficaz en la Municipalidad Metropolitana de Lima.																			
COD.	Actividad Operativa / Inversiones	Ubigeo	U.M.	Prioridad	Meta	PROGRAMACION												Total Anual	
						1	2	3	4	5	6	7	8	9	10	11	12		
AOI50025600363	TO.03.1.1 SUPERVISAR Y REPORTAR LA GESTION FINANCIERA, LEGAL Y ADMINISTRATIVA DEL SISOL AL CONSEJO DIRECTIVO	150131 : SAN ISIDRO	001 : ACCION	1 : Muy Alta	Fisico	0	0	1	0	0	1	0	0	1	0	0	1	4	
					Financiero S/.	8,650.00	8,650.00	8,650.00	8,650.00	8,650.00	8,650.00	8,650.00	8,650.00	8,650.00	8,650.00	8,650.00	8,650.00	103,800.00	
AOI50025600364	TO.03.1.2 IMPLEMENTACION, SEGUIMIENTO Y DISTRIBUCION DE LOS DOCUMENTOS DE GESTION APROBADOS	150131 : SAN ISIDRO	036 : DOCUMENTO	1 : Muy Alta	Fisico	0	0	1	0	0	1	0	0	1	0	0	1	4	
					Financiero S/.	3,000.00	3,000.00	3,000.00	3,000.00	3,000.00	3,000.00	3,000.00	3,000.00	3,000.00	3,000.00	3,000.00	3,000.00	36,000.00	
AOI50025600365	TO.03.1.3 REVISION, SUSTENTACION Y EMISION DE RESOLUCIONES DE GERENCIA GENERAL	150131 : SAN ISIDRO	105 : RESOLUCION	1 : Muy Alta	Fisico	20	20	20	20	20	20	20	10	10	10	10	10	190	
					Financiero S/.	5,000.00	5,000.00	5,000.00	5,000.00	5,000.00	5,000.00	5,000.00	5,000.00	5,000.00	5,000.00	5,000.00	5,000.00	60,000.00	
AOI50025600366	TO.03.2.1 SUPERVISION DE LA IMPLEMENTACION DE LAS RECOMENDACIONES DEL ORGANO DE CONTROL INSTITUCIONAL (OCI)	150131 : SAN ISIDRO	036 : DOCUMENTO	1 : Muy Alta	Fisico	0	0	0	1	0	0	0	1	0	0	0	1	3	
					Financiero S/.	14,600.00	14,600.00	14,600.00	14,600.00	14,600.00	14,600.00	14,600.00	14,600.00	14,600.00	14,600.00	14,600.00	14,600.00	175,200.00	

Firmado digitalmente por: CHACON ESCOBEDO Sandra Jossary FAU



AOI50025600367	TO.03.2.2 SUPERVISION DE LA IMPLEMENTACION DEL SISTEMA DE CONTROL INTERNO (SCI) EN EL SISOL.	150131 : SAN ISIDRO	036 : DOCUMENTO	1 : Muy Alta	Fisico	1	1	1	1	1	1	1	1	1	1	1	1	12
					Financiero S/.	8,000.00	8,000.00	8,000.00	8,000.00	8,000.00	8,000.00	8,000.00	8,000.00	8,000.00	8,000.00	8,000.00	8,000.00	96,000.00
AOI50025600369	TO.03.4.1 GESTION DE LA OPERATIVIDAD DE LA GERENCIA GENERAL	150131 : SAN ISIDRO	001 : ACCION	1 : Muy Alta	Fisico	1	1	1	1	1	1	1	1	1	1	1	1	12
					Financiero S/.	7,476.00	7,476.00	7,476.00	7,476.00	7,476.00	7,476.00	7,476.00	7,476.00	7,476.00	7,476.00	7,476.00	7,476.00	89,712.00
AOI50025600370	TO.03.4.2 GESTION DE RECURSOS HUMANOS DE LA GERENCIA GENERAL	150131 : SAN ISIDRO	001 : ACCION	1 : Muy Alta	Fisico	1	1	1	1	1	1	1	1	1	1	1	1	12
					Financiero S/.	54,622.00	40,384.00	40,384.00	40,384.00	40,384.00	40,384.00	41,584.00	40,384.00	40,384.00	40,384.00	40,384.00	41,588.00	501,250.00

Centro de Costo: 02.02 - UNIDAD DE SISTEMAS Y PROCESOS

OEI.09 Fortalecer la gestión institucional de la Municipalidad Metropolitana de Lima

AEI.09.05 Gestión de las Empresas Municipales y Órganos Desconcentrados Especiales eficaz en la Municipalidad Metropolitana de Lima.

COD.	Actividad Operativa / Inversiones	Ubigeo	U.M.	Prioridad	Meta	PROGRAMACION												Total Anual
						1	2	3	4	5	6	7	8	9	10	11	12	
AOI50025600237	TO.04.1.1 GESTION DE LOS BIENES INFORMATICOS Y APARATOS ELECTRONICOS DEL SISOL	150131 : SAN ISIDRO	060 : INFORME	1 : Muy Alta	Fisico	0	0	1	0	0	1	0	0	1	0	0	1	4
					Financiero S/.	265,400.00	8,400.00	197,120.00	850,080.00	133,460.00	5,000.00	37,070.00	0.00	0.00	0.00	2,070.00	0.00	1,498,600.00
AOI50025600238	TO.04.1.2 GESTION DEL FUNCIONAMIENTO DE LOS SERVICIOS DE TECNOLOGIA Y COMUNICACIONES QUE FACILITEN EL ACCESO A LOS SERVICIOS DEL SISOL	150131 : SAN ISIDRO	060 : INFORME	1 : Muy Alta	Fisico	0	0	0	0	0	1	0	0	0	0	0	1	2
					Financiero S/.	24,600.00	24,600.00	874,600.00	82,800.00	49,600.00	19,600.00	19,600.00	19,600.00	19,600.00	19,600.00	19,600.00	19,600.00	1,193,400.00
AOI50025600239	TO.04.2.1 GESTION DE APLICACIONES INFORMATICAS INTEGRADAS PARA LA ATENCION DE LA SALUD CON CALIDAD	150131 : SAN ISIDRO	060 : INFORME	1 : Muy Alta	Fisico	0	0	1	0	0	1	0	0	1	0	0	1	4
					Financiero S/.	13,500.00	13,500.00	13,500.00	13,500.00	13,500.00	7,404.00	0.00	0.00	0.00	0.00	0.00	0.00	74,904.00
AOI50025600240	TO.04.2.2 MANTENIMIENTO Y ACTUALIZACION DE LA PAGINA WEB INSTITUCIONAL, INTRANET Y EL PORTAL DE TRANSPARENCIA	150131 : SAN ISIDRO	060 : INFORME	1 : Muy Alta	Fisico	0	0	1	0	0	1	0	0	1	0	0	1	4
					Financiero S/.	8,500.00	8,500.00	8,500.00	8,500.00	8,500.00	8,500.00	0.00	0.00	0.00	0.00	0.00	0.00	51,000.00
AOI50025600241	TO.04.3.1 GESTION DE BASE DE DATOS Y OPERACIONES	150131 : SAN ISIDRO	060 : INFORME	1 : Muy Alta	Fisico	0	0	0	1	0	0	0	1	0	0	0	1	3
					Financiero S/.	10,933.00	10,933.00	10,933.00	54,933.00	10,933.00	10,933.00	44,000.00	0.00	0.00	0.00	0.00	0.00	153,598.00
AOI50025600242	TO.04.3.2 VALIDACION Y CARGA DE COMPROBANTES ELECTRONICOS A SUNAT	150131 : SAN ISIDRO	060 : INFORME	1 : Muy Alta	Fisico	0	0	0	1	0	0	0	1	0	0	0	1	3
					Financiero S/.	9,500.00	9,500.00	9,500.00	9,500.00	9,500.00	9,500.00	0.00	0.00	0.00	0.00	0.00	0.00	57,000.00
AOI50025600244	TO.04.4.1 ADMINISTRACION DEL SISTEMA DE GESTION DE SEGURIDAD DE LA INFORMACION Y PROTECCION DE DATOS PERSONALES	150131 : SAN ISIDRO	060 : INFORME	1 : Muy Alta	Fisico	0	0	0	0	1	0	0	0	0	0	1	0	2
					Financiero S/.	68,500.00	8,500.00	8,500.00	8,500.00	8,500.00	8,500.00	0.00	0.00	0.00	0.00	0.00	0.00	111,000.00
AOI50025600245	TO.04.5.1 GESTION DE LA OPERATIVIDAD DE LA UNIDAD DE SISTEMAS Y PROCESOS	150131 : SAN ISIDRO	001 : ACCION	1 : Muy Alta	Fisico	1	1	1	1	1	1	1	1	1	1	1	1	12
					Financiero S/.	45,262.00	129,262.00	583,462.00	768,262.00	246,762.00	129,262.00	142,329.00	132,329.00	17,329.00	17,329.00	17,329.00	17,329.00	2,246,246.00
AOI50025600247	TO.04.5.2 GESTION DE RECURSOS HUMANOS DE LA UNIDAD DE SISTEMAS Y PROCESOS	150131 : SAN ISIDRO	001 : ACCION	1 : Muy Alta	Fisico	1	1	1	1	1	1	1	1	1	1	1	1	12
					Financiero S/.	15,064.00	11,284.00	11,284.00	11,284.00	11,284.00	11,284.00	12,484.00	11,284.00	11,284.00	11,284.00	11,284.00	12,493.00	141,597.00
AOI50025600250	TO.04.6.1 IMPLEMENTACION DEL PLAN DE GOBIERNO DIGITAL	150131 : SAN ISIDRO	036 : DOCUMENTO	1 : Muy Alta	Fisico	0	0	0	1	0	0	0	1	0	0	0	1	3
					Financiero S/.	29,500.00	29,500.00	129,500.00	2,685,750.00	49,500.00	52,000.00	150,750.00	32,500.00	17,500.00	17,500.00	13,500.00	10,000.00	3,217,500.00
AOI50025600384	TO.04.1.3 GESTION DE LA MESA DE AYUDA Y EL SOPORTE TECNICO A USUARIOS INTERNOS	150131 : SAN ISIDRO	248 : REPORTE	1 : Muy Alta	Fisico	0	0	0	0	0	1	0	0	0	0	0	1	2
					Financiero S/.	7,500.00	7,500.00	7,500.00	7,500.00	7,500.00	0.00	0.00	0.00	0.00	0.00	0.00	0.00	37,500.00

Centro de Costo: 02.03 - UNIDAD FUNCIONAL DE COMUNICACIONES

OEI.09 Fortalecer la gestión institucional de la Municipalidad Metropolitana de Lima

AEI.09.05 Gestión de las Empresas Municipales y Órganos Desconcentrados Especiales eficaz en la Municipalidad Metropolitana de Lima.

COD.	Actividad Operativa / Inversiones	Ubigeo	U.M.	Prioridad	Meta	PROGRAMACION												Total Anual
						1	2	3	4	5	6	7	8	9	10	11	12	
AOI50025600282	TO.05.4.2 GESTION DE RECURSOS HUMANOS DE LA UNIDAD FUNCIONAL DE COMUNICACIONES	150131 : SAN ISIDRO	001 : ACCION	1 : Muy Alta	Fisico	1	1	1	1	1	1	1	1	1	1	1	1	12
					Financiero S/.	4,512.00	3,372.00	3,372.00	3,372.00	3,372.00	3,372.00	3,672.00	3,372.00	3,372.00	3,372.00	3,372.00	3,682.00	42,214.00
AOI50025600283	TO.05.4.1 GESTION DE LA OPERATIVIDAD DE LA UNIDAD FUNCIONAL DE COMUNICACIONES	150131 : SAN ISIDRO	001 : ACCION	1 : Muy Alta	Fisico	1	1	1	1	1	1	1	1	1	1	1	1	12
					Financiero S/.	21,456.00	21,456.00	23,526.00	21,456.00	23,526.00	21,456.00	23,526.00	13,956.00	4,526.00	6,956.00	9,026.00	6,956.00	197,822.00



Firmado digitalmente
por:
CHACON
ESCOBEDO Sandra
Jossary FA

AOI50025600284	TO.05.1.2 ELABORACION DE BRANDEOS PARA CAMPANAS DE SALUD	150131 : SAN ISIDRO	036 : DOCUMENTO	1 : Muy Alta	Fisico	1	1	1	1	1	1	1	1	1	1	1	1	12
					Financiero S/.	16,666.00	16,666.00	16,666.00	16,666.00	16,666.00	16,666.00	16,666.00	16,666.00	16,666.00	16,666.00	16,666.00	16,674.00	200,000.00
AOI50025600288	TO.05.1.4 COORDINAR Y GESTIONAR LAS ACTIVIDADES ADMINISTRATIVAS DE LA UNIDAD FUNCIONAL DE COMUNICACIONES	150131 : SAN ISIDRO	036 : DOCUMENTO	1 : Muy Alta	Fisico	1	1	1	1	1	1	1	1	1	1	1	1	12
					Financiero S/.	2,000.00	2,000.00	2,000.00	2,000.00	2,000.00	2,000.00	2,000.00	0.00	0.00	0.00	0.00	0.00	14,000.00
AOI50025600291	TO.05.2.3 PROPUESTA, DISEÑO Y SUPERVISION DE LA PRODUCCIÓN Y ELABORACION DE LA INDUMENTARIA, PIEZAS GRAFICAS, MATERIAL INSTITUCIONAL Y MERCHANDISING.	150131 : SAN ISIDRO	060 : INFORME	1 : Muy Alta	Fisico	1	1	1	1	1	1	1	1	1	1	1	1	12
					Financiero S/.	24,249.00	24,249.00	24,249.00	24,249.00	24,249.00	24,249.00	24,249.00	24,249.00	20,833.00	20,833.00	20,833.00	20,837.00	277,328.00
AOI50025600292	TO.05.2.2 ACTUALIZACION DE CONTENIDO EN PLATAFORMAS DIGITALES (PORTAL INSTITUCIONAL Y CONTENIDO DE REDES SOCIALES)	150131 : SAN ISIDRO	060 : INFORME	1 : Muy Alta	Fisico	1	1	1	1	1	1	1	1	1	1	1	1	12
					Financiero S/.	4,000.00	4,000.00	4,000.00	4,000.00	4,000.00	4,000.00	4,000.00	4,000.00	0.00	0.00	0.00	0.00	32,000.00

Centro de Costo: 03.01 - ÓRGANO DE CONTROL INSTITUCIONAL

OEI.09 Fortalecer la gestión institucional de la Municipalidad Metropolitana de Lima																		
AEI.09.05 Gestión de las Empresas Municipales y Órganos Desconcentrados Especiales eficaz en la Municipalidad Metropolitana de Lima.																		
COD.	Actividad Operativa / Inversiones	Ubigeo	U.M.	Prioridad	Meta	PROGRAMACION												Total Anual
						1	2	3	4	5	6	7	8	9	10	11	12	
AOI50025600184	TO.14.1.1 EJECUCION DE SERVICIOS DE CONTROL SIMULTANEO.	150131 : SAN ISIDRO	060 : INFORME	1 : Muy Alta	Fisico	0	1	1	1	1	2	0	0	1	1	2	0	10
					Financiero S/.	0.00	0.00	3,080.00	0.00	19,080.00	16,000.00	19,080.00	16,000.00	19,080.00	16,000.00	19,080.00	16,000.00	143,400.00
AOI50025600185	TO.14.1.2 REALIZAR LABORES DE CONTROL POSTERIOR.	150131 : SAN ISIDRO	060 : INFORME	1 : Muy Alta	Fisico	0	1	1	0	0	0	0	1	1	0	0	0	4
					Financiero S/.	3,400.00	3,400.00	3,400.00	3,400.00	3,400.00	3,400.00	3,400.00	3,400.00	3,400.00	3,400.00	3,400.00	3,400.00	40,800.00
AOI50025600186	TO.14.2.1 REALIZAR SERVICIOS RELACIONADOS.	150131 : SAN ISIDRO	060 : INFORME	1 : Muy Alta	Fisico	2	1	3	1	2	2	3	0	1	2	0	0	17
					Financiero S/.	16,000.00	16,000.00	16,000.00	16,000.00	0.00	0.00	0.00	0.00	0.00	0.00	0.00	0.00	64,000.00
AOI50025600187	TO.14.3.1 GESTION DE LA OPERATIVIDAD DEL ORGANO DE CONTROL INSTITUCIONAL (OCI).	150131 : SAN ISIDRO	001 : ACCION	1 : Muy Alta	Fisico	1	1	1	1	1	1	1	1	1	1	1	1	12
					Financiero S/.	2,856.00	2,784.00	2,784.00	2,784.00	2,784.00	2,434.00	2,393.00	2,393.00	2,393.00	2,393.00	2,385.00	2,485.00	30,868.00
AOI50025600188	TO.14.3.2 GESTION DE RECURSOS HUMANOS DEL ORGANO DE CONTROL INSTITUCIONAL (OCI)	150131 : SAN ISIDRO	001 : ACCION	1 : Muy Alta	Fisico	1	1	1	1	1	1	1	1	1	1	1	1	12
					Financiero S/.	41,270.00	30,620.00	30,620.00	30,620.00	30,620.00	30,620.00	32,120.00	30,620.00	30,620.00	30,620.00	30,620.00	32,137.00	381,107.00

Centro de Costo: 04.01 - OFICINA DE ASESORÍA JURÍDICA

OEI.09 Fortalecer la gestión institucional de la Municipalidad Metropolitana de Lima																		
AEI.09.05 Gestión de las Empresas Municipales y Órganos Desconcentrados Especiales eficaz en la Municipalidad Metropolitana de Lima.																		
COD.	Actividad Operativa / Inversiones	Ubigeo	U.M.	Prioridad	Meta	PROGRAMACION												Total Anual
						1	2	3	4	5	6	7	8	9	10	11	12	
AOI50025600215	TO.14.1.1 DEFENSA Y REPRESENTACION DEL SISOL ANTE EL PODER JUDICIAL.	150131 : SAN ISIDRO	036 : DOCUMENTO	1 : Muy Alta	Fisico	35	35	35	35	35	35	35	35	35	35	35	35	420
					Financiero S/.	24,000.00	24,000.00	24,000.00	24,000.00	24,000.00	24,000.00	0.00	0.00	0.00	0.00	0.00	0.00	144,000.00
AOI50025600216	TO.14.1.2 DEFENSA Y REPRESENTACION DEL SISOL ANTE EL MINISTERIO PUBLICO.	150131 : SAN ISIDRO	036 : DOCUMENTO	1 : Muy Alta	Fisico	3	3	3	3	3	3	3	3	3	3	3	3	36
					Financiero S/.	3,500.00	3,500.00	3,500.00	3,500.00	3,500.00	3,500.00	0.00	0.00	0.00	0.00	0.00	0.00	21,000.00
AOI50025600217	TO.14.1.3 DEFENSA Y REPRESENTACION DEL SISOL EN LOS PROCEDIMIENTOS ADMINISTRATIVOS ANTE ENTIDADES PUBLICAS	150131 : SAN ISIDRO	036 : DOCUMENTO	1 : Muy Alta	Fisico	2	2	2	2	2	2	2	2	2	2	2	2	24
					Financiero S/.	3,000.00	3,000.00	3,000.00	3,000.00	3,000.00	3,000.00	0.00	0.00	0.00	0.00	0.00	0.00	18,000.00
AOI50025600218	TO.14.2.1 ABSOLUCION DE CONSULTAS Y OPINION JURIDICO - LEGAL.	150131 : SAN ISIDRO	036 : DOCUMENTO	1 : Muy Alta	Fisico	15	15	15	15	15	15	15	15	15	15	15	15	180
					Financiero S/.	21,000.00	21,000.00	21,000.00	21,000.00	21,000.00	21,000.00	0.00	0.00	0.00	0.00	0.00	0.00	126,000.00
AOI50025600219	TO.14.2.2 ELABORACION, REVISION Y VISACION DE LOS PROYECTOS DE RESOLUCION, CONTRATOS, CONVENIOS Y OTROS.	150131 : SAN ISIDRO	036 : DOCUMENTO	1 : Muy Alta	Fisico	20	20	20	20	20	20	20	20	20	20	20	20	240
					Financiero S/.	650.00	650.00	3,730.00	650.00	650.00	650.00	3,730.00	650.00	650.00	650.00	3,730.00	650.00	17,040.00
AOI50025600220	TO.14.3.1 GESTION DE LA OPERATIVIDAD DE LA OFICINA DE ASESORIA JURIDICA.	150131 : SAN ISIDRO	001 : ACCION	1 : Muy Alta	Fisico	1	1	1	1	1	1	1	1	1	1	1	1	12
					Financiero S/.	5,330.00	5,330.00	5,330.00	5,330.00	5,330.00	5,330.00	2,830.00	2,830.00	2,830.00	2,830.00	2,830.00	2,830.00	48,960.00
AOI50025600221	TO.14.3.2 GESTION DE RECURSOS HUMANOS DE LA OFICINA DE ASESORIA JURIDICA	150131 : SAN ISIDRO	001 : ACCION	1 : Muy Alta	Fisico	1	1	1	1	1	1	1	1	1	1	1	1	12
					Financiero S/.	83,694.00	62,034.00	62,034.00	62,034.00	62,034.00	62,034.00	64,734.00	62,034.00	62,034.00	62,034.00	62,034.00	64,737.00	771,471.00

Centro de Costo: 05.01 - OFICINA DE PLANEAMIENTO Y PRESUPUESTO



Firmado digitalmente
por:
CHACON
ESCOBEDO Sandra
Jossary FAU

OEI.09 Fortalecer la gestión institucional de la Municipalidad Metropolitana de Lima

AEI.09.05 Gestión de las Empresas Municipales y Órganos Desconcentrados Especiales eficaz en la Municipalidad Metropolitana de Lima.

COD.	Actividad Operativa / Inversiones	Ubigeo	U.M.	Prioridad	Meta	PROGRAMACION												Total Anual
						1	2	3	4	5	6	7	8	9	10	11	12	
AOI50025600265	TO.01.1.1 GESTION DE LA OPERATIVIDAD DE LA OFICINA PLANEAMIENTO Y PRESUPUESTO	150131 : SAN ISIDRO	001 : ACCION	1 : Muy Alta	Fisico Financiero S/.	1 505,545.00	1 505,545.00	1 505,545.00	1 505,545.00	1 505,545.00	1 505,545.00	1 505,545.00	1 505,545.00	1 505,545.00	1 505,545.00	1 5,545.00	1 5,545.00	12 5,066,540.00
AOI50025600266	TO.01.1.2 GESTION DE RECURSOS HUMANOS DE LA OFICINA DE PLANEAMIENTO Y PRESUPUESTO	150131 : SAN ISIDRO	001 : ACCION	1 : Muy Alta	Fisico Financiero S/.	1 38,278.00	1 28,420.00	1 28,420.00	1 28,420.00	1 28,420.00	1 28,420.00	1 29,920.00	1 28,420.00	1 28,420.00	1 28,420.00	1 28,420.00	1 29,937.00	12 353,915.00
AOI50025600267	TO.01.2.1 SEGUIMIENTO MENSUAL DEL METAS FISICAS Y FINANCIERAS DE LOS CENTROS DE COSTOS DEL SISOL	150131 : SAN ISIDRO	036 : DOCUMENTO	1 : Muy Alta	Fisico Financiero S/.	1 0.00	1 0.00	1 0.00	1 0.00	1 7,000.00	1 7,000.00	1 0.00	1 0.00	1 0.00	1 0.00	1 7,000.00	1 7,000.00	12 28,000.00
AOI50025600268	TO.01.2.2 EVALUACION DEL PLAN OPERATIVO INSTITUCIONAL ANUAL 2024 Y SEMESTRAL 2025	150131 : SAN ISIDRO	036 : DOCUMENTO	1 : Muy Alta	Fisico Financiero S/.	0 0.00	0 0.00	0 7,000.00	1 7,000.00	0 0.00	0 0.00	0 7,000.00	1 7,000.00	0 0.00	0 0.00	0 0.00	0 0.00	2 28,000.00
AOI50025600269	TO.01.2.3 EVALUACION DEL MARCO ESTRATEGICO (ME) DE SISOL	150131 : SAN ISIDRO	036 : DOCUMENTO	1 : Muy Alta	Fisico Financiero S/.	0 7,000.00	0 7,000.00	0 0.00	0 0.00	1 0.00	0 0.00	0 7,000.00	0 7,000.00	0 0.00	0 0.00	0 0.00	0 0.00	1 28,000.00
AOI50025600270	TO.01.2.4 ACTUALIZACION DEL PLAN OPERATIVO INSTITUCIONAL (POI) 2025	150131 : SAN ISIDRO	036 : DOCUMENTO	1 : Muy Alta	Fisico Financiero S/.	0 0.00	0 0.00	0 0.00	0 0.00	0 7,000.00	0 7,000.00	0 0.00	1 0.00	0 7,000.00	0 7,000.00	0 0.00	1 0.00	2 28,000.00
AOI50025600271	TO.01.2.5 FORMULACION DEL PLAN OPERATIVO INSTITUCIONAL MULTIANUAL 2026 - 2028 Y ANUAL 2026	150131 : SAN ISIDRO	091 : PLAN	1 : Muy Alta	Fisico Financiero S/.	0 7,000.00	0 7,000.00	0 7,000.00	0 7,000.00	1 0.00	0 0.00	0 0.00	0 0.00	0 7,000.00	0 7,000.00	0 7,000.00	1 7,000.00	2 56,000.00
AOI50025600272	TO.01.3.1 PROGRAMACION Y FORMULACION MULTIANUAL DEL PRESUPUESTO INSTITUCIONAL 2026 - 2028	150131 : SAN ISIDRO	105 : RESOLUCION	1 : Muy Alta	Fisico Financiero S/.	0 0.00	0 0.00	0 0.00	0 0.00	0 0.00	0 0.00	0 0.00	0 0.00	0 7,000.00	0 7,000.00	0 7,000.00	1 7,000.00	1 28,000.00
AOI50025600273	TO.01.3.2 EVALUACION PRESUPUESTAL ANUAL 2024 Y SEMESTRAL 2025	150131 : SAN ISIDRO	036 : DOCUMENTO	1 : Muy Alta	Fisico Financiero S/.	0 0.00	0 0.00	0 7,000.00	1 7,000.00	0 0.00	0 0.00	0 7,000.00	1 7,000.00	0 0.00	0 0.00	0 0.00	0 0.00	2 28,000.00
AOI50025600274	TO.01.3.3 DESARROLLO DE LAS MODIFICACIONES PRESUPUESTALES	150131 : SAN ISIDRO	036 : DOCUMENTO	1 : Muy Alta	Fisico Financiero S/.	1 0.00	1 0.00	1 7,000.00	1 7,000.00	1 0.00	1 0.00	1 0.00	1 0.00	1 7,000.00	1 7,000.00	1 0.00	1 0.00	12 28,000.00
AOI50025600275	TO.01.3.4 REVISION, APROBACION Y REMISION DE CERTIFICACIONES DE CREDITO PRESUPUESTARIO	150131 : SAN ISIDRO	586 : CERTIFICACION	1 : Muy Alta	Fisico Financiero S/.	420 0.00	420 0.00	420 0.00	420 0.00	420 7,000.00	420 7,000.00	420 0.00	420 0.00	420 0.00	420 0.00	420 7,000.00	420 7,000.00	5040 28,000.00
AOI50025600276	TO.01.3.5 MONITOREO Y SEGUIMIENTO A LA EJECUCION DE INGRESOS Y GASTOS	150131 : SAN ISIDRO	036 : DOCUMENTO	1 : Muy Alta	Fisico Financiero S/.	1 7,000.00	1 7,000.00	1 0.00	1 0.00	1 7,000.00	1 7,000.00	1 0.00	1 0.00	1 0.00	1 0.00	1 0.00	1 0.00	12 28,000.00
AOI50025600277	TO.01.3.6 REALIZAR LA CONCILIACION PRESUPUESTAL DEL MARCO LEGAL Y LA EJECUCION DEL PRESUPUESTO DE LA ENTIDAD.	150131 : SAN ISIDRO	036 : DOCUMENTO	1 : Muy Alta	Fisico Financiero S/.	1 7,000.00	1 7,000.00	1 0.00	1 0.00	1 0.00	1 0.00	1 7,000.00	1 7,000.00	1 0.00	1 0.00	1 0.00	1 0.00	12 28,000.00
AOI50025600278	TO.01.4.1 FORMULACION, ACTUALIZACION O DEROGACION DE DOCUMENTOS NORMATIVOS.	150131 : SAN ISIDRO	036 : DOCUMENTO	1 : Muy Alta	Fisico Financiero S/.	0 8,000.00	0 8,000.00	0 8,000.00	0 8,000.00	0 0.00	0 0.00	0 0.00	0 0.00	0 0.00	0 0.00	0 0.00	1 0.00	1 32,000.00
AOI50025600279	TO.01.4.2 FORMULACION, ACTUALIZACION O MODIFICACION DE INSTRUMENTOS DE GESTION INSTITUCIONAL	150131 : SAN ISIDRO	036 : DOCUMENTO	1 : Muy Alta	Fisico Financiero S/.	0 0.00	0 0.00	0 0.00	0 0.00	0 0.00	0 0.00	0 0.00	0 8,000.00	0 8,000.00	0 8,000.00	0 8,000.00	1 8,000.00	1 32,000.00
AOI50025600280	TO.01.4.3 EMISION DE OPINION TECNICA DE PROYECTOS DE MEJORA CONTINUA	150131 : SAN ISIDRO	036 : DOCUMENTO	1 : Muy Alta	Fisico Financiero S/.	0 0.00	0 0.00	0 0.00	0 0.00	0 8,000.00	1 8,000.00	0 8,000.00	0 8,000.00	0 0.00	0 0.00	0 0.00	1 0.00	2 32,000.00
AOI50025600377	TO.01.5.2 MONITOREO Y SEGUIMIENTO DE LAS INVERSIONES	150131 : SAN ISIDRO	036 : DOCUMENTO	1 : Muy Alta	Fisico Financiero S/.	0 7,000.00	0 7,000.00	1 7,000.00	0 7,000.00	0 10,500.00	1 7,000.00	0 7,000.00	0 7,000.00	1 7,000.00	0 10,500.00	0 7,000.00	1 7,000.00	4 91,000.00

Centro de Costo: 06.01 - OFICINA DE ADMINISTRACIÓN Y FINANZAS

OEI.09 Fortalecer la gestión institucional de la Municipalidad Metropolitana de Lima

AEI.09.05 Gestión de las Empresas Municipales y Órganos Desconcentrados Especiales eficaz en la Municipalidad Metropolitana de Lima.



Firmado digitalmente por:
CHACON ESCOBEDO Sandra
Jossary FAU

COD.	Actividad Operativa / Inversiones	Ubigeo	U.M.	Prioridad	Meta	PROGRAMACION												Total Anual
						1	2	3	4	5	6	7	8	9	10	11	12	
AOI50025600172	TO.06.1.1 EMISION DE ACTOS RESOLUTIVOS	150131 : SAN ISIDRO	105 : RESOLUCION	1 : Muy Alta	Fisico Financiero S/.	10 8,000.00	10 8,000.00	10 8,000.00	10 8,000.00	10 8,000.00	10 8,000.00	10 0.00	10 0.00	10 0.00	10 0.00	10 0.00	10 0.00	120 48,000.00
AOI50025600173	TO.06.1.2 REUNIONES PERIODICAS CON LOS JEFES DE LAS UNIDADES A SU CARGO Y SEGUIMIENTO DE ACTIVIDADES DE LAS UNIDADES ORGANICAS DE LA OAF	150131 : SAN ISIDRO	001 : ACCION	1 : Muy Alta	Fisico Financiero S/.	1 4,000.00	1 4,000.00	1 4,000.00	1 4,000.00	1 4,000.00	1 4,000.00	1 0.00	1 0.00	1 0.00	1 0.00	1 0.00	1 0.00	12 24,000.00
AOI50025600174	TO.06.1.3 SEGUIMIENTO Y MONITOREO DE LAS RECOMENDACIONES DERIVADOS DE LOS INFORMES DE AUDITORIA A LA OAF	150131 : SAN ISIDRO	036 : DOCUMENTO	1 : Muy Alta	Fisico Financiero S/.	0 0.00	0 0.00	1 8,000.00	0 0.00	0 0.00	1 8,000.00	0 0.00	0 0.00	1 0.00	0 0.00	0 0.00	1 0.00	4 16,000.00
AOI50025600175	TO.06.1.4 FORMULACION DE DIRECTIVAS QUE PERMITAN FORMALIZAR Y MEJORAR PROCEDIMIENTOS DE GESTION INSTITUCIONAL	150131 : SAN ISIDRO	036 : DOCUMENTO	1 : Muy Alta	Fisico Financiero S/.	0 0.00	0 0.00	0 0.00	0 8,000.00	0 8,000.00	1 0.00	0 0.00	0 0.00	0 0.00	0 0.00	0 0.00	1 0.00	2 16,000.00
AOI50025600176	TO.06.1.5 REUNIONES CON LOS MIEMBROS DEL COMITE PARA LA ELABORACION Y APROBACION DEL LISTADO PRIORIZADO DE OBLIGACIONES DERIVADAS DE SENTENCIAS JUDICIALES CON CALIDAD DE COSA JUZGADA	150131 : SAN ISIDRO	036 : DOCUMENTO	1 : Muy Alta	Fisico Financiero S/.	0 222,717.00	1 222,717.00	0 222,717.00	1 222,717.00	0 222,717.00	1 222,717.00	0 219,217.00	1 219,217.00	0 219,217.00	1 219,217.00	0 219,217.00	1 219,226.00	6 2,651,613.00
AOI50025600177	TO.06.1.6 INVENTARIO FISICO ANUAL DE BIENES PATRIMONIALES AL 31 DE DICIEMBRE	150131 : SAN ISIDRO	036 : DOCUMENTO	1 : Muy Alta	Fisico Financiero S/.	0 6,200.00	0 12,675.00	1 6,340.00	0 9,200.00	0 12,575.00	0 9,200.00	0 1,340.00	0 4,575.00	0 4,240.00	0 4,575.00	0 1,340.00	1 0.00	2 72,260.00
AOI50025600178	TO.06.1.7 REUNIONES DE COORDINACION Y SEGUIMIENTO DE FLUJO DE CAJA	150131 : SAN ISIDRO	036 : DOCUMENTO	1 : Muy Alta	Fisico Financiero S/.	1 3,800.00	1 3,800.00	1 3,800.00	1 3,800.00	1 3,800.00	1 3,800.00	1 0.00	1 0.00	1 0.00	1 0.00	1 0.00	1 0.00	12 22,800.00
AOI50025600179	TO.06.2.1 GESTION DE LA OPERATIVIDAD DE LA OFICINA DE ADMINISTRACION Y FINANZAS	150131 : SAN ISIDRO	001 : ACCION	1 : Muy Alta	Fisico Financiero S/.	1 12,122.00	1 12,122.00	1 4,122.00	1 4,122.00	1 4,122.00	1 4,122.00	1 1,122.00	1 1,122.00	1 1,122.00	1 1,122.00	1 1,122.00	1 1,122.00	12 47,464.00
AOI50025600180	TO.06.2.2 GESTION DE RECURSOS HUMANOS DE LA OFICINA DE ADMINISTRACION Y FINANZAS	150131 : SAN ISIDRO	001 : ACCION	1 : Muy Alta	Fisico Financiero S/.	1 81,328.00	1 60,448.00	1 60,448.00	1 60,448.00	1 60,448.00	1 60,448.00	1 64,048.00	1 60,448.00	1 60,448.00	1 60,448.00	1 60,448.00	1 64,066.00	12 753,474.00

Centro de Costo: 06.02 - UNIDAD DE LOGÍSTICA Y SERVICIOS GENERALES

OEI.09 Fortalecer la gestión institucional de la Municipalidad Metropolitana de Lima

AEI.09.05 Gestión de las Empresas Municipales y Órganos Desconcentrados Especiales eficaz en la Municipalidad Metropolitana de Lima.

COD.	Actividad Operativa / Inversiones	Ubigeo	U.M.	Prioridad	Meta	PROGRAMACION												Total Anual
						1	2	3	4	5	6	7	8	9	10	11	12	
AOI50025600189	TO.07.1.1 PROGRAMACION MULTIANUAL DE BIENES, SERVICIOS Y OBRAS (PMBSO)	150131 : SAN ISIDRO	036 : DOCUMENTO	1 : Muy Alta	Fisico Financiero S/.	0 8,000.00	0 8,000.00	0 8,000.00	1 8,000.00	0 8,000.00	0 8,000.00	0 8,000.00	0 8,000.00	0 0.00	1 0.00	0 0.00	1 0.00	3 64,000.00
AOI50025600190	TO.07.1.2 FORMALIZACION DE MODIFICACIONES DEL CUADRO MULTIANUAL DE NECESIDADES (CMN)	150131 : SAN ISIDRO	036 : DOCUMENTO	1 : Muy Alta	Fisico Financiero S/.	0 0.00	0 0.00	1 0.00	0 0.00	0 0.00	1 0.00	0 0.00	0 8,000.00	1 8,000.00	0 8,000.00	0 8,000.00	1 8,000.00	4 32,000.00
AOI50025600191	TO.07.2.1 FORMULACION Y MODIFICACION DEL PLAN ANUAL DE CONTRATACIONES DE BIENES Y SERVICIOS	150131 : SAN ISIDRO	105 : RESOLUCION	1 : Muy Alta	Fisico Financiero S/.	0 7,000.00	0 7,000.00	1 7,000.00	0 7,000.00	0 7,000.00	1 7,000.00	0 7,000.00	0 7,000.00	1 0.00	0 0.00	0 0.00	1 0.00	4 56,000.00
AOI50025600193	TO.07.2.2 EJECUCION DEL PROCEDIMIENTO DE SELECCION PARA SU CONVOCATORIA	150131 : SAN ISIDRO	051 : EXPEDIENTE	1 : Muy Alta	Fisico Financiero S/.	0 8,000.00	0 8,000.00	2 8,000.00	0 8,000.00	0 8,000.00	2 8,000.00	0 8,000.00	0 8,000.00	2 0.00	0 0.00	1 0.00	0 0.00	7 64,000.00
AOI50025600197	TO.07.2.3 ELABORACION DE ORDENES DE BIENES Y SERVICIOS	150131 : SAN ISIDRO	060 : INFORME	1 : Muy Alta	Fisico Financiero S/.	500 44,000.00	500 44,000.00	500 44,000.00	500 44,000.00	500 44,000.00	500 44,000.00	500 44,000.00	500 44,000.00	500 0.00	500 0.00	500 0.00	500 0.00	6000 352,000.00
AOI50025600207	TO.07.4.1 GESTION DE LA OPERATIVIDAD DE LA UNIDAD DE LOGISTICA Y SERVICIOS GENERALES	150131 : SAN ISIDRO	001 : ACCION	1 : Muy Alta	Fisico Financiero S/.	1 44,601.00	1 39,090.00	1 37,766.00	1 40,139.00	1 40,139.00	1 40,139.00	1 39,001.00	1 39,090.00	1 37,766.00	1 40,139.00	1 23,139.00	1 18,939.00	12 439,948.00



Firmado digitalmente por: CHACON ESCOBEDO Sandra Jossary FAU

AOI50025600208	TO.07.4.2 GESTION DE RECURSOS HUMANOS DE LA UNIDAD DE LOGISTICA	150131 : SAN ISIDRO	001 : ACCION	1 : Muy Alta	Fisico	1	1	1	1	1	1	1	1	1	1	1	1	12
					Financiero S/.	56,092.00	41,572.00	41,572.00	41,572.00	41,572.00	41,572.00	43,372.00	41,572.00	41,572.00	41,572.00	41,572.00	43,381.00	516,993.00
AOI50025600209	TO.07.3.1 GESTION DE LA OPERATIVIDAD DEL ALMACENAMIENTO Y DISTRIBUCION DE LOS BIENES ADQUIRIDOS	150131 : SAN ISIDRO	060 : INFORME	1 : Muy Alta	Fisico	1	1	1	1	1	1	1	1	1	1	1	1	12
					Financiero S/.	273,992.00	13,182.00	171,033.00	13,182.00	13,182.00	13,182.00	8,682.00	8,682.00	8,682.00	8,682.00	8,682.00	8,682.00	549,845.00
AOI50025600210	TO.07.3.2 DESARROLLO DEL INVENTARIO FISICO ANUAL DE EXISTENCIAS	150131 : SAN ISIDRO	599 : ACTA	1 : Muy Alta	Fisico	0	0	0	0	0	1	0	0	0	0	0	1	2
					Financiero S/.	2,000.00	2,000.00	7,300.00	2,000.00	2,000.00	7,300.00	0.00	0.00	5,300.00	0.00	0.00	5,300.00	33,200.00
AOI50025600211	TO.07.3.3 FORMULACION Y EJECUCION DEL PLAN DE MANTENIMIENTO DE VEHICULOS DEL SISOL.	150131 : SAN ISIDRO	060 : INFORME	1 : Muy Alta	Fisico	0	0	1	0	0	1	0	0	1	0	0	1	4
					Financiero S/.	118,760.00	118,010.00	118,010.00	118,010.00	118,010.00	118,010.00	45,420.00	45,420.00	45,420.00	45,420.00	45,420.00	45,580.00	981,490.00
AOI50025600212	TO.07.3.4 FORMULACION Y EJECUCION DEL PLAN DE MANTENIMIENTO DE INFRAESTRUCTURA DE LAS OFICINAS ADMINISTRATIVAS DEL SISOL	150131 : SAN ISIDRO	036 : DOCUMENTO	1 : Muy Alta	Fisico	0	0	1	0	0	1	0	0	1	0	0	1	4
					Financiero S/.	81,064.00	145,686.00	81,064.00	81,064.00	81,064.00	80,689.00	80,264.00	80,264.00	80,264.00	80,264.00	80,264.00	80,282.00	1,032,233.00
AOI50025600213	TO.07.3.5 GESTION DE RECURSOS HUMANOS PARA EL ALMACENAMIENTO DE BIENES Y SERVICIOS GENERALES	150131 : SAN ISIDRO	001 : ACCION	1 : Muy Alta	Fisico	1	1	1	1	1	1	1	1	1	1	1	1	12
					Financiero S/.	22,212.00	16,692.00	16,692.00	16,692.00	16,692.00	16,692.00	19,092.00	16,692.00	16,692.00	16,692.00	16,692.00	19,092.00	210,624.00
AOI50025600214	TO.07.3.6 EJECUCION DEL PLAN DE MANTENIMIENTO DE INFRAESTRUCTURA DE LAS IPRESS DEL SISOL	150131 : SAN ISIDRO	001 : ACCION	1 : Muy Alta	Fisico	0	0	2	0	0	2	0	0	2	0	0	2	8
					Financiero S/.	3,558,323.00	413,120.00	512,742.00	141,742.00	141,742.00	141,742.00	141,742.00	141,742.00	141,742.00	141,742.00	141,742.00	141,746.00	5,759,867.00
AOI50025600385	TO.07.2.4 EVALUACION DEL PLAN ANUAL DE CONTRATACIONES DE BIENES Y SERVICIOS	150131 : SAN ISIDRO	060 : INFORME	1 : Muy Alta	Fisico	0	0	0	0	0	1	0	0	0	0	0	1	2
					Financiero S/.	4,000.00	4,000.00	4,000.00	4,000.00	4,000.00	4,000.00	4,000.00	4,000.00	4,000.00	4,000.00	0.00	0.00	40,000.00

Centro de Costo: 06.03 - UNIDAD DE CONTABILIDAD

OEI.09 Fortalecer la gestión institucional de la Municipalidad Metropolitana de Lima

AEI.09.05 Gestión de las Empresas Municipales y Órganos Desconcentrados Especiales eficaz en la Municipalidad Metropolitana de Lima.

COD.	Actividad Operativa / Inversiones	Ubigeo	U.M.	Prioridad	Meta	PROGRAMACION												Total Anual
						1	2	3	4	5	6	7	8	9	10	11	12	
AOI50025600243	TO.08.1.1 ANALISIS Y ELABORACION DE ESTADOS FINANCIEROS Y PRESUPUESTARIOS INSTITUCIONALES.	150131 : SAN ISIDRO	060 : INFORME	1 : Muy Alta	Fisico	1	1	1	1	1	1	1	1	1	1	1	1	12
					Financiero S/.	6,000.00	6,000.00	6,000.00	6,000.00	6,000.00	6,000.00	6,000.00	0.00	0.00	0.00	0.00	0.00	42,000.00
AOI50025600246	TO.08.1.2 COCILIACION CON LA GERENCIA DE SERVICIOS DE SALUD, OFICINA DE ASESORIA JURIDICA Y UNIDADES ORGANICAS (LOGISTICA, TESORERIA, ALMACEN, PATRIMONIO).	150131 : SAN ISIDRO	036 : DOCUMENTO	1 : Muy Alta	Fisico	0	6	0	2	0	0	6	0	0	2	0	0	16
					Financiero S/.	5,000.00	5,000.00	5,000.00	5,000.00	5,000.00	5,000.00	0.00	0.00	0.00	0.00	0.00	0.00	30,000.00
AOI50025600248	TO.08.1.3 CONCILIACION DE REGISTROS CONTABLES DE INGRESOS Y GASTOS.	150131 : SAN ISIDRO	051 : EXPEDIENTE	1 : Muy Alta	Fisico	4500	4500	4500	4500	4500	4500	4500	4500	4500	4500	4500	4500	54000
					Financiero S/.	0.00	0.00	0.00	0.00	0.00	0.00	5,000.00	0.00	0.00	0.00	0.00	0.00	5,000.00
AOI50025600249	TO.08.1.4 CONTROL PREVIO DE LOS EXPEDIENTES PARA PAGOS.	150131 : SAN ISIDRO	051 : EXPEDIENTE	1 : Muy Alta	Fisico	1000	1400	1300	1400	1300	1400	1550	1300	1500	1550	1300	1550	16550
					Financiero S/.	19,500.00	19,500.00	19,500.00	19,500.00	19,500.00	19,500.00	9,500.00	837.00	0.00	0.00	0.00	0.00	127,337.00
AOI50025600251	TO.08.1.5 PRESENTACION DE DECLARACIONES JURADAS MENSUALES DE INGRESOS, GASTOS Y LOCADORES.	150131 : SAN ISIDRO	036 : DOCUMENTO	1 : Muy Alta	Fisico	2	2	2	2	2	2	2	2	2	2	2	2	24
					Financiero S/.	4,000.00	4,000.00	4,000.00	4,000.00	4,000.00	4,000.00	4,000.00	4,000.00	0.00	0.00	0.00	0.00	32,000.00
AOI50025600252	TO.08.1.6 PRESENTACION DE REPORTES DE ARQUEOS DE VALORES Y OTROS.	150131 : SAN ISIDRO	060 : INFORME	1 : Muy Alta	Fisico	1	1	1	1	1	1	1	1	1	1	1	1	12
					Financiero S/.	11,900.00	7,456.00	3,320.00	1,308.00	3,228.00	3,228.00	3,420.00	5,536.00	3,320.00	3,228.00	3,228.00	3,228.00	52,400.00
AOI50025600253	TO.08.1.7 DESARROLLO DEL PROCESO E IMPLEMENTACION DEL COSTEO INSTITUCIONAL.	150131 : SAN ISIDRO	060 : INFORME	1 : Muy Alta	Fisico	1	1	1	1	1	1	1	1	1	1	1	1	12
					Financiero S/.	22,184.00	0.00	0.00	0.00	0.00	0.00	0.00	0.00	0.00	0.00	0.00	0.00	22,184.00
AOI50025600254	TO.08.1.8 ELABORACION DE COMPROBANTES DE PAGOS PARA LOS ASOCIADOS (OPTICA, FARMACIAS Y OTROS) QUE OCUPAN UN ESPACIO EN LAS IPRESS.	150131 : SAN ISIDRO	036 : DOCUMENTO	1 : Muy Alta	Fisico	88	88	88	88	88	88	88	88	88	88	88	88	1056
					Financiero S/.	16,400.00	0.00	0.00	0.00	0.00	0.00	0.00	0.00	0.00	0.00	0.00	0.00	16,400.00
AOI50025600255	TO.08.1.9 ELABORACION E IMPRESION DE LOS LIBROS PRINCIPALES Y AUXILIARES.	150131 : SAN ISIDRO	036 : DOCUMENTO	1 : Muy Alta	Fisico	0	0	0	0	0	3	0	0	2	0	0	2	7
					Financiero S/.	6,900.00	0.00	0.00	0.00	0.00	0.00	0.00	0.00	0.00	0.00	0.00	0.00	6,900.00



Firmado digitalmente por: CHACON ESCOBEDO Sandra Jossary FAU

AOI50025600256	TO.08.2.1 GESTION DE LA OPERATIVIDAD DE LA UNIDAD DE CONTABILIDAD.	150131 : SAN ISIDRO	001 : ACCION 1 : Muy Alta	Fisico	1	1	1	1	1	1	1	1	1	1	1	1	12
				Financiero S/.	2,784.00	1,784.00	1,784.00	1,784.00	1,784.00	1,784.00	1,784.00	1,784.00	1,784.00	1,784.00	1,784.00	1,784.00	22,408.00
AOI50025600257	TO.08.2.2 GESTION DE RECURSOS HUMANOS DE LA UNIDAD DE CONTABILIDAD	150131 : SAN ISIDRO	001 : ACCION 1 : Muy Alta	Fisico	1	1	1	1	1	1	1	1	1	1	1	1	12
				Financiero S/.	35,914.00	26,626.00	26,626.00	26,626.00	26,626.00	26,626.00	27,826.00	26,626.00	26,626.00	26,626.00	26,626.00	26,626.00	27,839.00

Centro de Costo: 06.04 - UNIDAD DE TESORERÍA

OEI.09 Fortalecer la gestión institucional de la Municipalidad Metropolitana de Lima

AEI.09.05 Gestión de las Empresas Municipales y Órganos Desconcentrados Especiales eficaz en la Municipalidad Metropolitana de Lima.

COD.	Actividad Operativa / Inversiones	Ubigeo	U.M.	Prioridad	Meta	PROGRAMACION												Total Anual
						1	2	3	4	5	6	7	8	9	10	11	12	
AOI50025600222	TO.09.1.1 ELABORACION DE LAS CONCILIACIONES BANCARIAS.	150131 : SAN ISIDRO	060 : INFORME	1 : Muy Alta	Fisico	1	1	1	1	1	1	1	1	1	1	1	1	12
					Financiero S/.	10,288.00	12,922.00	14,338.00	13,626.00	13,490.00	14,073.00	8,081.00	7,681.00	8,521.00	7,845.00	8,139.00	8,537.00	127,541.00
AOI50025600223	TO.09.1.2 ANALISIS DE INGRESOS Y GASTOS (FLUJO DE CAJA)	150131 : SAN ISIDRO	060 : INFORME	1 : Muy Alta	Fisico	1	1	1	1	1	1	1	1	1	1	1	1	12
					Financiero S/.	5,000.00	5,000.00	5,000.00	5,000.00	5,000.00	5,000.00	0.00	0.00	0.00	0.00	0.00	0.00	30,000.00
AOI50025600224	TO.09.1.3 REVISION DE LOS EXPEDIENTES DE PAGO Y REALIZACION DE LOS PAGOS DE BIENES ADQUIRIDOS Y SERVICIOS CONTRATADOS POR EL SISOL.	150131 : SAN ISIDRO	060 : INFORME	1 : Muy Alta	Fisico	1	1	1	1	1	1	1	1	1	1	1	1	12
					Financiero S/.	8,000.00	8,000.00	8,000.00	8,000.00	8,000.00	8,000.00	0.00	0.00	0.00	0.00	0.00	0.00	48,000.00
AOI50025600225	TO.09.1.4 ELABORACION DEL CUADRO DE INGRESOS CONCILIADOS.	150131 : SAN ISIDRO	060 : INFORME	1 : Muy Alta	Fisico	1	1	1	1	1	1	1	1	1	1	1	1	12
					Financiero S/.	8,500.00	8,500.00	8,500.00	8,500.00	8,500.00	8,500.00	0.00	0.00	0.00	0.00	0.00	0.00	51,000.00
AOI50025600226	TO.09.1.5 ARQUEOS INOPINADOS A LOS FONDOS DE CAJA CHICA Y A LAS CAJAS RECAUDADORAS DE LOS ESTABLECIMIENTOS DE SALUD Y CENTROS MÉDICOS DEL SISOL.	150131 : SAN ISIDRO	060 : INFORME	1 : Muy Alta	Fisico	2	2	2	2	2	2	2	2	2	2	2	2	24
					Financiero S/.	2,249.00	4,469.00	4,469.00	2,249.00	4,469.00	4,469.00	4,469.00	2,249.00	4,469.00	4,469.00	4,469.00	4,481.00	46,980.00
AOI50025600227	TO.09.1.6 REGISTRO Y CONTROL DE LAS CARTAS FIANZAS, CHEQUES Y OTROS DOCUMENTOS.	150131 : SAN ISIDRO	060 : INFORME	1 : Muy Alta	Fisico	1	1	1	1	1	1	1	1	1	1	1	1	12
					Financiero S/.	3,000.00	3,000.00	3,000.00	3,000.00	3,000.00	3,000.00	0.00	0.00	0.00	0.00	0.00	0.00	18,000.00
AOI50025600228	TO.09.1.7 INVENTARIO Y REGISTRO PERMANENTE DE SUS COMPROBANTES DE PAGO (ORIGINALES Y SUSTENTADOS)	150131 : SAN ISIDRO	060 : INFORME	1 : Muy Alta	Fisico	1	1	1	1	1	1	1	1	1	1	1	1	12
					Financiero S/.	7,700.00	7,700.00	7,700.00	7,700.00	7,700.00	7,700.00	0.00	0.00	0.00	0.00	0.00	0.00	46,200.00
AOI50025600229	TO.09.1.8 GESTION DE LA CAJA CHICA DE LA SEDE CENTRAL	150131 : SAN ISIDRO	036 : DOCUMENTO	1 : Muy Alta	Fisico	1	1	1	1	1	1	1	1	1	1	1	1	12
					Financiero S/.	110,000.00	60,500.00	60,500.00	60,500.00	60,500.00	60,500.00	57,500.00	57,500.00	57,500.00	57,500.00	57,500.00	57,500.00	757,500.00
AOI50025600230	TO.09.2.1 GESTION DE LA OPERATIVIDAD DE LA UNIDAD DE TESORERIA.	150131 : SAN ISIDRO	001 : ACCION	1 : Muy Alta	Fisico	1	1	1	1	1	1	1	1	1	1	1	1	12
					Financiero S/.	6,379.00	6,379.00	6,379.00	6,379.00	6,379.00	6,379.00	6,379.00	6,379.00	6,379.00	6,379.00	6,379.00	6,379.00	76,548.00
AOI50025600231	TO.09.2.2 GESTION DE RECURSOS HUMANOS DE LA UNIDAD DE TESORERIA	150131 : SAN ISIDRO	001 : ACCION	1 : Muy Alta	Fisico	1	1	1	1	1	1	1	1	1	1	1	1	12
					Financiero S/.	44,987.00	33,407.00	33,407.00	33,407.00	33,407.00	33,407.00	35,207.00	33,407.00	33,407.00	33,407.00	33,407.00	35,225.00	416,082.00

Centro de Costo: 06.05 - CONTROL PATRIMONIAL

OEI.09 Fortalecer la gestión institucional de la Municipalidad Metropolitana de Lima

AEI.09.05 Gestión de las Empresas Municipales y Órganos Desconcentrados Especiales eficaz en la Municipalidad Metropolitana de Lima.

COD.	Actividad Operativa / Inversiones	Ubigeo	U.M.	Prioridad	Meta	PROGRAMACION												Total Anual
						1	2	3	4	5	6	7	8	9	10	11	12	
AOI50025600258	TO.10.1.1 VERIFICACION DE BIENES PATRIMONIALES BIMENSUALES Y ANUAL DEL SISOL.	150131 : SAN ISIDRO	060 : INFORME	1 : Muy Alta	Fisico	0	1	0	1	0	1	0	1	0	1	0	2	7
					Financiero S/.	0.00	0.00	2,070.00	0.00	2,070.00	0.00	9,070.00	7,000.00	9,070.00	7,000.00	9,070.00	7,000.00	52,350.00
AOI50025600259	TO.10.1.2 PROCEDIMIENTO DE BAJA Y DISPOSICION DE BIENES MUEBLES PATRIMONIALES	150131 : SAN ISIDRO	060 : INFORME	1 : Muy Alta	Fisico	0	0	2	0	0	2	0	0	2	0	0	2	8
					Financiero S/.	2,127.00	11,680.00	12,450.00	12,450.00	13,150.00	12,450.00	2,127.00	1,180.00	1,950.00	1,950.00	1,950.00	1,950.00	75,414.00
AOI50025600260	TO.10.1.3 ASIGNACION EN USO DE BIENES, MOBILIARIOS Y EQUIPOS A LAS IPRESS Y SEDES ADMINISTRATIVAS DEL SISOL	150131 : SAN ISIDRO	036 : DOCUMENTO	1 : Muy Alta	Fisico	0	2	0	2	0	2	0	2	0	2	0	2	12
					Financiero S/.	3,500.00	3,500.00	3,500.00	3,500.00	3,500.00	3,500.00	3,500.00	3,500.00	3,500.00	3,500.00	3,500.00	3,500.00	42,000.00
AOI50025600261	TO.10.2.1 ALTA Y DEPRECIACION DE BIENES DEL ACTIVO FIJO Y NO DEPRECIABLE.	150131 : SAN ISIDRO	248 : REPORTE	1 : Muy Alta	Fisico	1	1	1	1	1	1	1	1	1	1	1	1	12
					Financiero S/.	3,500.00	3,500.00	3,500.00	3,500.00	3,500.00	3,500.00	3,500.00	3,500.00	3,500.00	3,500.00	3,500.00	3,500.00	42,000.00
AOI50025600262	TO.10.2.2 REALIZAR LA CONCILIACION CONTABLE - PATRIMONIAL	150131 : SAN ISIDRO	036 : DOCUMENTO	1 : Muy Alta	Fisico	0	0	1	0	0	1	0	0	1	0	0	1	4
					Financiero S/.	3,500.00	3,500.00	3,500.00	3,500.00	3,500.00	3,500.00	3,500.00	3,500.00	3,500.00	3,500.00	3,500.00	3,500.00	42,000.00
AOI50025600263	TO.10.3.1 GESTION DE LA OPERATIVIDAD DE CONTROL PATRIMONIAL.	150131 : SAN ISIDRO	001 : ACCION	1 : Muy Alta	Fisico	1	1	1	1	1	1	1	1	1	1	1	1	12
					Financiero S/.	544.00	11,044.00	11,044.00	11,044.00	392,303.00	11,544.00	1,044.00	1,044.00	1,044.00	1,044.00	1,044.00	544.00	442,787.00



Firmado digitalmente por:
CHACON ESCOBEDO Sandra
Jossary FAU

Centro de Costo: 06.06 - ARCHIVO CENTRAL

OEI.09 Fortalecer la gestión institucional de la Municipalidad Metropolitana de Lima																		
AEI.09.05 Gestión de las Empresas Municipales y Órganos Desconcentrados Especiales eficaz en la Municipalidad Metropolitana de Lima.																		
COD.	Actividad Operativa / Inversiones	Ubigeo	U.M.	Prioridad	Meta	PROGRAMACION												Total Anual
						1	2	3	4	5	6	7	8	9	10	11	12	
AOI50025600181	TO.11.1.1 ELABORACION Y EJECUCION Y EVALUACION DEL PLAN ANUAL DE TRABAJO ARCHIVISTICO - PATA 2024	150131 : SAN ISIDRO	036 : DOCUMENTO	1 : Muy Alta	Fisico	1	1	1	1	1	1	1	1	1	1	1	1	12
					Financiero S/.	18,625.00	18,625.00	18,625.00	18,625.00	18,625.00	18,625.00	18,625.00	18,625.00	18,625.00	18,625.00	18,625.00	18,625.00	223,500.00
AOI50025600182	TO.11.2.1 GESTION DE LA OPERATIVIDAD DEL ARCHIVO CENTRAL	150131 : SAN ISIDRO	001 : ACCION	1 : Muy Alta	Fisico	1	1	1	1	1	1	1	1	1	1	1	1	12
					Financiero S/.	7,101.00	7,101.00	7,101.00	7,101.00	7,101.00	7,101.00	7,101.00	7,101.00	7,101.00	7,101.00	7,101.00	7,117.00	85,228.00

Centro de Costo: 06.07 - UNIDAD DE PERSONAL

OEI.09 Fortalecer la gestión institucional de la Municipalidad Metropolitana de Lima																		
AEI.09.05 Gestión de las Empresas Municipales y Órganos Desconcentrados Especiales eficaz en la Municipalidad Metropolitana de Lima.																		
COD.	Actividad Operativa / Inversiones	Ubigeo	U.M.	Prioridad	Meta	PROGRAMACION												Total Anual
						1	2	3	4	5	6	7	8	9	10	11	12	
AOI50025600145	TO.12.1.1 FORMULACION, REVISION Y ACTUALIZACION DE LOS DOCUMENTOS DE GESTION	150131 : SAN ISIDRO	036 : DOCUMENTO	1 : Muy Alta	Fisico	0	0	0	0	1	0	0	0	0	1	0	0	2
					Financiero S/.	0.00	0.00	0.00	0.00	8,000.00	0.00	0.00	0.00	0.00	0.00	0.00	0.00	8,000.00
AOI50025600147	TO.12.2.1 ELABORACION DE INFORMES SOBRE LA SITUACION ACTUAL DE LOS PROCEDIMIENTOS ADMINISTRATIVOS DISCIPLINARIOS -REGISTRO NACIONAL DE SANCIONES CONTRA SERVIDORES CIVILES	150131 : SAN ISIDRO	060 : INFORME	1 : Muy Alta	Fisico	1	1	1	1	1	1	1	1	1	1	1	1	12
					Financiero S/.	18,300.00	18,300.00	18,300.00	18,300.00	18,300.00	0.00	0.00	0.00	0.00	0.00	0.00	0.00	91,500.00
AOI50025600151	TO.12.2.2 DESARROLLO DE PROCESOS DE SELECCION DE PERSONAL CULMINADOS Y PUESTOS ADJUDICADOS	150131 : SAN ISIDRO	036 : DOCUMENTO	1 : Muy Alta	Fisico	0	0	0	1	0	0	0	1	0	0	0	0	2
					Financiero S/.	3,000.00	3,000.00	3,000.00	3,000.00	3,000.00	0.00	0.00	0.00	0.00	0.00	0.00	0.00	15,000.00
AOI50025600156	TO.12.2.3 EJECUCION DE LA INDUCCION DEL PERSONAL	150131 : SAN ISIDRO	036 : DOCUMENTO	1 : Muy Alta	Fisico	0	0	0	0	0	1	0	0	0	0	1	0	2
					Financiero S/.	0.00	0.00	8,000.00	8,000.00	0.00	0.00	0.00	0.00	0.00	0.00	0.00	0.00	16,000.00
AOI50025600158	TO.12.4.1 ELABORACION DE PLANILLA DE REMUNERACIONES ELABORADA Y EJECUTADA (REMUNERACIONES, VACACIONES TRUNCAS Y NO GOZADAS)	150131 : SAN ISIDRO	060 : INFORME	1 : Muy Alta	Fisico	1	1	1	1	1	1	1	1	1	1	1	1	12
					Financiero S/.	3,000.00	3,000.00	3,000.00	3,000.00	3,000.00	0.00	0.00	0.00	0.00	0.00	0.00	0.00	15,000.00
AOI50025600159	TO.12.5.1 ELABORACION Y EJECUCION DEL PLAN DE DESARROLLO DE PERSONAS (PDP) ANUAL	150131 : SAN ISIDRO	036 : DOCUMENTO	1 : Muy Alta	Fisico	0	0	1	0	0	1	0	0	1	0	1	0	4
					Financiero S/.	4,500.00	94,500.00	0.00	0.00	2,800.00	0.00	0.00	0.00	0.00	0.00	0.00	0.00	101,800.00
AOI50025600163	TO.12.5.2 ELABORACION Y EJECUCION DEL PLAN DE EVALUACION DE DESEMPEÑO	150131 : SAN ISIDRO	036 : DOCUMENTO	1 : Muy Alta	Fisico	0	0	1	0	0	0	1	0	0	0	0	1	3
					Financiero S/.	0.00	0.00	4,500.00	4,500.00	0.00	0.00	0.00	0.00	0.00	0.00	0.00	0.00	9,000.00
AOI50025600164	TO.12.5.3 ELABORACION Y EJECUCION DEL PLAN ANUAL DE SEGURIDAD Y SALUD EN EL TRABAJO (PASST) DEL SISOL	150131 : SAN ISIDRO	036 : DOCUMENTO	1 : Muy Alta	Fisico	0	0	0	1	0	1	0	0	0	1	0	0	3
					Financiero S/.	0.00	90,000.00	0.00	0.00	0.00	0.00	0.00	0.00	0.00	0.00	0.00	0.00	90,000.00
AOI50025600166	TO.12.5.4 ELABORACION Y EJECUCION DEL PLAN ANUAL DE CAPACITACION DE SEGURIDAD Y SALUD EN EL TRABAJO	150131 : SAN ISIDRO	036 : DOCUMENTO	1 : Muy Alta	Fisico	0	0	0	1	0	0	0	1	0	0	1	0	3
					Financiero S/.	1,434.00	1,434.00	4,352.00	2,280.00	2,280.00	2,280.00	3,504.00	1,434.00	2,282.00	2,280.00	4,350.00	2,280.00	30,190.00
AOI50025600167	TO.12.5.5 ELABORACION Y EJECUCION DEL PLAN ANUAL DE BIENESTAR SOCIAL	150131 : SAN ISIDRO	036 : DOCUMENTO	1 : Muy Alta	Fisico	0	0	1	0	0	1	0	0	0	1	0	0	3
					Financiero S/.	8,000.00	8,000.00	0.00	0.00	0.00	0.00	0.00	0.00	0.00	0.00	0.00	0.00	16,000.00
AOI50025600168	TO.12.5.6 EVALUACION DE LOS PLANES EJECUTADOS EN EL AÑO ANTERIOR	150131 : SAN ISIDRO	036 : DOCUMENTO	1 : Muy Alta	Fisico	0	5	0	0	0	0	0	0	0	0	0	0	5
					Financiero S/.	0.00	0.00	0.00	6,500.00	6,501.00	0.00	0.00	0.00	0.00	0.00	0.00	0.00	13,001.00
AOI50025600169	TO.12.6.1 GESTION DE LA OPERATIVIDAD DE LA UNIDAD DE PERSONAL	150131 : SAN ISIDRO	001 : ACCION	1 : Muy Alta	Fisico	1	1	1	1	1	1	1	1	1	1	1	1	12
					Financiero S/.	22,214.00	40,714.00	22,214.00	22,214.00	22,214.00	22,214.00	22,214.00	22,214.00	22,214.00	22,214.00	22,214.00	22,230.00	285,084.00
AOI50025600170	TO.12.6.2 GESTION DE RECURSOS HUMANOS DE LA UNIDAD DE PERSONAL	150131 : SAN ISIDRO	001 : ACCION	1 : Muy Alta	Fisico	1	1	1	1	1	1	1	1	1	1	1	1	12
					Financiero S/.	59,825.00	44,119.00	44,119.00	44,119.00	44,119.00	44,119.00	46,519.00	44,119.00	44,119.00	44,119.00	44,119.00	46,167.00	549,582.00
AOI50025600386	TO.12.1.2 ADMINISTRACION DE PERFILES DE PUESTO	150131 : SAN ISIDRO	036 : DOCUMENTO	1 : Muy Alta	Fisico	0	0	1	0	0	0	1	0	0	0	0	0	2
					Financiero S/.	6,500.00	6,500.00	6,500.00	0.00	0.00	0.00	0.00	0.00	0.00	0.00	0.00	0.00	19,500.00

Centro de Costo: 07.01 - CM. HOSPITAL DEL NIÑO

OEI.04 Garantizar el acceso a la protección de los servicios sociales de la población en la provincia de Lima.																		
AEI.04.08 Servicios de atención médica accesible para la ciudadanía.																		



Firmado digitalmente por: CHACON ESCOBEDO Sandra Jossary FAU

COD.	Actividad Operativa / Inversiones	Ubigeo	U.M.	Prioridad	Meta	PROGRAMACION												Total Anual
						1	2	3	4	5	6	7	8	9	10	11	12	
AOI50025600001	TO.18.1.1 GESTION DEL ABASTECIMIENTO DE BIENES Y SERVICIOS REQUERIDOS PARA LA OPERATIVIDAD DE LA IPRESS DEL SISOL	150132 : SAN JUAN DE LURIGANCHO	001 : ACCION	1 : Muy Alta	Fisico	1	1	1	1	1	1	1	1	1	1	1	1	12
					Financiero S/.	2,167.00	3,667.00	2,167.00	2,167.00	2,167.00	2,167.00	2,167.00	2,167.00	2,167.00	2,167.00	2,167.00	2,167.00	27,504.00
AOI50025600004	TO.18.1.2 GESTION DE RECURSOS HUMANOS DE LA IPRESS DEL SISOL	150132 : SAN JUAN DE LURIGANCHO	001 : ACCION	1 : Muy Alta	Fisico	1	1	1	1	1	1	1	1	1	1	1	1	12
					Financiero S/.	20,783.00	15,515.00	15,515.00	15,515.00	15,515.00	15,515.00	17,315.00	15,515.00	15,515.00	15,515.00	15,515.00	17,315.00	195,048.00
AOI50025600005	TO.18.2.1 PRESTACIONES DE SERVICIOS DE SALUD ACCESIBLES AL CIUDADANO	150132 : SAN JUAN DE LURIGANCHO	006 : ATENCION	1 : Muy Alta	Fisico	303	297	308	289	245	233	211	217	287	248	275	195	3108
					Financiero S/.	5,187.00	3,596.00	3,800.00	3,209.00	3,520.00	3,199.00	3,652.00	3,758.00	3,736.00	3,614.00	3,439.00	2,988.00	43,698.00
AOI50025600298	TO.18.1.3 GARANTIZAR LOS ESTANDARES MINIMOS DE ATENCION DEL USUARIO	150132 : SAN JUAN DE LURIGANCHO	060 : INFORME	1 : Muy Alta	Fisico	0	0	0	0	0	1	0	0	0	0	0	1	2
					Financiero S/.	1,500.00	0.00	0.00	0.00	0.00	0.00	1,500.00	0.00	0.00	0.00	0.00	0.00	3,000.00

Centro de Costo: 07.02 - CM. HUAYCÁN

OEI.04 Garantizar el acceso a la protección de los servicios sociales de la población en la provincia de Lima.

AEI.04.08 Servicios de atención médica accesible para la ciudadanía.

COD.	Actividad Operativa / Inversiones	Ubigeo	U.M.	Prioridad	Meta	PROGRAMACION												Total Anual
						1	2	3	4	5	6	7	8	9	10	11	12	
AOI50025600020	TO.19.1.1 GESTION DEL ABASTECIMIENTO DE BIENES Y SERVICIOS REQUERIDOS PARA LA OPERATIVIDAD DE LA IPRESS DEL SISOL	150103 : ATE	001 : ACCION	1 : Muy Alta	Fisico	1	1	1	1	1	1	1	1	1	1	1	1	12
					Financiero S/.	7,429.00	7,359.00	7,359.00	7,359.00	7,359.00	7,359.00	7,359.00	7,359.00	7,359.00	7,359.00	7,359.00	4,529.00	85,548.00
AOI50025600023	TO.19.1.2 GESTION DE RECURSOS HUMANOS DE LA IPRESS DEL SISOL	150103 : ATE	001 : ACCION	1 : Muy Alta	Fisico	1	1	1	1	1	1	1	1	1	1	1	1	12
					Financiero S/.	22,302.00	16,643.00	16,643.00	16,643.00	16,643.00	16,643.00	18,443.00	16,643.00	16,643.00	16,643.00	16,643.00	18,443.00	208,975.00
AOI50025600024	TO.19.2.1 PRESTACIONES DE SERVICIOS DE SALUD ACCESIBLES AL CIUDADANO	150103 : ATE	006 : ATENCION	1 : Muy Alta	Fisico	24	21	16	219	52	157	125	32	46	31	29	16	768
					Financiero S/.	7,830.00	914.00	1,017.00	956.00	939.00	6,752.00	1,048.00	996.00	996.00	1,069.00	6,315.00	831.00	29,663.00
AOI50025600299	TO.19.1.3 GARANTIZAR LOS ESTANDARES MINIMOS DE ATENCION DEL USUARIO	150103 : ATE	060 : INFORME	1 : Muy Alta	Fisico	0	0	0	0	0	1	0	0	0	0	0	1	2
					Financiero S/.	4,500.00	0.00	0.00	0.00	0.00	0.00	0.00	0.00	4,500.00	4,500.00	0.00	0.00	13,500.00

Centro de Costo: 07.03 - CM. JOSÉ CARLOS MARIÁTEGUI

OEI.04 Garantizar el acceso a la protección de los servicios sociales de la población en la provincia de Lima.

AEI.04.08 Servicios de atención médica accesible para la ciudadanía.

COD.	Actividad Operativa / Inversiones	Ubigeo	U.M.	Prioridad	Meta	PROGRAMACION												Total Anual
						1	2	3	4	5	6	7	8	9	10	11	12	
AOI50025600030	TO.20.1.1 GESTION DEL ABASTECIMIENTO DE BIENES Y SERVICIOS REQUERIDOS PARA LA OPERATIVIDAD DE LA IPRESS DEL SISOL	150132 : SAN JUAN DE LURIGANCHO	001 : ACCION	1 : Muy Alta	Fisico	1	1	1	1	1	1	1	1	1	1	1	1	12
					Financiero S/.	15,371.00	9,497.00	9,830.00	9,240.00	9,474.00	9,225.00	9,329.00	9,771.00	9,695.00	9,680.00	9,634.00	9,008.00	119,754.00
AOI50025600300	TO.20.1.3 GARANTIZAR LOS ESTANDARES MINIMOS DE ATENCION DEL USUARIO	150132 : SAN JUAN DE LURIGANCHO	060 : INFORME	1 : Muy Alta	Fisico	0	0	0	0	0	1	0	0	0	0	0	1	2
					Financiero S/.	1,200.00	0.00	0.00	0.00	0.00	0.00	0.00	0.00	0.00	0.00	0.00	0.00	1,200.00

Centro de Costo: 07.04 - CM. JUAN PABLO II

OEI.04 Garantizar el acceso a la protección de los servicios sociales de la población en la provincia de Lima.

AEI.04.08 Servicios de atención médica accesible para la ciudadanía.

COD.	Actividad Operativa / Inversiones	Ubigeo	U.M.	Prioridad	Meta	PROGRAMACION												Total Anual
						1	2	3	4	5	6	7	8	9	10	11	12	
AOI50025600038	TO.21.1.1 GESTION DEL ABASTECIMIENTO DE BIENES Y SERVICIOS REQUERIDOS PARA LA OPERATIVIDAD DE LA IPRESS DEL SISOL	150132 : SAN JUAN DE LURIGANCHO	001 : ACCION	1 : Muy Alta	Fisico	1	1	1	1	1	1	1	1	1	1	1	1	12
					Financiero S/.	8,642.00	8,422.00	8,422.00	8,422.00	8,422.00	8,422.00	8,422.00	8,422.00	8,422.00	8,422.00	8,422.00	8,422.00	101,284.00
AOI50025600039	TO.21.1.2 GESTION DE RECURSOS HUMANOS DE LA IPRESS DEL SISOL	150132 : SAN JUAN DE LURIGANCHO	001 : ACCION	1 : Muy Alta	Fisico	1	1	1	1	1	1	1	1	1	1	1	1	12
					Financiero S/.	16,151.00	12,035.00	12,035.00	12,035.00	12,035.00	12,035.00	13,235.00	12,035.00	12,035.00	12,035.00	12,035.00	13,235.00	150,936.00
AOI50025600040	TO.21.2.1 PRESTACIONES DE SERVICIOS DE SALUD ACCESIBLES AL CIUDADANO	150132 : SAN JUAN DE LURIGANCHO	006 : ATENCION	1 : Muy Alta	Fisico	1888	1831	1935	1931	2003	1153	1081	865	1020	1073	1440	1287	17507
					Financiero S/.	18,857.00	6,693.00	7,321.00	6,208.00	6,650.00	6,180.00	6,376.00	7,210.00	7,066.00	7,039.00	6,952.00	5,771.00	92,323.00
AOI50025600302	TO.21.1.3 GARANTIZAR LOS ESTANDARES MINIMOS DE ATENCION DEL USUARIO	150132 : SAN JUAN DE LURIGANCHO	060 : INFORME	1 : Muy Alta	Fisico	0	0	0	0	0	1	0	0	0	0	0	1	2
					Financiero S/.	2,000.00	0.00	0.00	0.00	0.00	0.00	2,000.00	0.00	0.00	0.00	0.00	0.00	4,000.00

Centro de Costo: 07.05 - CM. LA ENSENADA

OEI.04 Garantizar el acceso a la protección de los servicios sociales de la población en la provincia de Lima.

AEI.04.08 Servicios de atención médica accesible para la ciudadanía.



Firmado digitalmente por:
CHACON
ESCOBEDO Sandra
Jossary FAU

COD.	Actividad Operativa / Inversiones	Ubigeo	U.M.	Prioridad	Meta	PROGRAMACION												Total Anual
						1	2	3	4	5	6	7	8	9	10	11	12	
AOI50025600043	TO.22.1.1 GESTION DEL ABASTECIMIENTO DE BIENES Y SERVICIOS REQUERIDOS PARA LA OPERATIVIDAD DE LA IPRESS DEL SISOL	150125 : PUENTE PIEDRA	001 : ACCION	1 : Muy Alta	Fisico	1	1	1	1	1	1	1	1	1	1	1	1	12
					Financiero S/.	15,577.00	15,577.00	15,577.00	15,577.00	15,577.00	15,577.00	15,577.00	15,577.00	15,577.00	15,577.00	15,577.00	7,477.00	178,824.00
AOI50025600045	TO.22.1.2 GESTION DE RECURSOS HUMANOS DE LA IPRESS DEL SISOL	150125 : PUENTE PIEDRA	001 : ACCION	1 : Muy Alta	Fisico	1	1	1	1	1	1	1	1	1	1	1	1	12
					Financiero S/.	12,596.00	9,452.00	9,452.00	9,452.00	9,452.00	9,452.00	10,952.00	9,452.00	9,452.00	9,452.00	9,452.00	10,952.00	119,568.00
AOI50025600048	TO.22.2.1 PRESTACIONES DE SERVICIOS DE SALUD ACCESIBLES AL CIUDADANO	150125 : PUENTE PIEDRA	006 : ATENCION	1 : Muy Alta	Fisico	520	566	454	611	405	410	479	402	355	301	288	265	5056
					Financiero S/.	12,925.00	4,522.00	4,860.00	4,203.00	4,469.00	4,206.00	4,314.00	4,620.00	4,508.00	4,492.00	4,436.00	3,857.00	61,412.00
AOI50025600309	TO.22.1.3 GARANTIZAR LOS ESTANDARES MINIMOS DE ATENCION DEL USUARIO	150125 : PUENTE PIEDRA	060 : INFORME	1 : Muy Alta	Fisico	0	0	0	0	0	1	0	0	0	0	0	1	2
					Financiero S/.	10,000.00	0.00	0.00	0.00	0.00	0.00	0.00	0.00	0.00	0.00	0.00	0.00	10,000.00

Centro de Costo: 07.06 - CM. LAS VIOLETAS

OEI.04 Garantizar el acceso a la protección de los servicios sociales de la población en la provincia de Lima.

AEI.04.08 Servicios de atención médica accesible para la ciudadanía.

COD.	Actividad Operativa / Inversiones	Ubigeo	U.M.	Prioridad	Meta	PROGRAMACION												Total Anual
						1	2	3	4	5	6	7	8	9	10	11	12	
AOI50025600051	TO.23.1.1 GESTION DEL ABASTECIMIENTO DE BIENES Y SERVICIOS REQUERIDOS PARA LA OPERATIVIDAD DE LA IPRESS DEL SISOL	150112 : INDEPENDENCIA	001 : ACCION	1 : Muy Alta	Fisico	1	1	1	1	1	1	1	1	1	1	1	1	12
					Financiero S/.	11,529.00	10,029.00	10,029.00	10,029.00	10,029.00	11,529.00	7,629.00	7,629.00	7,629.00	7,629.00	7,629.00	7,629.00	108,948.00
AOI50025600052	TO.23.1.2 GESTION DE RECURSOS HUMANOS DE LA IPRESS DEL SISOL	150112 : INDEPENDENCIA	001 : ACCION	1 : Muy Alta	Fisico	1	1	1	1	1	1	1	1	1	1	1	1	12
					Financiero S/.	30,913.00	23,063.00	23,063.00	23,063.00	23,063.00	23,063.00	25,463.00	23,063.00	23,063.00	23,063.00	23,063.00	25,463.00	289,406.00
AOI50025600053	TO.23.2.1 PRESTACIONES DE SERVICIOS DE SALUD ACCESIBLES AL CIUDADANO	150112 : INDEPENDENCIA	006 : ATENCION	1 : Muy Alta	Fisico	2751	2364	2484	3067	2660	2048	2767	2505	2589	2382	2479	2199	30295
					Financiero S/.	28,006.00	21,729.00	23,837.00	20,221.00	21,632.00	20,078.00	21,075.00	23,394.00	22,973.00	22,896.00	22,563.00	18,760.00	267,164.00
AOI50025600310	TO.23.1.3 GARANTIZAR LOS ESTANDARES MINIMOS DE ATENCION DEL USUARIO	150112 : INDEPENDENCIA	060 : INFORME	1 : Muy Alta	Fisico	0	0	0	0	0	1	0	0	0	0	0	1	2
					Financiero S/.	0.00	0.00	0.00	5,900.00	0.00	0.00	0.00	0.00	0.00	0.00	0.00	0.00	5,900.00

Centro de Costo: 07.07 - CM. EL NAZARENO

OEI.04 Garantizar el acceso a la protección de los servicios sociales de la población en la provincia de Lima.

AEI.04.08 Servicios de atención médica accesible para la ciudadanía.

COD.	Actividad Operativa / Inversiones	Ubigeo	U.M.	Prioridad	Meta	PROGRAMACION												Total Anual
						1	2	3	4	5	6	7	8	9	10	11	12	
AOI50025600060	TO.24.1.1 GESTION DEL ABASTECIMIENTO DE BIENES Y SERVICIOS REQUERIDOS PARA LA OPERATIVIDAD DE LA IPRESS DEL SISOL	150133 : SAN JUAN DE MIRAFLORES	001 : ACCION	1 : Muy Alta	Fisico	1	1	1	1	1	1	1	1	1	1	1	1	12
					Financiero S/.	6,860.00	6,860.00	9,360.00	6,860.00	6,860.00	8,360.00	6,860.00	6,860.00	6,860.00	6,860.00	6,860.00	8,360.00	87,820.00
AOI50025600061	TO.24.1.2 GESTION DE RECURSOS HUMANOS DE LA IPRESS DEL SISOL	150133 : SAN JUAN DE MIRAFLORES	001 : ACCION	1 : Muy Alta	Fisico	1	1	1	1	1	1	1	1	1	1	1	1	12
					Financiero S/.	22,451.00	16,768.00	16,768.00	16,768.00	16,768.00	16,768.00	18,868.00	16,768.00	16,768.00	16,768.00	16,768.00	18,868.00	211,099.00
AOI50025600062	TO.24.2.1 PRESTACIONES DE SERVICIOS DE SALUD ACCESIBLES AL CIUDADANO	150133 : SAN JUAN DE MIRAFLORES	006 : ATENCION	1 : Muy Alta	Fisico	1868	1545	1519	1525	1605	1261	1484	1858	1366	1498	1634	1326	18489
					Financiero S/.	23,989.00	17,913.00	24,073.00	34,003.00	18,001.00	16,541.00	17,065.00	19,297.00	18,913.00	18,838.00	18,606.00	15,445.00	242,684.00
AOI50025600312	TO.24.1.3 GARANTIZAR LOS ESTANDARES MINIMOS DE ATENCION DEL USUARIO	150133 : SAN JUAN DE MIRAFLORES	060 : INFORME	1 : Muy Alta	Fisico	0	0	0	0	0	1	0	0	0	0	0	1	2
					Financiero S/.	1.00	0.00	5,000.00	0.00	0.00	0.00	1,500.00	0.00	0.00	0.00	0.00	1,500.00	8,001.00

Centro de Costo: 07.08 - CM. SAN RAMÓN

OEI.04 Garantizar el acceso a la protección de los servicios sociales de la población en la provincia de Lima.

AEI.04.08 Servicios de atención médica accesible para la ciudadanía.

COD.	Actividad Operativa / Inversiones	Ubigeo	U.M.	Prioridad	Meta	PROGRAMACION												Total Anual
						1	2	3	4	5	6	7	8	9	10	11	12	
AOI50025600064	TO.25.1.1 GESTION DEL ABASTECIMIENTO DE BIENES Y SERVICIOS REQUERIDOS PARA LA OPERATIVIDAD DE LA IPRESS DEL SISOL	150110 : COMAS	001 : ACCION	1 : Muy Alta	Fisico	1	1	1	1	1	1	1	1	1	1	1	1	12
					Financiero S/.	11,517.00	7,558.00	7,635.00	7,498.00	7,552.00	7,494.00	7,518.00	7,621.00	7,604.00	7,600.00	7,590.00	7,456.00	94,643.00
AOI50025600065	TO.25.1.2 GESTION DE RECURSOS HUMANOS DE LA IPRESS DEL SISOL	150110 : COMAS	001 : ACCION	1 : Muy Alta	Fisico	1	1	1	1	1	1	1	1	1	1	1	1	12
					Financiero S/.	22,376.00	16,700.00	16,700.00	16,700.00	16,700.00	16,700.00	18,500.00	16,700.00	16,700.00	16,700.00	16,700.00	18,500.00	209,676.00



Firmado digitalmente
por:
CHACON
ESCOBEDO Sandra
Jossary FAU

AOI50025600313	TO.25.1.3 GARANTIZAR LOS ESTANDARES MINIMOS DE ATENCION DEL USUARIO	150110 : COMAS	060 : INFORME	1 : Muy Alta	Fisico	0	0	0	0	0	1	0	0	0	0	0	1	2
					Financiero S/.	3,750.00	0.00	0.00	0.00	0.00	0.00	0.00	0.00	0.00	0.00	0.00	0.00	3,750.00

Centro de Costo: 07.09 - CM. SEÑOR DE LOS MILAGROS

OEI.04 Garantizar el acceso a la protección de los servicios sociales de la población en la provincia de Lima.

AEI.04.08 Servicios de atención médica accesible para la ciudadanía.

COD.	Actividad Operativa / Inversiones	Ubigeo	U.M.	Prioridad	Meta	PROGRAMACION												Total Anual
						1	2	3	4	5	6	7	8	9	10	11	12	
AOI50025600072	TO.26.1.1 GESTION DEL ABASTECIMIENTO DE BIENES Y SERVICIOS REQUERIDOS PARA LA OPERATIVIDAD DE LA IPRESS DEL SISOL	150132 : SAN JUAN DE LURIGANCHO	001 : ACCION	1 : Muy Alta	Fisico	1	1	1	1	1	1	1	1	1	1	1	1	12
					Financiero S/.	3,892.00	3,672.00	3,672.00	3,672.00	3,672.00	3,672.00	3,672.00	3,672.00	3,672.00	3,672.00	3,672.00	3,672.00	44,284.00
AOI50025600073	TO.26.1.2 GESTION DE RECURSOS HUMANOS DE LA IPRESS DEL SISOL	150132 : SAN JUAN DE LURIGANCHO	001 : ACCION	1 : Muy Alta	Fisico	1	1	1	1	1	1	1	1	1	1	1	1	12
					Financiero S/.	26,809.00	20,022.00	20,022.00	20,022.00	20,022.00	20,022.00	22,122.00	20,022.00	20,022.00	20,022.00	20,022.00	22,122.00	251,251.00
AOI50025600074	TO.26.2.1 PRESTACIONES DE SERVICIOS DE SALUD ACCESIBLES AL CIUDADANO	150132 : SAN JUAN DE LURIGANCHO	006 : ATENCION	1 : Muy Alta	Fisico	745	831	794	654	749	580	704	270	363	246	278	676	6890
					Financiero S/.	15,780.00	4,485.00	4,485.00	4,485.00	4,485.00	4,485.00	4,485.00	4,485.00	4,485.00	4,485.00	4,485.00	4,485.00	65,115.00
AOI50025600315	TO.26.1.3 GARANTIZAR LOS ESTANDARES MINIMOS DE ATENCION DEL USUARIO	150132 : SAN JUAN DE LURIGANCHO	060 : INFORME	1 : Muy Alta	Fisico	0	0	0	0	0	1	0	0	0	0	0	1	2
					Financiero S/.	2,000.00	0.00	0.00	0.00	0.00	0.00	2,000.00	0.00	0.00	0.00	0.00	0.00	4,000.00

Centro de Costo: 07.11 - CM. VILLA LIMATAMBO

OEI.04 Garantizar el acceso a la protección de los servicios sociales de la población en la provincia de Lima.

AEI.04.08 Servicios de atención médica accesible para la ciudadanía.

COD.	Actividad Operativa / Inversiones	Ubigeo	U.M.	Prioridad	Meta	PROGRAMACION												Total Anual
						1	2	3	4	5	6	7	8	9	10	11	12	
AOI50025600092	TO.17.1.1 GESTION DEL ABASTECIMIENTO DE BIENES Y SERVICIOS REQUERIDOS PARA LA OPERATIVIDAD DE LA IPRESS DEL SISOL	150143 : VILLA MARIA DEL TRIUNFO	001 : ACCION	1 : Muy Alta	Fisico	1	1	1	1	1	1	1	1	1	1	1	1	12
					Financiero S/.	6,140.00	6,140.00	6,140.00	6,140.00	6,140.00	6,140.00	6,140.00	6,140.00	6,140.00	6,140.00	6,140.00	6,140.00	73,680.00
AOI50025600093	TO.17.1.2 GESTION DE RECURSOS HUMANOS DE LA IPRESS DEL SISOL	150143 : VILLA MARIA DEL TRIUNFO	001 : ACCION	1 : Muy Alta	Fisico	1	1	1	1	1	1	1	1	1	1	1	1	12
					Financiero S/.	18,303.00	13,652.00	13,652.00	13,652.00	13,652.00	13,652.00	15,152.00	13,652.00	13,652.00	13,652.00	13,652.00	15,152.00	171,475.00
AOI50025600094	TO.17.2.1 PRESTACIONES DE SERVICIOS DE SALUD ACCESIBLES AL CIUDADANO	150143 : VILLA MARIA DEL TRIUNFO	006 : ATENCION	1 : Muy Alta	Fisico	390	345	343	446	412	383	349	159	188	165	272	293	3745
					Financiero S/.	17,005.00	12,999.00	12,913.00	12,804.00	12,583.00	12,613.00	12,719.00	12,635.00	12,690.00	12,682.00	12,607.00	12,614.00	156,864.00
AOI50025600297	TO.17.1.3 GARANTIZAR LOS ESTANDARES MINIMOS DE ATENCION DEL USUARIO	150143 : VILLA MARIA DEL TRIUNFO	060 : INFORME	1 : Muy Alta	Fisico	0	0	0	0	0	1	0	0	0	0	0	1	2
					Financiero S/.	6,000.00	0.00	0.00	0.00	0.00	0.00	6,000.00	0.00	0.00	0.00	0.00	0.00	12,000.00

Centro de Costo: 07.12 - EE.SS ATE

OEI.04 Garantizar el acceso a la protección de los servicios sociales de la población en la provincia de Lima.

AEI.04.08 Servicios de atención médica accesible para la ciudadanía.

COD.	Actividad Operativa / Inversiones	Ubigeo	U.M.	Prioridad	Meta	PROGRAMACION												Total Anual
						1	2	3	4	5	6	7	8	9	10	11	12	
AOI50025600108	TO.30.1.1 GESTION DEL ABASTECIMIENTO DE BIENES Y SERVICIOS REQUERIDOS PARA LA OPERATIVIDAD DE LA IPRESS DEL SISOL	150103 : ATE	001 : ACCION	1 : Muy Alta	Fisico	1	1	1	1	1	1	1	1	1	1	1	1	12
					Financiero S/.	107,652.00	107,652.00	107,652.00	107,652.00	107,652.00	107,652.00	107,652.00	107,652.00	107,652.00	107,652.00	107,652.00	107,652.00	1,291,824.00
AOI50025600109	TO.30.1.2 GESTION DE RECURSOS HUMANOS DE LA IPRESS DEL SISOL	150103 : ATE	001 : ACCION	1 : Muy Alta	Fisico	1	1	1	1	1	1	1	1	1	1	1	1	12
					Financiero S/.	69,038.00	51,578.00	51,578.00	51,578.00	51,578.00	51,578.00	57,278.00	51,578.00	51,578.00	51,578.00	51,578.00	57,278.00	647,796.00
AOI50025600115	TO.30.2.1 PRESTACIONES DE SERVICIOS DE SALUD ACCESIBLES AL CIUDADANO	150103 : ATE	006 : ATENCION	1 : Muy Alta	Fisico	29608	27870	22906	24799	25916	22024	26184	26587	24355	26099	24621	21446	302415
					Financiero S/.	527,361.00	526,612.00	526,627.00	528,443.00	526,615.00	526,712.00	526,690.00	526,709.00	526,615.00	526,677.00	526,647.00	526,769.00	6,322,477.00
AOI50025600325	TO.30.1.3 GARANTIZAR LOS ESTANDARES MINIMOS DE ATENCION DEL USUARIO	150103 : ATE	060 : INFORME	1 : Muy Alta	Fisico	0	0	0	0	0	1	0	0	0	0	0	1	2
					Financiero S/.	13,500.00	0.00	0.00	0.00	0.00	0.00	0.00	0.00	0.00	0.00	0.00	0.00	13,500.00

Centro de Costo: 07.13 - EE.SS COMAS



Firmado digitalmente por: CHACON ESCOBEDO Sandra Jossary FAU

OEI.04 Garantizar el acceso a la protección de los servicios sociales de la población en la provincia de Lima.

AEI.04.08 Servicios de atención médica accesible para la ciudadanía.

COD.	Actividad Operativa / Inversiones	Ubigeo	U.M.	Prioridad	Meta	PROGRAMACION												Total Anual
						1	2	3	4	5	6	7	8	9	10	11	12	
AOI50025600133	TO.33.1.1 GESTION DEL ABASTECIMIENTO DE BIENES Y SERVICIOS REQUERIDOS PARA LA OPERATIVIDAD DE LA IPRESS DEL SISOL	150110 : COMAS	001 : ACCION	1 : Muy Alta	Fisico	1	1	1	1	1	1	1	1	1	1	1	1	12
					Financiero S/.	192,724.00	192,724.00	192,724.00	192,724.00	192,724.00	192,724.00	192,724.00	192,724.00	192,724.00	192,724.00	192,724.00	192,724.00	2,312,688.00
AOI50025600134	TO.33.1.2 GESTION DE RECURSOS HUMANOS DE LA IPRESS DEL SISOL	150110 : COMAS	001 : ACCION	1 : Muy Alta	Fisico	1	1	1	1	1	1	1	1	1	1	1	1	12
					Financiero S/.	84,746.00	63,378.00	63,378.00	63,378.00	63,378.00	63,378.00	71,778.00	63,378.00	63,378.00	63,378.00	63,378.00	71,778.00	798,704.00
AOI50025600135	TO.33.2.1 PRESTACIONES DE SERVICIOS DE SALUD ACCESIBLES AL CIUDADANO	150110 : COMAS	006 : ATENCION	1 : Muy Alta	Fisico	78612	72844	65027	70301	62878	56898	66750	74603	66440	68750	63433	53208	799744
					Financiero S/.	2,383,650.00	2,173,998.00	2,318,517.00	2,062,406.00	2,164,095.00	2,056,075.00	2,101,117.00	2,292,888.00	2,259,863.00	2,253,480.00	2,233,554.00	1,962,268.00	26,261,911.00
AOI50025600328	TO.33.1.3 GARANTIZAR LOS ESTANDARES MINIMOS DE ATENCION DEL USUARIO	150110 : COMAS	060 : INFORME	1 : Muy Alta	Fisico	0	0	0	0	0	1	0	0	0	0	0	1	2
					Financiero S/.	3,750.00	0.00	0.00	0.00	0.00	0.00	0.00	0.00	0.00	0.00	0.00	0.00	3,750.00

Centro de Costo: 07.14 - EE.SS RIMAC - FLOR DE AMANCAES

OEI.04 Garantizar el acceso a la protección de los servicios sociales de la población en la provincia de Lima.

AEI.04.08 Servicios de atención médica accesible para la ciudadanía.

COD.	Actividad Operativa / Inversiones	Ubigeo	U.M.	Prioridad	Meta	PROGRAMACION												Total Anual
						1	2	3	4	5	6	7	8	9	10	11	12	
AOI50025600055	TO.42.1.1 GESTION DEL ABASTECIMIENTO DE BIENES Y SERVICIOS REQUERIDOS PARA LA OPERATIVIDAD DE LA IPRESS DEL SISOL	150128 : RIMAC	001 : ACCION	1 : Muy Alta	Fisico	1	1	1	1	1	1	1	1	1	1	1	1	12
					Financiero S/.	83,332.00	83,332.00	83,332.00	83,332.00	83,332.00	83,332.00	83,332.00	83,332.00	83,332.00	83,332.00	83,332.00	83,332.00	999,984.00
AOI50025600056	TO.42.1.2 GESTION DE RECURSOS HUMANOS DE LA IPRESS DEL SISOL	150128 : RIMAC	001 : ACCION	1 : Muy Alta	Fisico	1	1	1	1	1	1	1	1	1	1	1	1	12
					Financiero S/.	39,635.00	29,519.00	29,519.00	29,519.00	29,519.00	31,919.00	29,519.00	29,519.00	29,519.00	29,519.00	31,919.00	31,919.00	369,144.00
AOI50025600058	TO.42.2.1 PRESTACIONES DE SERVICIOS DE SALUD ACCESIBLES AL CIUDADANO	150128 : RIMAC	006 : ATENCION	1 : Muy Alta	Fisico	4574	4524	4047	4203	3395	2757	3455	3059	2831	3115	2897	2856	41713
					Financiero S/.	57,676.00	62,925.00	55,523.00	47,077.00	50,430.00	46,868.00	48,353.00	54,677.00	53,588.00	53,378.00	52,721.00	43,763.00	626,979.00
AOI50025600304	TO.42.1.3 GARANTIZAR LOS ESTANDARES MINIMOS DE ATENCION DEL USUARIO	150128 : RIMAC	060 : INFORME	1 : Muy Alta	Fisico	0	0	0	0	0	1	0	0	0	0	0	1	2
					Financiero S/.	0.00	0.00	15,000.00	51,000.00	36,000.00	0.00	0.00	0.00	0.00	0.00	0.00	0.00	102,000.00

Centro de Costo: 07.15 - EE.SS RIMAC - METRO UNI

OEI.04 Garantizar el acceso a la protección de los servicios sociales de la población en la provincia de Lima.

AEI.04.08 Servicios de atención médica accesible para la ciudadanía.

COD.	Actividad Operativa / Inversiones	Ubigeo	U.M.	Prioridad	Meta	PROGRAMACION												Total Anual
						1	2	3	4	5	6	7	8	9	10	11	12	
AOI50025600066	TO.43.1.1 GESTION DEL ABASTECIMIENTO DE BIENES Y SERVICIOS REQUERIDOS PARA LA OPERATIVIDAD DE LA IPRESS DEL SISOL	150128 : RIMAC	001 : ACCION	1 : Muy Alta	Fisico	1	1	1	1	1	1	1	1	1	1	1	1	12
					Financiero S/.	95,998.00	95,998.00	95,998.00	95,998.00	95,998.00	95,998.00	95,998.00	95,998.00	95,998.00	95,998.00	95,998.00	95,998.00	1,151,976.00
AOI50025600067	TO.43.1.2 GESTION DE RECURSOS HUMANOS DE LA IPRESS DEL SISOL	150128 : RIMAC	001 : ACCION	1 : Muy Alta	Fisico	1	1	1	1	1	1	1	1	1	1	1	1	12
					Financiero S/.	68,346.00	51,058.00	51,058.00	51,058.00	51,058.00	56,758.00	51,058.00	51,058.00	51,058.00	51,058.00	51,058.00	56,758.00	641,384.00
AOI50025600070	TO.43.2.1 PRESTACIONES DE SERVICIOS DE SALUD ACCESIBLES AL CIUDADANO	150128 : RIMAC	006 : ATENCION	1 : Muy Alta	Fisico	38909	36759	34169	36335	33345	28087	34046	39825	35868	35040	33550	27826	413759
					Financiero S/.	695,198.00	620,159.00	673,328.00	570,897.00	611,565.00	568,524.00	586,378.00	667,420.00	649,932.00	647,473.00	639,344.00	530,709.00	7,460,927.00
AOI50025600305	TO.43.1.3 GARANTIZAR LOS ESTANDARES MINIMOS DE ATENCION DEL USUARIO	150128 : RIMAC	060 : INFORME	1 : Muy Alta	Fisico	0	0	0	0	0	1	0	0	0	0	0	1	2
					Financiero S/.	0.00	0.00	0.00	0.00	0.00	14,000.00	0.00	0.00	0.00	0.00	0.00	0.00	14,000.00

Centro de Costo: 07.16 - EE.SS MIRONES

OEI.04 Garantizar el acceso a la protección de los servicios sociales de la población en la provincia de Lima.



Firmado digitalmente por:
CHACON ESCOBEDO Sandra
Jossary FAU

AEI.04.08 Servicios de atención médica accesible para la ciudadanía.

COD.	Actividad Operativa / Inversiones	Ubigeo	U.M.	Prioridad	Meta	PROGRAMACION												Total Anual
						1	2	3	4	5	6	7	8	9	10	11	12	
AOI50025600013	TO.37.1.1 GESTION DEL ABASTECIMIENTO DE BIENES Y SERVICIOS REQUERIDOS PARA LA OPERATIVIDAD DE LA IPRESS DEL SISOL	150101 : LIMA	001 : ACCION	1 : Muy Alta	Fisico	1	1	1	1	1	1	1	1	1	1	1	1	12
					Financiero S/.	65,568.00	65,568.00	65,568.00	65,568.00	65,568.00	65,568.00	65,568.00	65,568.00	65,568.00	61,368.00	57,368.00	57,368.00	766,216.00
AOI50025600014	TO.37.1.2 GESTION DE RECURSOS HUMANOS DE LA IPRESS DEL SISOL	150101 : LIMA	001 : ACCION	1 : Muy Alta	Fisico	1	1	1	1	1	1	1	1	1	1	1	1	12
					Financiero S/.	63,526.00	47,456.00	47,456.00	47,456.00	47,456.00	47,456.00	53,156.00	47,456.00	47,456.00	47,456.00	47,456.00	53,156.00	596,942.00
AOI50025600015	TO.37.3.1 EJECUCION DEL SERVICIO DE SUMINISTRO DE OXIGENO MEDICINAL	150101 : LIMA	036 : DOCUMENTO	1 : Muy Alta	Fisico	0	0	0	0	0	1	0	0	0	0	0	1	2
					Financiero S/.	38,500.00	2,500.00	2,500.00	2,500.00	2,500.00	2,500.00	2,500.00	2,500.00	2,500.00	2,500.00	2,500.00	2,500.00	66,000.00
AOI50025600016	TO.37.2.1 PRESTACIONES DE SERVICIOS DE SALUD ACCESIBLES AL CIUDADANO	150101 : LIMA	006 : ATENCION	1 : Muy Alta	Fisico	17517	17226	15613	16629	16265	13578	17078	17570	15935	15655	15115	14217	192398
					Financiero S/.	326,843.00	278,041.00	304,149.00	257,882.00	276,252.00	256,738.00	264,875.00	299,519.00	293,553.00	292,400.00	288,800.00	239,729.00	3,378,781.00
AOI50025600294	TO.37.1.3 GARANTIZAR LOS ESTANDARES MINIMOS DE ATENCION DEL USUARIO	150101 : LIMA	060 : INFORME	1 : Muy Alta	Fisico	0	0	0	0	0	1	0	0	0	0	0	1	2
					Financiero S/.	6,480.00	0.00	0.00	0.00	0.00	0.00	0.00	0.00	0.00	0.00	0.00	0.00	6,480.00

Centro de Costo: 07.17 - EE.SS PUNTA HERMOSA

OEI.04 Garantizar el acceso a la protección de los servicios sociales de la población en la provincia de Lima.
AEI.04.08 Servicios de atención médica accesible para la ciudadanía.

COD.	Actividad Operativa / Inversiones	Ubigeo	U.M.	Prioridad	Meta	PROGRAMACION												Total Anual
						1	2	3	4	5	6	7	8	9	10	11	12	
AOI50025600042	TO.41.1.1 GESTION DEL ABASTECIMIENTO DE BIENES Y SERVICIOS REQUERIDOS PARA LA OPERATIVIDAD DE LA IPRESS DEL SISOL	150126 : PUNTA HERMOSA	001 : ACCION	1 : Muy Alta	Fisico	1	1	1	1	1	1	1	1	1	1	1	1	12
					Financiero S/.	49,013.00	49,013.00	49,013.00	49,013.00	49,013.00	49,013.00	49,013.00	49,013.00	49,013.00	49,013.00	49,013.00	49,013.00	588,156.00
AOI50025600044	TO.41.1.2 GESTION DE RECURSOS HUMANOS DE LA IPRESS DEL SISOL	150126 : PUNTA HERMOSA	001 : ACCION	1 : Muy Alta	Fisico	1	1	1	1	1	1	1	1	1	1	1	1	12
					Financiero S/.	41,538.00	30,971.00	30,971.00	30,971.00	30,971.00	30,971.00	33,971.00	30,971.00	30,971.00	30,971.00	30,971.00	33,971.00	388,219.00
AOI50025600046	TO.41.2.1 PRESTACIONES DE SERVICIOS DE SALUD ACCESIBLES AL CIUDADANO	150126 : PUNTA HERMOSA	006 : ATENCION	1 : Muy Alta	Fisico	7115	6855	6661	7550	6043	5553	6440	6423	6083	6289	6125	5560	76697
					Financiero S/.	90,940.00	81,814.00	104,567.00	74,680.00	80,000.00	74,349.00	76,705.00	86,737.00	85,010.00	84,676.00	83,633.00	69,423.00	992,534.00
AOI50025600303	TO.41.1.3 GARANTIZAR LOS ESTANDARES MINIMOS DE ATENCION DEL USUARIO	150126 : PUNTA HERMOSA	060 : INFORME	1 : Muy Alta	Fisico	0	0	0	0	0	1	0	0	0	0	0	1	2
					Financiero S/.	0.00	0.00	0.00	0.00	0.00	0.00	10,000.00	0.00	0.00	0.00	0.00	10,000.00	20,000.00

Centro de Costo: 07.18 - EE.SS SURQUILLO

OEI.04 Garantizar el acceso a la protección de los servicios sociales de la población en la provincia de Lima.
AEI.04.08 Servicios de atención médica accesible para la ciudadanía.

COD.	Actividad Operativa / Inversiones	Ubigeo	U.M.	Prioridad	Meta	PROGRAMACION												Total Anual
						1	2	3	4	5	6	7	8	9	10	11	12	
AOI50025600088	TO.46.1.1 GESTION DEL ABASTECIMIENTO DE BIENES Y SERVICIOS REQUERIDOS PARA LA OPERATIVIDAD DE LA IPRESS DEL SISOL	150141 : SURQUILLO	001 : ACCION	1 : Muy Alta	Fisico	1	1	1	1	1	1	1	1	1	1	1	1	12
					Financiero S/.	305,406.00	305,408.00	305,408.40	305,408.80	305,409.10	305,410.10	305,410.70	305,411.50	305,412.30	305,412.70	305,413.70	305,414.70	3,664,926.00
AOI50025600089	TO.46.1.2 GESTION DE RECURSOS HUMANOS DE LA IPRESS DEL SISOL	150141 : SURQUILLO	001 : ACCION	1 : Muy Alta	Fisico	1	1	1	1	1	1	1	1	1	1	1	1	12
					Financiero S/.	99,114.00	74,237.00	74,237.00	74,237.00	74,237.00	74,237.00	85,037.00	74,237.00	74,237.00	74,237.00	74,237.00	85,037.00	937,321.00
AOI50025600090	TO.46.2.1 PRESTACIONES DE SERVICIOS DE SALUD ACCESIBLES AL CIUDADANO	150141 : SURQUILLO	006 : ATENCION	1 : Muy Alta	Fisico	67040	62040	56495	60071	58459	50396	58547	66318	63269	60265	56223	47213	706336
					Financiero S/.	1,833,893.00	1,671,065.00	1,790,156.00	1,580,077.00	1,663,210.00	1,575,321.00	1,611,968.00	1,767,182.00	1,733,769.00	1,728,558.00	1,712,277.00	1,490,430.00	20,157,906.00
AOI50025600308	TO.46.1.3 GARANTIZAR LOS ESTANDARES MINIMOS DE	150141 : SURQUILLO	060 : INFORME	1 : Muy Alta	Fisico	0	0	0	0	0	0	1	0	0	0	0	1	2
					Financiero S/.	8,250.00	0.00	0.00	0.00	0.00	0.00	8,250.00	0.00	0.00	0.00	0.00	0.00	16,500.00



Firmado digitalmente por: CHACON ESCOBEDO Sandra Jossary FAU

ATENCION DEL
USUARIO

Centro de Costo: 07.19 - EE.SS CARABAYLLO

OEI.04 Garantizar el acceso a la protección de los servicios sociales de la población en la provincia de Lima.

AEI.04.08 Servicios de atención médica accesible para la ciudadanía.

COD.	Actividad Operativa / Inversiones	Ubigeo	U.M.	Prioridad	Meta	PROGRAMACION												Total Anual
						1	2	3	4	5	6	7	8	9	10	11	12	
AOI50025600118	TO.31.1.1 GESTION DEL ABASTECIMIENTO DE BIENES Y SERVICIOS REQUERIDOS PARA LA OPERATIVIDAD DE LA IPRESS DEL SISOL	150106 : CARABAYLLO	001 : ACCION	1 : Muy Alta	Fisico	1	1	1	1	1	1	1	1	1	1	1	1	12
					Financiero S/.	48,773.00	48,773.00	48,773.00	48,773.00	48,773.00	48,773.00	48,773.00	48,773.00	48,773.00	48,773.00	48,773.00	48,773.00	585,276.00
AOI50025600120	TO.31.1.2 GESTION DE RECURSOS HUMANOS DE LA IPRESS DEL SISOL	150106 : CARABAYLLO	001 : ACCION	1 : Muy Alta	Fisico	1	1	1	1	1	1	1	1	1	1	1	1	12
					Financiero S/.	55,776.00	41,628.00	41,628.00	41,628.00	41,628.00	41,628.00	46,128.00	41,628.00	41,628.00	41,628.00	41,628.00	46,128.00	522,684.00
AOI50025600122	TO.31.2.1 PRESTACIONES DE SERVICIOS DE SALUD ACCESIBLES AL CIUDADANO	150106 : CARABAYLLO	006 : ATENCION	1 : Muy Alta	Fisico	12730	12138	10656	12287	11331	9558	11423	11410	10149	10570	10592	8934	131778
					Financiero S/.	236,847.00	209,732.00	241,987.00	194,800.00	208,384.00	193,971.00	201,494.00	225,914.00	221,709.00	223,718.00	219,453.00	181,156.00	2,559,165.00
AOI50025600326	TO.31.1.3 GARANTIZAR LOS ESTANDARES MINIMOS DE ATENCION DEL USUARIO	150106 : CARABAYLLO	060 : INFORME	1 : Muy Alta	Fisico	0	0	0	0	0	1	0	0	0	0	0	1	2
					Financiero S/.	0.00	0.00	0.00	0.00	4,000.00	0.00	0.00	0.00	0.00	0.00	4,000.00	0.00	8,000.00

Centro de Costo: 07.20 - EE.SS CAMANÁ

OEI.04 Garantizar el acceso a la protección de los servicios sociales de la población en la provincia de Lima.

AEI.04.08 Servicios de atención médica accesible para la ciudadanía.

COD.	Actividad Operativa / Inversiones	Ubigeo	U.M.	Prioridad	Meta	PROGRAMACION												Total Anual
						1	2	3	4	5	6	7	8	9	10	11	12	
AOI50025600100	TO.29.1.1 GESTION DEL ABASTECIMIENTO DE BIENES Y SERVICIOS REQUERIDOS PARA LA OPERATIVIDAD DE LA IPRESS DEL SISOL	150101 : LIMA	001 : ACCION	1 : Muy Alta	Fisico	1	1	1	1	1	1	1	1	1	1	1	1	12
					Financiero S/.	150,861.00	150,861.00	150,861.00	150,861.00	150,861.00	150,861.00	150,861.00	150,861.00	150,861.00	150,861.00	150,861.00	150,861.00	1,810,332.00
AOI50025600101	TO.29.1.2 GESTION DE RECURSOS HUMANOS DE LA IPRESS DEL SISOL	150101 : LIMA	001 : ACCION	1 : Muy Alta	Fisico	1	1	1	1	1	1	1	1	1	1	1	1	12
					Financiero S/.	83,516.00	62,517.00	62,517.00	62,517.00	62,517.00	70,917.00	62,517.00	62,517.00	62,517.00	62,517.00	70,917.00	788,003.00	
AOI50025600102	TO.29.2.1 PRESTACIONES DE SERVICIOS DE SALUD ACCESIBLES AL CIUDADANO	150101 : LIMA	006 : ATENCION	1 : Muy Alta	Fisico	73666	68965	58861	64208	57381	47935	60183	65377	57765	57917	56355	46435	715048
					Financiero S/.	2,276,264.00	2,073,327.00	2,219,743.00	1,959,235.00	2,062,390.00	1,952,514.00	1,998,194.00	2,193,257.00	2,159,661.00	2,153,169.00	2,132,791.00	1,856,689.00	25,037,234.00
AOI50025600324	TO.29.1.3 GARANTIZAR LOS ESTANDARES MINIMOS DE ATENCION DEL USUARIO	150101 : LIMA	060 : INFORME	1 : Muy Alta	Fisico	0	0	0	0	0	1	0	0	0	0	0	1	2
					Financiero S/.	46,000.00	0.00	0.00	0.00	0.00	0.00	0.00	0.00	0.00	0.00	0.00	0.00	46,000.00
AOI50025600423	TO.29.2.2 PRESTACIONES DE SERVICIOS DE SALUD EN SOLI-EXPRESS CAMANA	150101 : LIMA	006 : ATENCION	1 : Muy Alta	Fisico	2000	2000	2000	2000	2000	2000	2000	2000	2000	2000	2000	1180	23180
					Financiero S/.	368,075.50	336,822.50	336,786.50	336,667.50	336,667.50	322,113.50	336,513.50	322,112.50	313,409.50	313,409.50	313,328.50	311,717.50	3,947,624.00

Centro de Costo: 07.21 - EE.SS CHORRILLOS

OEI.04 Garantizar el acceso a la protección de los servicios sociales de la población en la provincia de Lima.

AEI.04.08 Servicios de atención médica accesible para la ciudadanía.

COD.	Actividad Operativa / Inversiones	Ubigeo	U.M.	Prioridad	Meta	PROGRAMACION												Total Anual
						1	2	3	4	5	6	7	8	9	10	11	12	
AOI50025600125	TO.32.1.1 GESTION DEL ABASTECIMIENTO DE BIENES Y SERVICIOS REQUERIDOS PARA LA OPERATIVIDAD DE LA IPRESS DEL SISOL	150108 : CHORRILLOS	001 : ACCION	1 : Muy Alta	Fisico	1	1	1	1	1	1	1	1	1	1	1	1	12
					Financiero S/.	80,899.00	80,899.00	80,899.00	80,899.00	80,899.00	80,899.00	80,899.00	80,899.00	80,899.00	80,899.00	80,899.00	80,899.00	970,788.00



Firmado digitalmente
por:
CHACON
ESCOBEDO Sandra
Jossary FAU

AOI50025600127	TO.32.1.2 GESTION DE RECURSOS HUMANOS DE LA IPRESS DEL SISOL	150108 : CHORRILLOS	001 : ACCION	1 : Muy Alta	Fisico	1	1	1	1	1	1	1	1	1	1	1	1	12
					Financiero S/.	77,917.00	58,192.00	58,192.00	58,192.00	58,192.00	58,192.00	64,792.00	58,192.00	58,192.00	58,192.00	58,192.00	64,792.00	731,229.00
AOI50025600327	TO.32.1.3 GARANTIZAR LOS ESTANDARES MINIMOS DE ATENCION DEL USUARIO	150108 : CHORRILLOS	060 : INFORME	1 : Muy Alta	Fisico	0	0	0	0	0	1	0	0	0	0	0	1	2
					Financiero S/.	0.00	0.00	7,500.00	0.00	0.00	0.00	0.00	0.00	7,500.00	0.00	0.00	0.00	15,000.00
AOI50025600382	TO.32.2.1 PRESTACIONES DE SERVICIOS DE SALUD ACCESIBLES AL CIUDADANO	150131 : SAN ISIDRO	006 : ATENCION	1 : Muy Alta	Fisico	20568	20269	18181	19208	17806	15631	19426	21138	19246	18602	17880	15528	223483
					Financiero S/.	471,567.00	405,361.00	443,425.00	375,971.00	402,753.00	374,303.00	386,166.00	436,674.00	427,976.00	426,295.00	421,047.00	349,505.00	4,921,043.00

Centro de Costo: 07.23 - EE.SS LA VICTORIA

OEI.04 Garantizar el acceso a la protección de los servicios sociales de la población en la provincia de Lima.																		
AEI.04.08 Servicios de atención médica accesible para la ciudadanía.																		
COD.	Actividad Operativa / Inversiones	Ubigeo	U.M.	Prioridad	Meta	PROGRAMACION												Total Anual
						1	2	3	4	5	6	7	8	9	10	11	12	
AOI50025600002	TO.35.1.1 GESTION DEL ABASTECIMIENTO DE BIENES Y SERVICIOS REQUERIDOS PARA LA OPERATIVIDAD DE LA IPRESS DEL SISOL	150115 : LA VICTORIA	001 : ACCION	1 : Muy Alta	Fisico	1	1	1	1	1	1	1	1	1	1	1	1	12
					Financiero S/.	64,647.00	64,647.00	64,647.00	64,647.00	64,647.00	64,647.00	64,647.00	64,647.00	64,647.00	64,647.00	64,647.00	64,647.00	775,764.00
AOI50025600003	TO.35.1.2 GESTION DE RECURSOS HUMANOS DE LA IPRESS DEL SISOL	150115 : LA VICTORIA	001 : ACCION	1 : Muy Alta	Fisico	1	1	1	1	1	1	1	1	1	1	1	1	12
					Financiero S/.	54,512.00	40,700.00	40,700.00	40,700.00	40,700.00	40,700.00	45,500.00	40,700.00	40,700.00	40,700.00	40,700.00	45,500.00	511,812.00
AOI50025600007	TO.35.2.1 PRESTACIONES DE SERVICIOS DE SALUD ACCESIBLES AL CIUDADANO	150115 : LA VICTORIA	006 : ATENCION	1 : Muy Alta	Fisico	17171	17764	17036	15930	13061	10742	13757	14003	12807	13948	13218	11381	170818
					Financiero S/.	305,756.00	250,459.00	273,977.00	232,299.00	248,847.00	231,269.00	238,599.00	269,806.00	264,432.00	263,393.00	260,150.00	215,947.00	3,054,934.00
AOI50025600293	TO.35.1.3 GARANTIZAR LOS ESTANDARES MINIMOS DE ATENCION DEL USUARIO	150115 : LA VICTORIA	060 : INFORME	1 : Muy Alta	Fisico	0	0	0	0	0	1	0	0	0	0	0	1	2
					Financiero S/.	398.00	398.00	398.00	398.00	398.00	398.00	398.00	398.00	398.00	398.00	398.00	398.00	4,776.00
AOI50025600378	TO.35.2.3 EJECUCIÓN DEL PROGRAMA DE SALUD OCUPACIONAL EN EL TRABAJO	150115 : LA VICTORIA	006 : ATENCION	1 : Muy Alta	Fisico	200	200	200	200	200	200	200	200	200	200	200	200	2400
					Financiero S/.	155.00	138.00	150.00	128.00	137.00	127.00	131.00	148.00	145.00	145.00	143.00	119.00	1,666.00

Centro de Costo: 07.24 - EE.SS LINCE

OEI.04 Garantizar el acceso a la protección de los servicios sociales de la población en la provincia de Lima.																		
AEI.04.08 Servicios de atención médica accesible para la ciudadanía.																		
COD.	Actividad Operativa / Inversiones	Ubigeo	U.M.	Prioridad	Meta	PROGRAMACION												Total Anual
						1	2	3	4	5	6	7	8	9	10	11	12	
AOI50025600009	TO.36.1.1 GESTION DEL ABASTECIMIENTO DE BIENES Y SERVICIOS REQUERIDOS PARA LA OPERATIVIDAD DE LA IPRESS DEL SISOL	150116 : LINCE	001 : ACCION	1 : Muy Alta	Fisico	1	1	1	1	1	1	1	1	1	1	1	1	12
					Financiero S/.	82,668.00	82,668.00	82,668.00	82,668.00	82,668.00	82,668.00	82,668.00	82,668.00	82,668.00	82,668.00	82,668.00	82,668.00	992,016.00
AOI50025600010	TO.36.1.2 GESTION DE RECURSOS HUMANOS DE LA IPRESS DEL SISOL	150116 : LINCE	001 : ACCION	1 : Muy Alta	Fisico	1	1	1	1	1	1	1	1	1	1	1	1	12
					Financiero S/.	65,260.00	48,724.00	48,724.00	48,724.00	48,724.00	48,724.00	54,124.00	48,724.00	48,724.00	48,724.00	48,724.00	54,124.00	612,024.00
AOI50025600011	TO.36.2.1 PRESTACIONES DE SERVICIOS DE SALUD ACCESIBLES AL CIUDADANO	150116 : LINCE	006 : ATENCION	1 : Muy Alta	Fisico	12838	12835	12296	13595	12903	11285	13132	11810	11309	11485	10079	9443	143010
					Financiero S/.	272,971.00	217,815.00	238,268.00	202,023.00	216,414.00	201,126.00	207,501.00	234,641.00	229,967.00	229,064.00	226,244.00	187,801.00	2,663,835.00
AOI50025600379	TO.36.1.3 GARANTIZAR LOS ESTANDARES MINIMOS DE ATENCION DEL USUARIO	150116 : LINCE	060 : INFORME	1 : Muy Alta	Fisico	0	0	0	0	0	1	0	0	0	0	0	1	2
					Financiero S/.	30,000.00	0.00	0.00	0.00	0.00	0.00	0.00	0.00	0.00	0.00	0.00	0.00	30,000.00

Centro de Costo: 07.25 - EE.SS LOS OLIVOS

OEI.04 Garantizar el acceso a la protección de los servicios sociales de la población en la provincia de Lima.																		
AEI.04.08 Servicios de atención médica accesible para la ciudadanía.																		
COD.	Actividad Operativa / Inversiones	Ubigeo	U.M.	Prioridad	Meta	PROGRAMACION												Total Anual
						1	2	3	4	5	6	7	8	9	10	11	12	
AOI50025600018	TO.38.1.1 GESTION DEL ABASTECIMIENTO DE BIENES Y SERVICIOS REQUERIDOS PARA LA OPERATIVIDAD DE LA IPRESS DEL SISOL	150117 : LOS OLIVOS	001 : ACCION	1 : Muy Alta	Fisico	1	1	1	1	1	1	1	1	1	1	1	1	12
					Financiero S/.	116,230.00	116,230.00	116,230.00	116,230.00	116,230.00	116,230.00	116,230.00	116,230.00	116,230.00	116,230.00	116,230.00	116,230.00	1,394,760.00



Firmado digitalmente por:
CHACON ESCOBEDO Sandra
Jossary FAU

AOI50025600019	TO.38.1.2 GESTION DE RECURSOS HUMANOS DE LA IPRESS DEL SISOL	150117 : LOS OLIVOS	001 : ACCION	1 : Muy Alta	Fisico	1	1	1	1	1	1	1	1	1	1	1	12
					Financiero S/.	79,968.00	59,743.00	59,743.00	59,743.00	59,743.00	59,743.00	66,643.00	59,743.00	59,743.00	59,743.00	59,743.00	750,941.00
AOI50025600021	TO.38.2.1 PRESTACIONES DE SERVICIOS DE SALUD ACCESIBLES AL CIUDADANO	150117 : LOS OLIVOS	006 : ATENCION	1 : Muy Alta	Fisico	29233	26714	24228	27810	26494	22638	27155	25534	25101	23712	24731	302826
					Financiero S/.	538,126.00	476,503.00	521,044.00	441,950.00	473,353.00	439,992.00	453,868.00	513,091.00	502,893.00	500,918.00	494,765.00	5,768,771.00
AOI50025600295	TO.38.1.3 GARANTIZAR LOS ESTANDARES MINIMOS DE ATENCION DEL USUARIO	150117 : LOS OLIVOS	060 : INFORME	1 : Muy Alta	Fisico	0	0	0	0	0	1	0	0	0	0	0	2
					Financiero S/.	1,125.00	1,125.00	1,125.00	1,125.00	1,125.00	1,125.00	1,125.00	1,125.00	1,125.00	1,125.00	1,125.00	13,500.00

Centro de Costo: 07.26 - EE.SS MAGDALENA DEL MAR

OEI.04 Garantizar el acceso a la protección de los servicios sociales de la población en la provincia de Lima.

AEI.04.08 Servicios de atención médica accesible para la ciudadanía.

COD.	Actividad Operativa / Inversiones	Ubigeo	U.M.	Prioridad	Meta	PROGRAMACION												Total Anual
						1	2	3	4	5	6	7	8	9	10	11	12	
AOI50025600026	TO.39.1.1 GESTION DEL ABASTECIMIENTO DE BIENES Y SERVICIOS REQUERIDOS PARA LA OPERATIVIDAD DE LA IPRESS DEL SISOL	150120 : MAGDALENA DEL MAR	001 : ACCION	1 : Muy Alta	Fisico	1	1	1	1	1	1	1	1	1	1	1	1	12
					Financiero S/.	94,749.00	94,749.00	94,749.00	94,749.00	94,749.00	94,749.00	94,749.00	94,749.00	94,749.00	94,749.00	94,749.00	94,749.00	1,136,988.00
AOI50025600027	TO.39.1.2 GESTION DE RECURSOS HUMANOS DE LA IPRESS DEL SISOL	150120 : MAGDALENA DEL MAR	001 : ACCION	1 : Muy Alta	Fisico	1	1	1	1	1	1	1	1	1	1	1	1	12
					Financiero S/.	65,055.00	48,603.00	48,603.00	48,603.00	48,603.00	54,303.00	48,603.00	48,603.00	48,603.00	48,603.00	48,603.00	54,303.00	611,088.00
AOI50025600028	TO.39.2.1 PRESTACIONES DE SERVICIOS DE SALUD ACCESIBLES AL CIUDADANO	150120 : MAGDALENA DEL MAR	006 : ATENCION	1 : Muy Alta	Fisico	20959	19984	18368	21408	19334	16848	20096	20208	18710	19716	18803	15822	230256
					Financiero S/.	399,475.00	348,013.00	380,494.00	322,934.00	345,792.00	321,511.00	331,634.00	374,733.00	367,315.00	365,877.00	361,399.00	300,350.00	4,219,527.00
AOI50025600296	TO.39.1.3 GARANTIZAR LOS ESTANDARES MINIMOS DE ATENCION DEL USUARIO	150120 : MAGDALENA DEL MAR	060 : INFORME	1 : Muy Alta	Fisico	0	0	0	0	0	1	0	0	0	0	0	1	2
					Financiero S/.	0.00	0.00	3,000.00	0.00	0.00	0.00	0.00	0.00	0.00	0.00	0.00	0.00	3,000.00

Centro de Costo: 07.27 - EE.SS PUENTE PIEDRA

OEI.04 Garantizar el acceso a la protección de los servicios sociales de la población en la provincia de Lima.

AEI.04.08 Servicios de atención médica accesible para la ciudadanía.

COD.	Actividad Operativa / Inversiones	Ubigeo	U.M.	Prioridad	Meta	PROGRAMACION												Total Anual
						1	2	3	4	5	6	7	8	9	10	11	12	
AOI50025600033	TO.40.1.1 GESTION DEL ABASTECIMIENTO DE BIENES Y SERVICIOS REQUERIDOS PARA LA OPERATIVIDAD DE LA IPRESS DEL SISOL	150125 : PUENTE PIEDRA	001 : ACCION	1 : Muy Alta	Fisico	1	1	1	1	1	1	1	1	1	1	1	1	12
					Financiero S/.	102,687.00	102,687.00	102,687.00	102,687.00	102,687.00	102,687.00	102,687.00	102,687.00	102,687.00	102,687.00	102,687.00	102,687.00	1,232,244.00
AOI50025600035	TO.40.1.2 GESTION DE RECURSOS HUMANOS DE LA IPRESS DEL SISOL	150125 : PUENTE PIEDRA	001 : ACCION	1 : Muy Alta	Fisico	1	1	1	1	1	1	1	1	1	1	1	1	12
					Financiero S/.	62,909.00	46,988.00	46,988.00	46,988.00	46,988.00	52,688.00	46,988.00	46,988.00	46,988.00	46,988.00	46,988.00	52,688.00	591,177.00
AOI50025600036	TO.40.2.1 PRESTACIONES DE SERVICIOS DE SALUD ACCESIBLES AL CIUDADANO	150125 : PUENTE PIEDRA	006 : ATENCION	1 : Muy Alta	Fisico	37557	34166	28416	32470	30953	26533	31558	30620	28282	29442	28797	24159	362953
					Financiero S/.	781,718.00	703,156.00	670,377.00	557,890.00	597,623.00	555,396.00	572,996.00	647,927.00	635,023.00	632,529.00	624,643.00	518,507.00	7,497,785.00
AOI50025600301	TO.40.1.3 GARANTIZAR LOS ESTANDARES MINIMOS DE ATENCION DEL USUARIO	150125 : PUENTE PIEDRA	060 : INFORME	1 : Muy Alta	Fisico	0	0	0	0	0	1	0	0	0	0	0	1	2
					Financiero S/.	23,000.00	0.00	0.00	0.00	0.00	0.00	3,000.00	0.00	0.00	0.00	0.00	0.00	26,000.00

Centro de Costo: 07.28 - EE.SS SAN JUAN DE LURIGANCHO

OEI.04 Garantizar el acceso a la protección de los servicios sociales de la población en la provincia de Lima.

AEI.04.08 Servicios de atención médica accesible para la ciudadanía.

COD.	Actividad Operativa / Inversiones	Ubigeo	U.M.	Prioridad	Meta	PROGRAMACION												Total Anual
						1	2	3	4	5	6	7	8	9	10	11	12	
AOI50025600075	TO.44.2.1 PRESTACIONES DE SERVICIOS DE SALUD ACCESIBLES AL CIUDADANO	150132 : SAN JUAN DE LURIGANCHO	006 : ATENCION	1 : Muy Alta	Fisico	74252	69764	60781	68935	62840	54999	70570	69136	58962	61969	58804	48981	759993
					Financiero S/.	2,468,784.00	2,228,705.00	2,381,967.00	2,110,362.00	2,214,703.00	2,103,648.00	2,151,415.00	2,354,787.00	2,319,764.00	2,309,496.00	2,291,864.00	2,003,796.00	26,939,291.00
AOI50025600078	TO.44.1.1 GESTION DEL	150132 : SAN JUAN DE	001 : ACCION	1 : Muy Alta	Fisico	1	1	1	1	1	1	1	1	1	1	1	1	12



Firmado digitalmente por:
CHACON ESCOBEDO Sandra
Jossary FAU

	ABASTECIMIENTO DE BIENES Y SERVICIOS REQUERIDOS PARA LA OPERATIVIDAD DE LA IPRESS DEL SISOL	LURIGANCHO			Financiero S/.	211,189.00	211,189.00	211,189.00	211,189.00	211,189.00	211,189.00	198,439.00	195,439.00	195,439.00	195,439.00	195,439.00	195,439.00	2,442,768.00
AOI50025600079	TO.44.1.2 GESTION DE RECURSOS HUMANOS DE LA IPRESS DEL SISOL	150132 : SAN JUAN DE LURIGANCHO	001 : ACCION	1 : Muy Alta	Fisico	1	1	1	1	1	1	1	1	1	1	1	1	12
					Financiero S/.	97,592.00	73,033.00	73,033.00	73,033.00	73,033.00	73,033.00	82,933.00	73,033.00	73,033.00	73,033.00	73,033.00	82,933.00	920,755.00
AOI50025600306	TO.44.1.3 GARANTIZAR LOS ESTANDARES MINIMOS DE ATENCION DEL USUARIO	150132 : SAN JUAN DE LURIGANCHO	060 : INFORME	1 : Muy Alta	Fisico	0	0	0	0	0	1	0	0	0	0	0	1	2
					Financiero S/.	15,000.00	0.00	0.00	0.00	0.00	0.00	0.00	0.00	0.00	0.00	30,000.00	0.00	45,000.00

Centro de Costo: 07.30 - EE.SS VILLA EL SALVADOR

OEI.04 Garantizar el acceso a la protección de los servicios sociales de la población en la provincia de Lima.																		
AEI.04.08 Servicios de atención médica accesible para la ciudadanía.																		
COD.	Actividad Operativa / Inversiones	Ubigeo	U.M.	Prioridad	Meta	PROGRAMACION												Total Anual
						1	2	3	4	5	6	7	8	9	10	11	12	
AOI50025600096	TO.47.2.1 PRESTACIONES DE SERVICIOS DE SALUD ACCESIBLES AL CIUDADANO	150142 : VILLA EL SALVADOR	006 : ATENCION	1 : Muy Alta	Fisico	62565	57884	55896	61274	55591	46709	55428	60738	55438	58195	56786	45208	671712
					Financiero S/.	1,815,643.00	1,641,732.00	1,758,248.00	1,551,764.00	1,633,749.00	1,546,659.00	1,582,974.00	1,737,585.00	1,710,959.00	1,705,813.00	1,689,749.00	1,470,749.00	19,845,624.00
AOI50025600098	TO.47.1.1 GESTION DEL ABASTECIMIENTO DE BIENES Y SERVICIOS REQUERIDOS PARA LA OPERATIVIDAD DE LA IPRESS DEL SISOL	150142 : VILLA EL SALVADOR	001 : ACCION	1 : Muy Alta	Fisico	1	1	1	1	1	1	1	1	1	1	1	1	12
					Financiero S/.	153,582.00	153,582.00	136,782.00	136,782.00	136,782.00	134,382.00	129,582.00	129,582.00	129,582.00	129,582.00	129,582.00	129,582.00	1,629,384.00
AOI50025600099	TO.47.1.2 GESTION DE RECURSOS HUMANOS DE LA IPRESS DEL SISOL	150142 : VILLA EL SALVADOR	001 : ACCION	1 : Muy Alta	Fisico	1	1	1	1	1	1	1	1	1	1	1	1	12
					Financiero S/.	72,788.00	54,472.00	54,472.00	54,472.00	54,472.00	54,472.00	61,672.00	54,472.00	54,472.00	54,472.00	54,472.00	61,672.00	686,380.00
AOI50025600311	TO.47.1.3 GARANTIZAR LOS ESTANDARES MINIMOS DE ATENCION DEL USUARIO	150142 : VILLA EL SALVADOR	060 : INFORME	1 : Muy Alta	Fisico	0	0	0	0	0	1	0	0	0	0	0	1	2
					Financiero S/.	45,000.00	0.00	0.00	0.00	0.00	0.00	0.00	0.00	0.00	0.00	0.00	0.00	45,000.00

Centro de Costo: 07.31 - EE.SS VILLA MARIA DEL TRIUNFO

OEI.04 Garantizar el acceso a la protección de los servicios sociales de la población en la provincia de Lima.																		
AEI.04.08 Servicios de atención médica accesible para la ciudadanía.																		
COD.	Actividad Operativa / Inversiones	Ubigeo	U.M.	Prioridad	Meta	PROGRAMACION												Total Anual
						1	2	3	4	5	6	7	8	9	10	11	12	
AOI50025600104	TO.28.2.1 PRESTACIONES DE SERVICIOS DE SALUD ACCESIBLES AL CIUDADANO	150143 : VILLA MARIA DEL TRIUNFO	006 : ATENCION	1 : Muy Alta	Fisico	20896	19042	17117	20305	17309	14199	16144	18031	17143	16843	16179	14296	207504
					Financiero S/.	367,733.00	312,767.00	342,135.00	290,089.00	310,754.00	288,803.00	297,956.00	336,927.00	330,216.00	328,919.00	324,869.00	269,669.00	3,800,837.00
AOI50025600106	TO.28.1.1 GESTION DEL ABASTECIMIENTO DE BIENES Y SERVICIOS REQUERIDOS PARA LA OPERATIVIDAD DE LA IPRESS DEL SISOL	150143 : VILLA MARIA DEL TRIUNFO	001 : ACCION	1 : Muy Alta	Fisico	1	1	1	1	1	1	1	1	1	1	1	1	12
					Financiero S/.	62,189.00	62,189.00	62,189.00	62,189.00	57,989.00	53,789.00	53,789.00	53,789.00	53,789.00	53,789.00	53,789.00	53,789.00	683,268.00
AOI50025600107	TO.28.1.2 GESTION DE RECURSOS HUMANOS DE LA IPRESS DEL SISOL	150143 : VILLA MARIA DEL TRIUNFO	001 : ACCION	1 : Muy Alta	Fisico	1	1	1	1	1	1	1	1	1	1	1	1	12
					Financiero S/.	70,602.00	52,677.00	52,677.00	52,677.00	52,677.00	52,677.00	58,077.00	52,677.00	52,677.00	52,677.00	52,677.00	58,077.00	660,849.00
AOI50025600323	TO.28.1.3 GARANTIZAR LOS ESTANDARES MINIMOS DE ATENCION DEL USUARIO	150143 : VILLA	060 : INFORME	1 : Muy Alta	Fisico	0	0	0	0	0	1	0	0	0	0	0	1	2

MARIA DEL TRIUNFO

Financiero
S/.

30,000.00

0.00

0.00

0.00

0.00

0.00

0.00

0.00

0.00

0.00

0.00

0.00

0.00

0.00

30,000.00

Centro de Costo: 07.32 - EE.SS SULLANA

OEI.04 Garantizar el acceso a la protección de los servicios sociales de la población en la provincia de Lima.

AEI.04.08 Servicios de atención médica accesible para la ciudadanía.

COD.	Actividad Operativa / Inversiones	Ubigeo	U.M.	Prioridad	Meta	PROGRAMACION												Total Anual
						1	2	3	4	5	6	7	8	9	10	11	12	
AOI50025600137	TO.52.2.1 PRESTACIONES DE SERVICIOS DE SALUD ACCESIBLES AL CIUDADANO	200601 : SULLANA	006 : ATENCION	1 : Muy Alta	Fisico Financiero S/.	14021 247,187.00	12552 217,435.00	11400 237,821.00	11813 201,732.00	11267 216,092.00	10839 200,841.00	14300 207,016.00	12639 233,952.00	11920 229,355.00	11897 228,406.00	12439 225,650.00	10254 187,588.00	145341 2,633,075.00
AOI50025600139	TO.52.1.1 GESTION DEL ABASTECIMIENTO DE BIENES Y SERVICIOS REQUERIDOS PARA LA OPERATIVIDAD DE LA IPRESS DEL SISOL	200601 : SULLANA	001 : ACCION	1 : Muy Alta	Fisico Financiero S/.	1 63,534.00	1 60,934.00	1 60,934.00	1 60,934.00	1 60,934.00	1 60,934.00	1 60,934.00	1 60,934.00	1 60,934.00	1 60,934.00	1 60,934.00	1 60,934.00	12 733,808.00
AOI50025600140	TO.52.1.2 GESTION DE RECURSOS HUMANOS DE LA IPRESS DEL SISOL	200601 : SULLANA	001 : ACCION	1 : Muy Alta	Fisico Financiero S/.	1 60,509.00	1 45,226.00	1 45,226.00	1 45,226.00	1 45,226.00	1 45,226.00	1 50,926.00	1 45,226.00	1 45,226.00	1 45,226.00	1 45,226.00	1 50,926.00	12 569,395.00
AOI50025600320	TO.52.1.3 GARANTIZAR LOS ESTANDARES MINIMOS DE ATENCION DEL USUARIO	200601 : SULLANA	060 : INFORME	1 : Muy Alta	Fisico Financiero S/.	0 7,000.00	0 0.00	0 25,000.00	0 0.00	0 0.00	1 0.00	0 7,000.00	0 0.00	0 0.00	0 0.00	0 0.00	1 0.00	2 39,000.00

Centro de Costo: 07.34 - EE.SS CUSCO - SAN JERÓNIMO

OEI.04 Garantizar el acceso a la protección de los servicios sociales de la población en la provincia de Lima.

AEI.04.08 Servicios de atención médica accesible para la ciudadanía.

COD.	Actividad Operativa / Inversiones	Ubigeo	U.M.	Prioridad	Meta	PROGRAMACION												Total Anual
						1	2	3	4	5	6	7	8	9	10	11	12	
AOI50025600111	TO.49.2.1 PRESTACIONES DE SERVICIOS DE SALUD ACCESIBLES AL CIUDADANO	080104 : SAN JERONIMO	006 : ATENCION	1 : Muy Alta	Fisico Financiero S/.	12195 186,339.00	10542 165,137.00	8386 180,517.00	9889 153,154.00	9212 163,976.00	7251 152,322.00	8171 156,966.00	9867 177,376.00	9142 173,860.00	10026 173,181.00	9302 171,058.00	7014 142,163.00	110997 1,996,049.00
AOI50025600113	TO.49.1.1 GESTION DEL ABASTECIMIENTO DE BIENES Y SERVICIOS REQUERIDOS PARA LA OPERATIVIDAD DE LA IPRESS DEL SISOL	080104 : SAN JERONIMO	001 : ACCION	1 : Muy Alta	Fisico Financiero S/.	1 33,226.00	1 31,226.00	1 31,226.00	1 31,226.00	1 31,226.00	1 31,226.00	1 31,226.00	1 31,226.00	1 31,226.00	1 31,226.00	1 31,226.00	1 31,226.00	12 376,712.00
AOI50025600114	TO.49.1.2 GESTION DE RECURSOS HUMANOS DE LA IPRESS DEL SISOL	080104 : SAN JERONIMO	001 : ACCION	1 : Muy Alta	Fisico Financiero S/.	1 72,180.00	1 53,914.00	1 53,914.00	1 53,914.00	1 53,914.00	1 53,914.00	1 60,214.00	1 53,914.00	1 53,914.00	1 53,914.00	1 53,914.00	1 60,214.00	12 677,834.00
AOI50025600316	TO.49.1.3 GARANTIZAR LOS ESTANDARES MINIMOS DE ATENCION DEL USUARIO	080104 : SAN JERONIMO	060 : INFORME	1 : Muy Alta	Fisico Financiero S/.	0 3,332.00	0 3,332.00	0 3,332.00	0 3,332.00	0 3,332.00	1 3,332.00	0 3,332.00	0 3,332.00	0 3,332.00	0 3,332.00	0 3,332.00	1 3,348.00	2 40,000.00

Centro de Costo: 07.35 - EE.SS CUSCO - WANCHAQ

OEI.04 Garantizar el acceso a la protección de los servicios sociales de la población en la provincia de Lima.

AEI.04.08 Servicios de atención médica accesible para la ciudadanía.

COD.	Actividad Operativa / Inversiones	Ubigeo	U.M.	Prioridad	Meta	PROGRAMACION												Total Anual
						1	2	3	4	5	6	7	8	9	10	11	12	
AOI50025600117	TO.50.1.1 GESTION DEL ABASTECIMIENTO DE BIENES Y SERVICIOS REQUERIDOS PARA LA OPERATIVIDAD DE LA IPRESS DEL SISOL	080108 : WANCHAQ	001 : ACCION	1 : Muy Alta	Fisico Financiero S/.	1 122,192.00	1 118,825.00	1 118,825.00	1 118,825.00	1 118,825.00	1 118,825.00	1 118,825.00	1 118,825.00	1 118,825.00	1 118,825.00	1 118,825.00	1 118,825.00	12 1,429,267.00
AOI50025600119	TO.50.1.2 GESTION DE RECURSOS HUMANOS DE LA IPRESS DEL SISOL	080108 : WANCHAQ	001 : ACCION	1 : Muy Alta	Fisico Financiero S/.	1 61,448.00	1 45,961.00	1 45,961.00	1 45,961.00	1 45,961.00	1 45,961.00	1 51,661.00	1 45,961.00	1 45,961.00	1 45,961.00	1 45,961.00	1 51,661.00	12 578,419.00
AOI50025600121	TO.50.2.1 PRESTACIONES DE SERVICIOS DE SALUD ACCESIBLES AL CIUDADANO	080108 : WANCHAQ	006 : ATENCION	1 : Muy Alta	Fisico Financiero S/.	24252 482,008.00	21804 427,353.00	18298 467,002.00	19385 396,442.00	16868 424,340.00	14322 394,704.00	17332 406,753.00	20652 459,364.00	19196 450,304.00	20753 448,553.00	18948 443,022.00	16079 368,566.00	227889 5,168,411.00
AOI50025600317	TO.50.1.3 GARANTIZAR LOS ESTANDARES MINIMOS DE ATENCION DEL USUARIO	080108 : WANCHAQ	060 : INFORME	1 : Muy Alta	Fisico Financiero S/.	0 5,000.00	0 5,000.00	0 5,000.00	0 5,000.00	0 5,000.00	1 5,000.00	0 5,000.00	0 5,000.00	0 5,000.00	0 5,000.00	0 5,000.00	1 5,000.00	2 60,000.00

Firmado digitalmente
por:
CHACON
ESCOBEDO Sandra
Jossary FAU

Centro de Costo: 07.36 - EE.SS ICA

OEI.04 Garantizar el acceso a la protección de los servicios sociales de la población en la provincia de Lima.																		
AEI.04.08 Servicios de atención médica accesible para la ciudadanía.																		
COD.	Actividad Operativa / Inversiones	Ubigeo	U.M.	Prioridad	Meta	PROGRAMACION												Total Anual
						1	2	3	4	5	6	7	8	9	10	11	12	
AOI50025600126	TO.51.1.1 GESTION DEL ABASTECIMIENTO DE BIENES Y SERVICIOS REQUERIDOS PARA LA OPERATIVIDAD DE LA IPRESS DEL SISOL	110101 : ICA	001 : ACCION	1 : Muy Alta	Fisico	1	1	1	1	1	1	1	1	1	1	1	1	12
					Financiero S/.	41,152.00	37,652.00	37,652.00	37,652.00	37,652.00	37,652.00	37,652.00	37,652.00	37,652.00	37,652.00	37,652.00	37,652.00	455,324.00
AOI50025600128	TO.51.1.2 GESTION DE RECURSOS HUMANOS DE LA IPRESS DEL SISOL	110101 : ICA	001 : ACCION	1 : Muy Alta	Fisico	1	1	1	1	1	1	1	1	1	1	1	1	12
					Financiero S/.	73,218.00	54,751.00	54,751.00	54,751.00	54,751.00	54,751.00	61,951.00	54,751.00	54,751.00	54,751.00	54,751.00	61,951.00	689,879.00
AOI50025600130	TO.51.2.1 PRESTACIONES DE SERVICIOS DE SALUD ACCESIBLES AL CIUDADANO	110101 : ICA	006 : ATENCION	1 : Muy Alta	Fisico	13338	12987	11037	11969	11156	9442	11071	11626	10224	10741	10447	8757	132795
					Financiero S/.	217,281.00	189,346.00	207,322.00	178,788.00	188,124.00	174,792.00	181,031.00	203,918.00	199,856.00	199,071.00	196,621.00	163,212.00	2,299,362.00
AOI50025600319	TO.51.1.3 GARANTIZAR LOS ESTANDARES MINIMOS DE ATENCION DEL USUARIO	110101 : ICA	060 : INFORME	1 : Muy Alta	Fisico	0	0	0	0	0	1	0	0	0	0	0	1	2
					Financiero S/.	0.00	0.00	0.00	0.00	13,500.00	0.00	0.00	0.00	0.00	0.00	0.00	0.00	13,500.00

Centro de Costo: 07.37 - EE.SS TACNA

OEI.04 Garantizar el acceso a la protección de los servicios sociales de la población en la provincia de Lima.																		
AEI.04.08 Servicios de atención médica accesible para la ciudadanía.																		
COD.	Actividad Operativa / Inversiones	Ubigeo	U.M.	Prioridad	Meta	PROGRAMACION												Total Anual
						1	2	3	4	5	6	7	8	9	10	11	12	
AOI50025600146	TO.53.1.1 GESTION DEL ABASTECIMIENTO DE BIENES Y SERVICIOS REQUERIDOS PARA LA OPERATIVIDAD DE LA IPRESS DEL SISOL	230101 : TACNA	001 : ACCION	1 : Muy Alta	Fisico	1	1	1	1	1	1	1	1	1	1	1	1	12
					Financiero S/.	61,942.00	45,942.00	45,942.00	45,942.00	45,942.00	45,942.00	45,942.00	45,942.00	45,942.00	45,942.00	45,942.00	45,942.00	567,304.00
AOI50025600148	TO.53.1.2 GESTION DE RECURSOS HUMANOS DE LA IPRESS DEL SISOL	230101 : TACNA	001 : ACCION	1 : Muy Alta	Fisico	1	1	1	1	1	1	1	1	1	1	1	1	12
					Financiero S/.	63,816.00	47,829.00	47,829.00	47,829.00	47,829.00	47,829.00	55,629.00	47,829.00	47,829.00	47,829.00	47,829.00	55,629.00	605,535.00
AOI50025600150	TO.53.2.1 PRESTACIONES DE SERVICIOS DE SALUD ACCESIBLES AL CIUDADANO	230101 : TACNA	006 : ATENCION	1 : Muy Alta	Fisico	26388	26064	20674	22531	21525	19805	24318	23750	23416	24047	21266	17185	270969
					Financiero S/.	490,054.00	433,931.00	474,467.00	402,271.00	430,908.00	400,419.00	413,061.00	467,067.00	457,742.00	455,945.00	450,230.00	373,739.00	5,249,834.00
AOI50025600321	TO.53.1.3 GARANTIZAR LOS ESTANDARES MINIMOS DE ATENCION DEL USUARIO	230101 : TACNA	060 : INFORME	1 : Muy Alta	Fisico	0	0	0	0	0	1	0	0	0	0	0	1	2
					Financiero S/.	60,000.00	0.00	0.00	0.00	0.00	0.00	0.00	0.00	0.00	0.00	0.00	0.00	60,000.00

Centro de Costo: 07.38 - EE.SS TARAPOTO

OEI.04 Garantizar el acceso a la protección de los servicios sociales de la población en la provincia de Lima.																		
AEI.04.08 Servicios de atención médica accesible para la ciudadanía.																		
COD.	Actividad Operativa / Inversiones	Ubigeo	U.M.	Prioridad	Meta	PROGRAMACION												Total Anual
						1	2	3	4	5	6	7	8	9	10	11	12	
AOI50025600160	TO.54.2.1 PRESTACIONES DE SERVICIOS DE SALUD ACCESIBLES AL CIUDADANO	220901 : TARAPOTO	006 : ATENCION	1 : Muy Alta	Fisico	5173	4376	3934	5088	4900	4913	5453	5053	4996	5056	4954	4044	57940
					Financiero S/.	139,567.00	108,499.00	119,138.00	100,505.00	107,664.00	100,059.00	103,230.00	116,732.00	114,407.00	113,957.00	112,555.00	93,430.00	1,329,743.00
AOI50025600162	TO.54.1.1 GESTION DEL ABASTECIMIENTO DE BIENES Y SERVICIOS REQUERIDOS PARA LA OPERATIVIDAD DE LA IPRESS DEL SISOL	220901 : TARAPOTO	001 : ACCION	1 : Muy Alta	Fisico	1	1	1	1	1	1	1	1	1	1	1	1	12
					Financiero S/.	84,327.00	81,667.00	81,667.00	81,667.00	81,667.00	81,667.00	64,667.00	64,667.00	64,667.00	64,667.00	64,667.00	64,667.00	880,664.00
AOI50025600165	TO.54.1.2 GESTION DE RECURSOS HUMANOS DE LA IPRESS DEL SISOL	220901 : TARAPOTO	001 : ACCION	1 : Muy Alta	Fisico	1	1	1	1	1	1	1	1	1	1	1	1	12
					Financiero S/.	50,602.00	37,755.00	37,755.00	37,755.00	37,755.00	37,755.00	41,355.00	37,755.00	37,755.00	37,755.00	37,755.00	41,355.00	473,107.00
AOI50025600322	TO.54.1.3 GARANTIZAR LOS ESTANDARES MINIMOS DE ATENCION DEL USUARIO	220901 : TARAPOTO	060 : INFORME	1 : Muy Alta	Fisico	0	0	0	0	0	1	0	0	0	0	0	1	2
					Financiero S/.	31,500.00	0.00	0.00	0.00	0.00	0.00	0.00	0.00	0.00	0.00	0.00	0.00	31,500.00

Centro de Costo: 07.39 - EE.SS TUMBES

OEI.04 Garantizar el acceso a la protección de los servicios sociales de la población en la provincia de Lima.																		
----------------------------------------------------------------------------------------------------------------	--	--	--	--	--	--	--	--	--	--	--	--	--	--	--	--	--	--



Firmado digitalmente por:
CHACON ESCOBEDO Sandra
Jossary FAU

AEI.04.08 Servicios de atención médica accesible para la ciudadanía.

COD.	Actividad Operativa / Inversiones	Ubigeo	U.M.	Prioridad	Meta	PROGRAMACION												Total Anual
						1	2	3	4	5	6	7	8	9	10	11	12	
AOI50025600149	TO.48.1.1 GESTION DEL ABASTECIMIENTO DE BIENES Y SERVICIOS REQUERIDOS PARA LA OPERATIVIDAD DE LA IPRESS DEL SISOL	240101 : TUMBES	001 : ACCION	1 : Muy Alta	Fisico	1	1	1	1	1	1	1	1	1	1	1	1	12
					Financiero S/.	29,521.00	27,521.00	27,521.00	27,521.00	27,521.00	27,521.00	27,521.00	27,521.00	27,521.00	27,521.00	27,521.00	27,521.00	332,252.00
AOI50025600152	TO.48.1.2 GESTION DE RECURSOS HUMANOS DE LA IPRESS DEL SISOL	240101 : TUMBES	001 : ACCION	1 : Muy Alta	Fisico	1	1	1	1	1	1	1	1	1	1	1	1	12
					Financiero S/.	59,854.00	44,702.00	44,702.00	44,702.00	44,702.00	44,702.00	49,802.00	44,702.00	44,702.00	44,702.00	44,702.00	49,802.00	561,776.00
AOI50025600154	TO.48.2.1 PRESTACIONES DE SERVICIOS DE SALUD ACCESIBLES AL CIUDADANO	240101 : TUMBES	006 : ATENCION	1 : Muy Alta	Fisico	4398	4108	4241	4750	4064	4597	5337	5010	4878	4659	4512	3317	53871
					Financiero S/.	107,700.00	94,441.00	102,883.00	87,522.00	93,297.00	86,841.00	88,922.00	100,265.00	98,301.00	97,923.00	96,632.00	81,861.00	1,136,588.00
AOI50025600314	TO.48.1.3 GARANTIZAR LOS ESTANDARES MINIMOS DE ATENCION DEL USUARIO	240101 : TUMBES	060 : INFORME	1 : Muy Alta	Fisico	0	0	0	0	0	1	0	0	0	0	0	1	2
					Financiero S/.	13,500.00	0.00	0.00	0.00	0.00	0.00	0.00	0.00	0.00	0.00	0.00	0.00	13,500.00

Centro de Costo: 07.42 - GERENCIA DE SERVICIOS Y PROMOCIÓN DE LA SALUD

OEI.04 Garantizar el acceso a la protección de los servicios sociales de la población en la provincia de Lima.
AEI.04.02 Servicios preventivos y promocionales de la salud oportuna en la provincia de Lima

COD.	Actividad Operativa / Inversiones	Ubigeo	U.M.	Prioridad	Meta	PROGRAMACION												Total Anual
						1	2	3	4	5	6	7	8	9	10	11	12	
AOI50025600371	TO.15.8.1 ATENCIONES MEDICAS VETERINARIAS A TRAVES DEL PROGRAMA VETSOL DEL SISOL	150131 : SAN ISIDRO	006 : ATENCION	1 : Muy Alta	Fisico	300	300	300	300	300	260	300	300	300	300	300	100	3360
					Financiero S/.	33,799.00	21,600.00	21,600.00	21,600.00	21,600.00	21,600.00	16,600.00	16,600.00	16,600.00	16,600.00	16,600.00	16,600.00	241,399.00

OEI.04 Garantizar el acceso a la protección de los servicios sociales de la población en la provincia de Lima.
AEI.04.08 Servicios de atención médica accesible para la ciudadanía.

COD.	Actividad Operativa / Inversiones	Ubigeo	U.M.	Prioridad	Meta	PROGRAMACION												Total Anual
						1	2	3	4	5	6	7	8	9	10	11	12	
AOI50025600360	TO.15.6.1 TRANSPORTE TERRESTRE ASISTIDO EN AMBULANCIAS DEL SISOL	150131 : SAN ISIDRO	006 : ATENCION	1 : Muy Alta	Fisico	300	300	300	300	300	300	300	300	300	300	300	300	3600
					Financiero S/.	32,854.00	13,417.00	13,417.00	13,417.00	13,417.00	13,417.00	935,517.00	28,417.00	13,417.00	13,417.00	13,417.00	15,517.00	1,119,641.00
AOI50025600361	TO.15.6.2 TRASLADO EN SITUACIONES DE URGENCIA EN ZONAS DE DIFICIL ACCESO	150131 : SAN ISIDRO	006 : ATENCION	1 : Muy Alta	Fisico	0	0	0	50	50	50	50	50	50	50	50	50	450
					Financiero S/.	8,700.00	0.00	0.00	0.00	0.00	0.00	4,500,000.00	0.00	0.00	0.00	0.00	0.00	4,508,700.00
AOI50025600389	TO.15.6.4 PRESTACIONES DE SERVICIOS DE SALUD EN SOLI-EXPRESS MIRAFLORES	150122 : MIRAFLORES	006 : ATENCION	1 : Muy Alta	Fisico	2296	2240	2155	4579	4333	3852	4565	4159	3885	5891	5022	4908	47885
					Financiero S/.	70,000.00	70,000.00	70,000.00	70,000.00	70,000.00	70,000.00	70,000.00	70,000.00	70,000.00	70,000.00	70,000.00	70,000.00	840,000.00
AOI50025600390	TO.15.6.5 PRESTACIONES DE SERVICIOS DE SALUD EN SOLI-EXPRESS REPUBLICA DE PANAMA	150122 : MIRAFLORES	006 : ATENCION	1 : Muy Alta	Fisico	1633	1567	1587	3373	3065	2782	4952	4428	4428	5437	4734	4689	42675
					Financiero S/.	14,750.00	14,530.00	14,530.00	14,530.00	14,530.00	14,530.00	14,530.00	14,530.00	14,530.00	14,530.00	14,530.00	14,530.00	174,580.00
AOI50025600391	TO.15.6.6 EJECUCIÓN DEL PROGRAMA TELECONSULTA	150131 : SAN ISIDRO	006 : ATENCION	1 : Muy Alta	Fisico	0	0	50	50	50	50	50	50	50	50	50	50	500
					Financiero S/.	15,000.00	15,000.00	15,000.00	15,000.00	15,000.00	15,000.00	15,000.00	15,000.00	15,000.00	15,000.00	15,000.00	15,000.00	180,000.00
AOI50025600400	TO.15.2.1 REALIZAR LA SUPERVISION Y EVALUACION DE LAS ACTIVIDADES Y PROCESOS OPERATIVOS EN LAS IPRESS DEL SISOL	150131 : SAN ISIDRO	060 : INFORME	1 : Muy Alta	Fisico	1	3	3	3	3	3	3	3	3	3	3	3	34
					Financiero S/.	241,260.00	16,060.00	16,660.00	16,060.00	16,060.00	16,060.00	16,660.00	16,060.00	16,060.00	16,060.00	16,660.00	16,060.00	419,720.00
AOI50025600401	TO.15.2.2 SUPERVISAR EL CUMPLIMIENTO DEL SERVICIO DE SANEAMIENTO AMBIENTAL Y DE RECOLECCIÓN, TRANSPORTE Y DISPOSICIÓN FINAL DE RESIDUOS SÓLIDOS BIOCONTAMINANTES EN LA RED DE SERVICIOS DE SALUD DE SISOL.	150131 : SAN ISIDRO	060 : INFORME	1 : Muy Alta	Fisico	1	1	1	1	1	1	1	1	1	1	1	1	12
					Financiero S/.	0.00	0.00	0.00	0.00	0.00	22,800.00	0.00	0.00	0.00	0.00	0.00	22,800.00	45,600.00
AOI50025600402	TO.15.3.1 ELABORACION, IMPLEMENTACION Y SEGUIMIENTO DEL PLAN DE SEGURIDAD DEL PACIENTE	150131 : SAN ISIDRO	036 : DOCUMENTO	1 : Muy Alta	Fisico	0	0	1	0	0	1	0	0	0	0	0	1	3
					Financiero S/.	80,500.00	0.00	0.00	0.00	0.00	0.00	0.00	0.00	0.00	0.00	0.00	0.00	80,500.00
AOI50025600403	TO.15.3.2 ELABORACION, IMPLEMENTACION Y SEGUIMIENTO DEL PLAN DE GESTION DE LA CALIDAD EN LA ATENCION EN SALUD DE LAS IPRESS DEL SISOL	150131 : SAN ISIDRO	036 : DOCUMENTO	1 : Muy Alta	Fisico	0	0	1	0	0	1	0	0	0	0	0	1	3
					Financiero S/.	5,000.00	5,000.00	0.00	0.00	0.00	0.00	0.00	0.00	0.00	0.00	0.00	0.00	10,000.00



Firmado digitalmente por: CHACABUCO ESCOBEDO Sandra Jossary FAU

AOI50025600404	TO.15.3.3 ELABORACION, IMPLEMENTACION Y SEGUIMIENTO DEL PLAN DE MANTENIMIENTO DE EQUIPOS BIOMEDICOS	150131 : SAN ISIDRO	036 : DOCUMENTO	1 : Muy Alta	Fisico	1	1	0	0	0	0	1	0	0	0	0	1	4
					Financiero S/.	76,280.00	0.00	0.00	0.00	0.00	0.00	3,000,000.00	0.00	0.00	0.00	0.00	0.00	3,076,280.00
AOI50025600405	TO.15.4.1 MONITOREO Y SEGUIMIENTO A LOS RECLAMOS Y DENUNCIAS RELACIONADOS CON PACIENTES DURANTE EL PROCESO DE ATENCION DE SALUD	150131 : SAN ISIDRO	036 : DOCUMENTO	1 : Muy Alta	Fisico	1	0	0	1	0	0	1	0	0	1	0	0	4
					Financiero S/.	20,000.00	20,000.00	20,000.00	20,000.00	20,000.00	20,000.00	0.00	0.00	0.00	0.00	0.00	0.00	120,000.00
AOI50025600406	TO.15.5.1 SUPERVISAR LA OBTENCION DEL CERTIFICADO ITSE CON LA FINALIDAD DE PREVENIR O REDUCIR EL RIESGO	150131 : SAN ISIDRO	036 : DOCUMENTO	1 : Muy Alta	Fisico	0	0	1	0	0	1	0	0	1	0	0	1	4
					Financiero S/.	8,000.00	8,000.00	8,000.00	8,000.00	8,000.00	8,000.00	0.00	0.00	0.00	0.00	0.00	0.00	48,000.00
AOI50025600407	TO.15.5.2 MONITOREO DE LA INSCRIPCION Y ACTUALIZACION DEL RENIPRESS, CATEGORIZACION Y RE-CATEGORIZACION DE LOS ESTABLECIMIENTOS DE SALUD	150131 : SAN ISIDRO	036 : DOCUMENTO	1 : Muy Alta	Fisico	0	0	1	0	0	1	0	0	1	0	0	1	4
					Financiero S/.	5,000.00	5,000.00	5,000.00	5,000.00	5,000.00	5,000.00	0.00	0.00	0.00	0.00	0.00	0.00	30,000.00
AOI50025600408	TO.15.7.1 VELAR POR EL CUMPLIMIENTO DE LAS METAS DE RENDIMIENTO A LOS ASOCIADOS	150131 : SAN ISIDRO	036 : DOCUMENTO	1 : Muy Alta	Fisico	1	1	1	1	1	1	1	1	1	1	1	1	12
					Financiero S/.	9,500.00	9,500.00	9,500.00	9,500.00	9,500.00	9,500.00	0.00	0.00	0.00	0.00	0.00	0.00	57,000.00
AOI50025600409	TO.15.9.1 GESTIONAR LOS RECURSOS ESTRATEGICOS PARA LAS CAMPAÑAS DE PROMOCION Y PREVENCION DE SALUD EN EL SISOL	150131 : SAN ISIDRO	014 : CAMPAÑA	1 : Muy Alta	Fisico	4	4	4	5	5	5	5	5	5	5	4	4	55
					Financiero S/.	398,189.00	77,266.00	327,012.00	76,857.00	76,526.00	54,478.00	42,478.00	42,478.00	42,478.00	26,478.00	26,474.00	26,577.00	1,217,291.00
AOI50025600410	TO.15.9.2 GESTIONAR LOS RECURSOS ESTRATEGICOS NECESARIOS PARA LA OFERTA DE SERVICIOS DE SALUD DE LAS IPRESS DEL SISOL	150131 : SAN ISIDRO	001 : ACCION	1 : Muy Alta	Fisico	1	1	1	1	1	1	1	1	1	1	1	1	12
					Financiero S/.	138,741.00	88,542.00	88,542.00	88,542.00	88,542.00	88,542.00	88,542.00	88,542.00	88,542.00	88,542.00	88,542.00	87,118.00	1,111,279.00
AOI50025600411	TO.15.10.1 GESTIONAR LOS RECURSOS ESTRATEGICOS PARA LA OPERATIVIDAD DEL SERVICIO DE INMUNIZACIONES EN LAS IPRESS DEL SISOL	150131 : SAN ISIDRO	001 : ACCION	1 : Muy Alta	Fisico	1	1	1	1	1	1	1	1	1	1	1	1	12
					Financiero S/.	5,500.00	5,500.00	5,500.00	5,500.00	5,500.00	5,500.00	0.00	0.00	0.00	0.00	0.00	0.00	33,000.00
AOI50025600412	TO.15.11.1 ADMINISTRACION DE LOS COSTOS Y TARIFAS DEL CATALOGO DE LOS SERVICIOS OFRECIDOS POR EL SISOL	150131 : SAN ISIDRO	060 : INFORME	1 : Muy Alta	Fisico	0	0	1	0	0	0	0	0	1	0	0	0	2
					Financiero S/.	12,500.00	12,500.00	12,500.00	12,500.00	12,500.00	12,500.00	0.00	0.00	0.00	0.00	0.00	0.00	75,000.00
AOI50025600413	TO.15.11.2 MONITOREO Y ANALISIS DE LOS VOLUMENES DE VENTAS DE LOS SERVICIOS BRINDADOS POR CADA ESTABLECIMIENTO DE SALUD Y CENTRO MEDICO	150131 : SAN ISIDRO	109 : SUPERVISION	1 : Muy Alta	Fisico	1	1	1	1	1	1	1	1	1	1	1	1	12
					Financiero S/.	40,280.00	40,280.00	40,280.00	40,280.00	40,280.00	40,280.00	0.00	0.00	0.00	0.00	0.00	0.00	241,680.00
AOI50025600414	TO.15.11.3 ADAPTACION DE LAS ESTRATEGIAS A LOS TERRITORIOS DE CADA IPRESS, BASADO EN EL ENFOQUE DE DETERMINANTES SOCIALES DE LA SALUD	150131 : SAN ISIDRO	060 : INFORME	1 : Muy Alta	Fisico	1	0	0	0	0	0	1	0	0	0	0	0	3
					Financiero S/.	21,100.00	21,100.00	4,709.00	4,709.00	4,709.00	4,709.00	0.00	0.00	0.00	0.00	0.00	0.00	61,036.00
AOI50025600415	TO.15.11.4 ESTABLECIMIENTO DE TARIFAS Y ESTRUCTURA DE COSTOS DE LAS PRESTACIONES DE SERVICIOS DE SALUD QUE SE BRINDEN A TRAVES DE CONVENIOS O CONTRATOS CON ENTIDADES PUBLICAS O PRIVADAS	150131 : SAN ISIDRO	060 : INFORME	1 : Muy Alta	Fisico	0	0	0	0	0	0	0	0	1	0	0	0	1
					Financiero S/.	53,200.00	53,200.00	25,670.00	25,670.00	25,670.00	25,670.00	0.00	0.00	0.00	0.00	0.00	0.00	209,080.00
AOI50025600416	TO.15.12.1 IMPLEMENTACION DE PAQUETES Y OTRAS ESTRATEGIAS PROMOCIONALES DE SALUD.	150131 : SAN ISIDRO	060 : INFORME	1 : Muy Alta	Fisico	1	1	1	1	1	1	1	1	1	1	1	1	12
					Financiero S/.	11,000.00	11,000.00	11,000.00	11,000.00	11,000.00	11,000.00	0.00	0.00	0.00	0.00	0.00	0.00	66,000.00
AOI50025600417	TO.15.13.1 PROPUESTA DE CONVENIOS INTERINSTITUCIONALES DE SISOL.	150131 : SAN ISIDRO	023 : CONVENIO	1 : Muy Alta	Fisico	0	0	2	0	0	2	0	0	2	0	0	2	8
					Financiero S/.	8,800.00	8,800.00	8,800.00	8,800.00	8,800.00	8,800.00	0.00	0.00	0.00	0.00	0.00	0.00	52,800.00
AOI50025600418	TO.15.14.1 APERTURA DE NUEVOS ESTABLECIMIENTOS DE SALUD COMO PARTE DE LA MEJORA DE LA OFERTA DE SERVICIOS EN LIMA Y REGIONES	150131 : SAN ISIDRO	060 : INFORME	1 : Muy Alta	Fisico	0	0	0	1	0	0	1	0	0	1	0	0	3
					Financiero S/.	334,784.00	334,784.00	334,784.00	334,784.00	334,784.00	334,784.00	334,784.00	334,784.00	334,784.00	334,784.00	334,784.00	334,790.00	4,017,414.00



Firmado digitalmente
por:
CHACON
ESCOBEDO Sandra
Jossary FAU

TO.15.6.3 PRESTACIONES DE SERVICIOS DE SALUD EN CAJAMARCA	060101 : CAJAMARCA	006 : ATENCION	1 : Muy Alta	Fisico	5000	5000	5000	5000	5000	5000	5000	5000	6000	6000	6000	6000	5000	64000
AOI50025600422				Financiero S/.	2,000.00	2,000.00	2,000.00	2,000.00	2,000.00	2,000.00	2,000.00	2,000.00	2,000.00	2,000.00	2,000.00	2,000.00	2,000.00	24,000.00

OEI.09 Fortalecer la gestión institucional de la Municipalidad Metropolitana de Lima

AEI.09.05 Gestión de las Empresas Municipales y Órganos Desconcentrados Especiales eficaz en la Municipalidad Metropolitana de Lima.

COD.	Actividad Operativa / Inversiones	Ubigeo	U.M.	Prioridad	Meta	PROGRAMACION												Total Anual
						1	2	3	4	5	6	7	8	9	10	11	12	
AOI50025600330	TO.15.1.1 GESTION DE LA OPERATIVIDAD DE LA GERENCIA DE SERVICIOS DE SALUD	150131 : SAN ISIDRO	001 : ACCION	1 : Muy Alta	Fisico	1	1	1	1	1	1	1	1	1	1	1	1	12
					Financiero S/.	9,857.00	9,857.00	9,857.00	9,857.00	9,857.00	9,857.00	4,857.00	4,857.00	4,857.00	4,857.00	4,857.00	4,857.00	88,284.00
AOI50025600331	TO.15.1.2 GESTION DE RECURSOS HUMANOS DE LA GERENCIA DE SERVICIOS DE SALUD	150131 : SAN ISIDRO	001 : ACCION	1 : Muy Alta	Fisico	1	1	1	1	1	1	1	1	1	1	1	1	12
					Financiero S/.	129,569.00	95,981.00	95,981.00	95,981.00	95,981.00	95,981.00	99,881.00	95,981.00	95,981.00	95,981.00	95,981.00	99,881.00	1,193,160.00
AOI50025600419	TO.15.15.1 ELABORACION Y EJECUCION DEL PLAN DE CONTINGENCIA PARA ASEGURAR LA CONTINUIDAD OPERATIVA DE LOS SERVICIOS DE SALUD DE LAS IPRESS DEL SISOL	150131 : SAN ISIDRO	036 : DOCUMENTO	1 : Muy Alta	Fisico	0	1	0	0	0	0	0	0	0	0	0	1	2
					Financiero S/.	7,000.00	7,000.00	0.00	0.00	0.00	0.00	0.00	0.00	0.00	0.00	0.00	0.00	14,000.00
AOI50025600420	TO.15.15.2 ELABORACION, IMPLEMENTACION Y SEGUIMIENTO DEL PLAN DE CONTROL DE RIESGOS DE LOS SERVICIOS DE SALUD	150131 : SAN ISIDRO	036 : DOCUMENTO	1 : Muy Alta	Fisico	0	0	1	0	0	0	0	0	0	0	0	1	2
					Financiero S/.	13,100.00	13,100.00	13,100.00	13,100.00	13,100.00	13,100.00	0.00	0.00	0.00	0.00	0.00	0.00	78,600.00
AOI50025600421	TO.15.15.3 ELABORACION, IMPLEMENTACION Y SEGUIMIENTO DEL PLAN DE CONTINGENCIA FRENTE A EMERGENCIAS Y DESASTRES	150131 : SAN ISIDRO	036 : DOCUMENTO	1 : Muy Alta	Fisico	0	0	1	0	0	0	0	0	0	0	0	1	2
					Financiero S/.	22,500.00	22,500.00	27,500.00	27,500.00	27,500.00	27,500.00	5,000.00	5,000.00	5,000.00	0.00	0.00	0.00	170,000.00

Centro de Costo: 07.43 - EE.SS PIURA - CASTILLA

OEI.04 Garantizar el acceso a la protección de los servicios sociales de la población en la provincia de Lima.

AEI.04.08 Servicios de atención médica accesible para la ciudadanía.

COD.	Actividad Operativa / Inversiones	Ubigeo	U.M.	Prioridad	Meta	PROGRAMACION												Total Anual
						1	2	3	4	5	6	7	8	9	10	11	12	
AOI50025600392	TO.27.2.1 PRESTACIONES DE SERVICIOS DE SALUD ACCESIBLES AL CIUDADANO	200104 : CASTILLA	006 : ATENCION	1 : Muy Alta	Fisico	3402	3048	2771	5735	5471	5265	10401	9194	8672	10953	11457	9447	85816
					Financiero S/.	82,000.00	82,000.00	82,000.00	82,000.00	82,000.00	82,000.00	82,000.00	82,000.00	82,000.00	82,000.00	82,000.00	82,000.00	984,000.00
AOI50025600393	TO.27.1.1 GESTIÓN DEL ABASTECIMIENTO DE BIENES Y SERVICIOS REQUERIDOS PARA LA OPERATIVIDAD DE LA IPRESS DEL SISOL	200104 : CASTILLA	001 : ACCION	1 : Muy Alta	Fisico	1	1	1	1	1	1	1	1	1	1	1	1	12
					Financiero S/.	40,777.00	40,777.00	40,777.00	40,777.00	40,777.00	40,777.00	40,777.00	40,777.00	40,777.00	40,777.00	40,777.00	40,777.00	489,324.00
AOI50025600394	TO.27.1.2 GESTIÓN DE RECURSOS HUMANOS DE LA IPRESS DEL SISOL	200104 : CASTILLA	001 : ACCION	1 : Muy Alta	Fisico	1	1	1	1	1	1	1	1	1	1	1	1	12
					Financiero S/.	18,461.00	13,757.00	13,757.00	13,757.00	13,757.00	13,757.00	14,957.00	13,757.00	13,757.00	13,757.00	13,757.00	14,957.00	172,188.00

Centro de Costo: 07.46 - EE.SS HUANCAYO

OEI.04 Garantizar el acceso a la protección de los servicios sociales de la población en la provincia de Lima.

AEI.04.08 Servicios de atención médica accesible para la ciudadanía.

COD.	Actividad Operativa / Inversiones	Ubigeo	U.M.	Prioridad	Meta	PROGRAMACION												Total Anual
						1	2	3	4	5	6	7	8	9	10	11	12	
AOI50025600424	TO.34.1.1 GESTIÓN DEL ABASTECIMIENTO DE BIENES Y SERVICIOS REQUERIDOS PARA LA OPERATIVIDAD DE LA IPRESS DEL SISOL	120101 : HUANCAYO	001 : ACCION	1 : Muy Alta	Fisico	1	1	1	1	1	1	1	1	1	1	1	1	12
					Financiero S/.	16,400.00	16,400.00	16,400.00	16,400.00	16,400.00	16,400.00	16,400.00	16,400.00	16,400.00	16,400.00	16,400.00	16,400.00	196,800.00
AOI50025600425	TO.34.2.1 PRESTACIONES DE SERVICIOS DE SALUD ACCESIBLES AL CIUDADANO	120101 : HUANCAYO	006 : ATENCION	1 : Muy Alta	Fisico	128	116	120	108	111	103	106	121	120	121	119	102	1375
					Financiero S/.	3,600.00	3,600.00	3,600.00	3,600.00	3,600.00	3,600.00	3,600.00	3,600.00	3,600.00	3,600.00	3,600.00	3,600.00	43,200.00

Centro de Costo: 08.01 - GERENCIA DE PROYECTOS

OEI.09 Fortalecer la gestión institucional de la Municipalidad Metropolitana de Lima

AEI.09.05 Gestión de las Empresas Municipales y Órganos Desconcentrados Especiales eficaz en la Municipalidad Metropolitana de Lima.

COD.	Actividad Operativa / Inversiones	Ubigeo	U.M.	Prioridad	Meta	PROGRAMACION												Total Anual
						1	2	3	4	5	6	7	8	9	10	11	12	
AOI50025600372	TO.16.1.1 DISEÑAR PROYECTOS ESPECIALES PARA AMPLIAR LOS SERVICIOS DE SALUD DEL SISOL	150131 : SAN ISIDRO	096 : PROYECTO	1 : Muy Alta	Fisico	0	0	1	0	0	1	0	0	1	0	0	1	4
					Financiero S/.	12,000.00	12,000.00	12,000.00	12,000.00	12,000.00	12,000.00	12,000.00	12,000.00	12,000.00	12,000.00	12,000.00	12,000.00	144,000.00
AOI50025600373	TO.16.1.2 EXTENSION DE LOS HOSPITALES DE LA SOLIDARIDAD A NIVEL NACIONAL	150131 : SAN ISIDRO	091 : PLAN	1 : Muy Alta	Fisico	0	0	0	0	0	1	0	0	0	0	0	1	2
					Financiero S/.	9,000.00	9,000.00	9,000.00	9,000.00	9,000.00	9,000.00	9,000.00	9,000.00	9,000.00	9,000.00	9,000.00	9,000.00	108,000.00



Firmado digitalmente por: CHACON ESCOBEDO Sandra Jossary FAU

AOI50025600374	TO.16.1.3 TRANSFERENCIA DE TECNOLOGIAS PARA ATENCION A LOS USUARIOS DEL SISOL	150131 : SAN ISIDRO	177 : TRANSFERENCIA	1 : Muy Alta	Fisico	0	0	0	0	0	0	0	0	1	0	0	0	1
					Financiero S/.	9,000.00	9,000.00	9,000.00	9,000.00	9,000.00	9,000.00	9,000.00	9,000.00	9,000.00	9,000.00	9,000.00	108,000.00	
AOI50025600375	TO.16.1.4 GESTIONAR ALIANZAS ESTRATEGICAS A NIVEL INTERNACIONAL, PARA FORTALECER LOS SERVICIOS DE SALUD DEL SISOL	150131 : SAN ISIDRO	001 : ACCION	1 : Muy Alta	Fisico	0	0	0	0	0	0	0	1	0	0	0	1	
					Financiero S/.	9,000.00	9,000.00	9,000.00	9,000.00	9,000.00	9,000.00	9,000.00	9,000.00	9,000.00	9,000.00	9,000.00	108,000.00	
TOTAL FINANCIERO S/. 304,474,628.00																		

U.M. = Unidad de Medida.
Nota : La Prioridad se determinará en la Comisión de Planeamiento Estratégico

FIRMA

**MUNICIPALIDAD DE LIMA**
Hospital de la Solidaridad

Firmado digitalmente por:
CHACON ESCOBEDO Sandra Jossary FAU
20509510149 hard
SISTEMA METROPOLITANO DE LA SOLIDARIDAD
Motivo: Soy autor de este documento
Fecha: 2024.12.30 15:29:06 -0500



Firmado digitalmente
por:
CHACON
ESCOBEDO Sandra
Jossary FAU

**5.6 FORMATO N° 1-B PROGRAMACIÓN MENSUAL DE METAS FÍSICAS Y
FINANCIERAS POR ACTIVIDAD Y TAREA OPERATIVA.**



Firmado digitalmente
por:
CHACON
ESCOBEDO Sandra
Jossary FAU

Hospital de la Solidaridad
Sistema Metropolitano de la Solidaridad - SISOL
Jr. Carlos Concha 163, San Isidro
Tel. 264-2222

FORMATO N° 1-B: PROGRAMACIÓN DE METAS FÍSICAS Y FINANCIERAS POR ACTIVIDAD Y TAREA OPERATIVA
PLAN OPERATIVO INSTITUCIONAL 2025

OBJETIVO ESTRATÉGICO INSTITUCIONAL - PEI MML : OEI.09. FORTALECER LA GESTIÓN INSTITUCIONAL DE LA MUNICIPALIDAD METROPOLITANA DE LIMA.

ACCIÓN ESTRATÉGICA INSTITUCIONAL - PEI MML : AEI.09.05 GESTIÓN DE LAS EMPRESAS MUNICIPALES Y ÓRGANOS DESCONCENTRADOS ESPECIALES EFICAZ EN LA MUNICIPALIDAD METROPOLITANA DE LIMA.

OBJETIVO ESTRATÉGICO - MARCO ESTRATÉGICO SISOL : OE.04 FORTALECER LA GESTIÓN ADMINISTRATIVA Y ASISTENCIAL DE SISOL

ACCIÓN ESTRATÉGICA - MARCO ESTRATÉGICO SISOL : AE.04.01 MODERNIZACIÓN DE LA GESTIÓN PARA LA MEJORA CONTINUA DE SISOL

FINALIDAD : 5.000001 PLANEAMIENTO Y PRESUPUESTO

CÓDIGO DE CENTRO DE COSTO : 01

CENTRO DE COSTO : OFICINA DE PLANEAMIENTO Y PRESUPUESTO

Actividades Operativas			Tareas Operativas			Programación Mensual												Meta Física 2025	Meta Financiera 2025
Cód	Denominación	Unidad de Medida	Cód	Denominación	Unidad de Medida	Ene	Feb	Mar	Abr	May	Jun	Jul	Ago	Set	Oct	Nov	Dic		
AO.01.1	Dirección de los procesos de planeamiento, presupuesto, modernización e inversiones.	Acción				2	2	2	2	2	2	2	2	2	2	2	2	24	5,420,455
			TO.01.1.1	Gestión de la operatividad de la Oficina Planeamiento y Presupuesto.	Acción	1	1	1	1	1	1	1	1	1	1	1	1	12	5,066,540.00
			TO.01.1.2	Gestión de Recursos Humanos de la Oficina de Planeamiento y Presupuesto	Acción	1	1	1	1	1	1	1	1	1	1	1	1	12	353,915.00
AO.01.2	Gestión del Sistema de Planeamiento Estratégico.	Documento				1	1	1	2	3	1	1	3	1	1	1	3	19	168,000
			TO.01.2.1	Seguimiento mensual del metas físicas y financieras de los centros de costos del SISOL	Documento	1	1	1	1	1	1	1	1	1	1	1	1	12	28,000.00
			TO.01.2.2	Evaluación del Plan Operativo Institucional Anual 2024 y Semestral 2025.	Documento				1				1					2	28,000.00
			TO.01.2.3	Evaluación del Marco Estratégico (ME) de SISOL	Documento					1								1	28,000.00
			TO.01.2.4	Actualización del Plan Operativo Institucional (POI) 2025.	Documento								1				1	2	28,000.00
			TO.01.2.5	Formulación del Plan Operativo Institucional Multianual 2026 - 2028 y Anual 2026.	Plan					1							1	2	56,000.00
AO.01.3	Gestión del Sistema de Presupuesto Público.	Documento				423	423	423	424	423	423	423	424	423	423	423	424	5,079	168,000
			TO.01.3.1	Programación y Formulación Multianual del Presupuesto Institucional 2026 - 2028	Resolución												1	1	28,000.00
			TO.01.3.2	Evaluación Presupuestal Anual 2024 y Semestral 2025	Documento				1				1					2	28,000.00
			TO.01.3.3	Desarrollo de las Modificaciones Presupuestales.	Documento	1	1	1	1	1	1	1	1	1	1	1	1	12	28,000.00
			TO.01.3.4	Revisión, aprobación y remisión de Certificaciones de Crédito Presupuestario	Certificación	420	420	420	420	420	420	420	420	420	420	420	420	5,040	28,000.00
			TO.01.3.5	Monitoreo y Seguimiento a la ejecución de ingresos y gastos	Documento	1	1	1	1	1	1	1	1	1	1	1	1	12	28,000.00
			TO.01.3.6	Realizar la Conciliación Presupuestal del Marco legal y la Ejecución del Presupuesto de la Entidad.	Documento	1	1	1	1	1	1	1	1	1	1	1	1	12	28,000.00



Firmado digitalmente
por:
CHACON
ESCOBEDO Sandra
Jossary FAU

FORMATO N° 1-B: PROGRAMACIÓN DE METAS FÍSICAS Y FINANCIERAS POR ACTIVIDAD Y TAREA OPERATIVA
PLAN OPERATIVO INSTITUCIONAL 2025

OBJETIVO ESTRATÉGICO INSTITUCIONAL - PEI MML : OEI.09. FORTALECER LA GESTIÓN INSTITUCIONAL DE LA MUNICIPALIDAD METROPOLITANA DE LIMA.

ACCIÓN ESTRATÉGICA INSTITUCIONAL - PEI MML : AEI.09.05 GESTIÓN DE LAS EMPRESAS MUNICIPALES Y ÓRGANOS DESCONCENTRADOS ESPECIALES EFICAZ EN LA MUNICIPALIDAD METROPOLITANA DE LIMA.

OBJETIVO ESTRATÉGICO - MARCO ESTRATÉGICO SISOL : OE.04 FORTALECER LA GESTIÓN ADMINISTRATIVA Y ASISTENCIAL DE SISOL

ACCIÓN ESTRATÉGICA - MARCO ESTRATÉGICO SISOL : AE.04.01 MODERNIZACIÓN DE LA GESTIÓN PARA LA MEJORA CONTINUA DE SISOL

FINALIDAD : 5.000001 PLANEAMIENTO Y PRESUPUESTO

CÓDIGO DE CENTRO DE COSTO : 01

CENTRO DE COSTO : OFICINA DE PLANEAMIENTO Y PRESUPUESTO

Actividades Operativas			Tareas Operativas			Programación Mensual												Meta Física 2025	Meta Financiera 2025
Cód	Denominación	Unidad de Medida	Cód	Denominación	Unidad de Medida	Ene	Feb	Mar	Abr	May	Jun	Jul	Ago	Set	Oct	Nov	Dic		
AO.01.4	Gestión de la Modernización Institucional.	Documento				0	0	0	0	0	1	0	0	0	0	0	3	4	96,000
			TO.01.4.1	Formulación, actualización o derogación de documentos normativos.	Documento												1	1	32,000.00
			TO.01.4.2	Formulación, actualización o modificación de instrumentos de gestión institucional.	Documento												1	1	32,000.00
			TO.01.4.3	Emisión de opinión técnica de proyectos de mejora continua.	Documento						1						1	2	32,000.00
AO.01.5	Gestión de las inversiones en SISOL	Documento				0	0	1	0	0	1	0	0	1	0	0	1	4	91,000
			TO.01.5.2	Monitoreo y seguimiento de las Inversiones	Documento			1			1			1			1	4	91,000.00
TOTAL ACTIVIDAD OPERATIVA						426	426	427	428	428	428	426	429	427	426	426	433	5,130	5,943,455
TOTAL TAREA OPERATIVA						426	426	427	428	428	428	426	429	427	426	426	433	5,130	



Firmado digitalmente
por:
CHACON
ESCOBEDO Sandra
Jossary FAU

FORMATO N° 1-B: PROGRAMACIÓN DE METAS FÍSICAS Y FINANCIERAS POR ACTIVIDAD Y TAREA OPERATIVA

PLAN OPERATIVO INSTITUCIONAL 2025

OBJETIVO ESTRATÉGICO INSTITUCIONAL - PEI MML : OEI.09. FORTALECER LA GESTIÓN INSTITUCIONAL DE LA MUNICIPALIDAD METROPOLITANA DE LIMA.

ACCIÓN ESTRATÉGICA INSTITUCIONAL - PEI MML : AEI.09.05 GESTIÓN DE LAS EMPRESAS MUNICIPALES Y ÓRGANOS DESCONCENTRADOS ESPECIALES EFICAZ EN LA MUNICIPALIDAD METROPOLITANA DE LIMA.

OBJETIVO ESTRATÉGICO - MARCO ESTRATÉGICO SISOL : OE.04 FORTALECER LA GESTIÓN ADMINISTRATIVA Y ASISTENCIAL DE SISOL

ACCIÓN ESTRATÉGICA - MARCO ESTRATÉGICO SISOL : AE.04.01 MODERNIZACIÓN DE LA GESTIÓN PARA LA MEJORA CONTINUA DE SISOL

FINALIDAD : 5.000002 CONDUCCIÓN Y ORIENTACIÓN SUPERIOR

CÓDIGO DE CENTRO DE COSTO : 02

CENTRO DE COSTO : CONSEJO DIRECTIVO

Actividades Operativas			Tareas Operativas			Programación Mensual												Meta Física 2025	Meta Financiera 2025
Cód	Denominación	Unidad de Medida	Cód	Denominación	Unidad de Medida	Ene	Feb	Mar	Abr	May	Jun	Jul	Ago	Set	Oct	Nov	Dic		
AO.02.1	Establece y controla la Política General del Sistema Metropolitano de la Solidaridad - SISOL.	Acta				2	2	2	2	2	2	2	2	2	2	2	2	24	120,000
			TO.02.1.1	Aprueba, conduce y dispone las Políticas, Estrategias y documentos institucionales del SISOL.	Sesión	2	2	2	2	2	2	2	2	2	2	2	2	24	120,000.00
AO.02.2	Coordinación y representación del SISOL	Acción				3	3	3	3	3	3	3	3	3	3	3	3	36	189,600
			TO.02.2.1	Conducir las relaciones del SISOL con las entidades públicas y privadas, nacionales e internacionales.	Acción	1	1	1	1	1	1	1	1	1	1	1	1	12	135,600.00
			TO.02.2.2	Gestión de la Agenda de Consejo Directivo.	Documento	2	2	2	2	2	2	2	2	2	2	2	2	24	54,000.00
AO.02.3	Gestión de la operatividad del Consejo Directivo.	Acción				2	2	2	2	2	2	2	2	2	2	2	2	24	546,258
			TO.02.3.1	Gestión de la operatividad del Consejo Directivo.	Acción	1	1	1	1	1	1	1	1	1	1	1	1	12	168,444.00
			TO.02.3.2	Gestión de recursos humanos del Consejo Directivo	Acción	1	1	1	1	1	1	1	1	1	1	1	1	12	377,814.00
TOTAL ACTIVIDAD OPERATIVA						7	7	7	7	7	7	7	7	7	7	7	7	84	855,858
TOTAL TAREA OPERATIVA						7	7	7	7	7	7	7	7	7	7	7	7	84	



Firmado digitalmente
por:
CHACON
ESCOBEDO Sandra
Jossary FAU

FORMATO N° 1-B: PROGRAMACIÓN DE METAS FÍSICAS POR ACTIVIDAD Y TAREA OPERATIVA

PLAN OPERATIVO INSTITUCIONAL 2025

OBJETIVO ESTRATÉGICO INSTITUCIONAL - PEI MML : OEI.09. FORTALECER LA GESTIÓN INSTITUCIONAL DE LA MUNICIPALIDAD METROPOLITANA DE LIMA.
ACCIÓN ESTRATÉGICA INSTITUCIONAL - PEI MML : AEI.09.05 GESTIÓN DE LAS EMPRESAS MUNICIPALES Y ÓRGANOS DESCONCENTRADOS ESPECIALES EFICAZ EN LA MUNICIPALIDAD METROPOLITANA DE LIMA.
OBJETIVO ESTRATÉGICO - MARCO ESTRATÉGICO SISOL : OE.04 FORTALECER LA GESTIÓN ADMINISTRATIVA Y ASISTENCIAL DE SISOL
ACCIÓN ESTRATÉGICA - MARCO ESTRATÉGICO SISOL : AE.04.01 MODERNIZACIÓN DE LA GESTIÓN PARA LA MEJORA CONTINUA DE SISOL
FINALIDAD : 5.000002 CONDUCCIÓN Y ORIENTACIÓN SUPERIOR
CÓDIGO DE CENTRO DE COSTO : 03
CENTRO DE COSTO : GERENCIA GENERAL

Actividades Operativas			Tareas Operativas			Meta	Programación Mensual												Meta Física 2025	Meta Financiera 2025
Cód	Denominación	Unidad de Medida	Cód	Denominación	Unidad de Medida		Ene	Feb	Mar	Abr	May	Jun	Jul	Ago	Set	Oct	Nov	Dic		
AO.03.1	Administración y Organización del SISOL.	Resolución				Física	20	20	22	20	20	22	20	10	12	10	10	12	198	199,800
			TO.03.1.1	Supervisar y reportar la gestión financiera, legal y administrativa del SISOL al Consejo Directivo	Acción	Física			1			1			1			1	4	103,800
			TO.03.1.2	Implementación, seguimiento y distribución de los documentos de gestión aprobados.	Documento	Física			1			1			1			1	4	36,000
			TO.03.1.3	Revisión, sustentación y emisión de Resoluciones de Gerencia General.	Resolución	Física	20	20	20	20	20	20	20	10	10	10	10	10	190	60,000
AO.03.2	Supervisión de recomendaciones OCI y la implementación del SCI	Documento				Física	1	1	1	2	1	1	1	2	1	1	1	2	15	271,200
			TO.03.2.1	Supervisión de la implementación de las recomendaciones del Órgano de Control Institucional (OCI).	Documento	Física				1				1				1	3	175,200
			TO.03.2.2	Supervisión de la implementación del Sistema de Control Interno (SCI) en el SISOL.	Documento	Física	1	1	1	1	1	1	1	1	1	1	1	1	12	96,000

OBJETIVO ESTRATÉGICO INSTITUCIONAL - PEI MML : OEI.04. GARANTIZAR EL ACCESO A LA PROTECCIÓN DE LOS SERVICIOS SOCIALES DE LA POBLACIÓN EN LA PROVINCIA DE LIMA.
ACCIÓN ESTRATÉGICA INSTITUCIONAL - PEI MML : AEI.04.08 SERVICIOS DE ATENCIÓN MÉDICA ACCESIBLE PARA LA CIUDADANÍA.
OBJETIVO ESTRATÉGICO - MARCO ESTRATÉGICO SISOL : OE.01 GARANTIZAR LOS SERVICIOS DE ATENCIÓN MÉDICA ACCESIBLE PARA LA CIUDADANÍA
ACCIÓN ESTRATÉGICA - MARCO ESTRATÉGICO SISOL : AE.01.05 CONVENIOS QUE NOS PERMITAN FORTALECER EL VÍNCULO CON ENTIDADES PÚBLICAS Y/O PRIVADAS
FINALIDAD : 5.000002 CONDUCCIÓN Y ORIENTACIÓN SUPERIOR
CÓDIGO DE CENTRO DE COSTO : 03
CENTRO DE COSTO : GERENCIA GENERAL

Actividades Operativas			Tareas Operativas			Meta	Programación Mensual												Meta Física 2025	Meta Financiera 2025
Cód	Denominación	Unidad de Medida	Cód	Denominación	Unidad de Medida		Ene	Feb	Mar	Abr	May	Jun	Jul	Ago	Set	Oct	Nov	Dic		
AO.03.3	Negociación de convenios interinstitucionales con entidades públicas y/o privadas, a nivel nacional y/o internacional acorde a los fines institucionales del SISOL.	Convenio				Física	0	0	0	1	0	0	0	1	0	0	0	1	3	30,000
			TO.03.3.1	Suscripción de convenios con organismos público o privado	Convenio	Física				1				1				1	3	30,000

Firmado digitalmente
por:
CHACON
ESCOBEDO Sandra
Jossary FAU

FORMATO N° 1-B: PROGRAMACIÓN DE METAS FÍSICAS POR ACTIVIDAD Y TAREA OPERATIVA
PLAN OPERATIVO INSTITUCIONAL 2025

OBJETIVO ESTRATÉGICO INSTITUCIONAL - PEI MML : OEI.09. FORTALECER LA GESTIÓN INSTITUCIONAL DE LA MUNICIPALIDAD METROPOLITANA DE LIMA.
ACCIÓN ESTRATÉGICA INSTITUCIONAL - PEI MML : AEI.09.05 GESTIÓN DE LAS EMPRESAS MUNICIPALES Y ÓRGANOS DESCONCENTRADOS ESPECIALES EFICAZ EN LA MUNICIPALIDAD METROPOLITANA DE LIMA.
OBJETIVO ESTRATÉGICO - MARCO ESTRATÉGICO SISOL : OE.04 FORTALECER LA GESTIÓN ADMINISTRATIVA Y ASISTENCIAL DE SISOL
ACCIÓN ESTRATÉGICA - MARCO ESTRATÉGICO SISOL : AE.04.01 MODERNIZACIÓN DE LA GESTIÓN PARA LA MEJORA CONTINUA DE SISOL
FINALIDAD : 5.000002 CONDUCCIÓN Y ORIENTACIÓN SUPERIOR
CÓDIGO DE CENTRO DE COSTO : 03
CENTRO DE COSTO : GERENCIA GENERAL

Actividades Operativas			Tareas Operativas			Meta	Programación Mensual												Meta Física 2025	Meta Financiera 2025
Cód	Denominación	Unidad de Medida	Cód	Denominación	Unidad de Medida		Ene	Feb	Mar	Abr	May	Jun	Jul	Ago	Set	Oct	Nov	Dic		
AO.03.4	Gestión de la operatividad de la Gerencia General.	Acción				Física	2	2	2	2	2	2	2	2	2	2	2	2	24	590,962
			TO.03.4.1	Gestión de la operatividad de la Gerencia General.	Acción	Física	1	1	1	1	1	1	1	1	1	1	1	1	12	89,712
			TO.03.4.2	Gestión de recursos humanos de la Gerencia General	Acción	Física	1	1	1	1	1	1	1	1	1	1	1	1	12	501,250
TOTAL ACTIVIDAD OPERATIVA						Física	23	23	25	25	23	25	23	15	15	13	13	17	240	1,091,962
TOTAL TAREA OPERATIVA						Física	23	23	25	25	23	25	23	15	15	13	13	17	240	

Firmado digitalmente
por:
CHACON
ESCOBEDO Sandra
Jossary FAU

FORMATO N° 1-B: PROGRAMACIÓN DE METAS FÍSICAS POR ACTIVIDAD Y TAREA OPERATIVA
PLAN OPERATIVO INSTITUCIONAL 2025

OBJETIVO ESTRATÉGICO INSTITUCIONAL - PEI MML : OEI.09. FORTALECER LA GESTIÓN INSTITUCIONAL DE LA MUNICIPALIDAD METROPOLITANA DE LIMA.
ACCIÓN ESTRATÉGICA INSTITUCIONAL - PEI MML : AEI.09.05 GESTIÓN DE LAS EMPRESAS MUNICIPALES Y ÓRGANOS DESCONCENTRADOS ESPECIALES EFICAZ EN LA MUNICIPALIDAD METROPOLITANA DE LIMA.
OBJETIVO ESTRATÉGICO - MARCO ESTRATÉGICO SISOL : OE.04 FORTALECER LA GESTIÓN ADMINISTRATIVA Y ASISTENCIAL DE SISOL.
ACCIÓN ESTRATÉGICA - MARCO ESTRATÉGICO SISOL : AE.04.04 GOBIERNO ELECTRÓNICO, ABIERTO Y TRANSPARENTE EN EL SISOL
FINALIDAD : 5.000003 GESTIÓN ADMINISTRATIVA
CÓDIGO DE CENTRO DE COSTO : 04
CENTRO DE COSTO : UNIDAD DE SISTEMAS Y PROCESOS

Actividades Operativas			Tareas Operativas			Meta	Programación Mensual												Meta Física 2025	Meta Financiera 2025
Cód	Denominación	Unidad de Medida	Cód	Denominación	Unidad de Medida		Ene	Feb	Mar	Abr	May	Jun	Jul	Ago	Set	Oct	Nov	Dic		
AO.04.1	Gestión de la infraestructura tecnológica y comunicaciones.	Informe				Física	0	0	1	0	0	3	0	0	1	0	0	3	6	2,729,500
modificación txt			TO.04.1.1	Gestión de los bienes informáticos y aparatos electrónicos del SISOL.	Informe	Física			1			1			1			1	4	1,498,600
			TO.04.1.2	Gestión del funcionamiento de los servicios de tecnología y comunicaciones que faciliten el acceso a los servicios del SISOL.	Informe	Física						1						1	2	1,193,400
			TO.04.1.3	Gestión de la mesa de ayuda y el soporte técnico a usuarios internos.	Reporte	Física						1							1	2
AO.04.2	Gestión de sistemas de información.	Informe				Física	0	0	2	0	0	2	0	0	2	0	0	2	8	125,904
			TO.04.2.1	Gestión de aplicaciones informáticas integradas para la atención de la salud con calidad.	Informe	Física			1			1			1			1	4	74,904.00
			TO.04.2.2	Mantenimiento y actualización de la página web institucional, intranet y el portal de transparencia.	Informe	Física			1			1			1				1	4
AO.04.3	Gestión de base de datos y operaciones.	Informe				Física	0	0	0	2	0	0	0	2	0	0	0	2	6	210,598
			TO.04.3.1	Gestión de base de datos y operaciones.	Informe	Física				1				1				1	3	153,598
			TO.04.3.2	Validación y carga de comprobantes electrónicos a SUNAT.	Informe	Física				1				1					1	3
AO.04.4	Gestión de seguridad de la información y protección de datos personales.	Informe				Física	0	0	0	0	1	0	0	0	0	0	1	0	2	111,000
			TO.04.4.1	Administración del sistema de gestión de seguridad de la información y protección de datos personales.	Informe	Física					1					1			2	111,000
AO.04.5	Gestión de la operatividad de la Unidad de Sistemas y Procesos.	Acción				Física	2	2	2	2	2	2	2	2	2	2	2	2	24	2,387,843
			TO.04.5.1	Gestión de la operatividad de la Unidad de Sistemas y Procesos.	Acción	Física	1	1	1	1	1	1	1	1	1	1	1	1	12	2,246,246
			TO.04.5.2	Gestión de recursos humanos de la Unidad de Sistemas y Procesos	Acción	Física	1	1	1	1	1	1	1	1	1	1	1	1	1	12
AO.04.6	Gestión del Plan de Gobierno Digital.	Documento				Física	0	0	0	1	0	0	0	1	0	0	0	1	3	3,217,500
			TO.04.6.1	Implementación del Plan de Gobierno Digital	Documento	Física				1				1				1	3	3,217,500
TOTAL ACTIVIDAD OPERATIVA						Física	2	2	5	5	3	7	2	5	5	2	3	10	49	8,782,345
TOTAL TAREA OPERATIVA						Física	2	2	5	5	3	7	2	5	5	2	3	10	51	



Firmado digitalmente por:
 CHACON ESCOBEDO Sandra
 Jossary FAU

FORMATO N° 1-B: PROGRAMACIÓN DE METAS FÍSICAS POR ACTIVIDAD Y TAREA OPERATIVA

PLAN OPERATIVO INSTITUCIONAL 2025

OBJETIVO ESTRATÉGICO INSTITUCIONAL - PEI MML : OEI.09. FORTALECER LA GESTIÓN INSTITUCIONAL DE LA MUNICIPALIDAD METROPOLITANA DE LIMA.
ACCIÓN ESTRATÉGICA INSTITUCIONAL - PEI MML : AEI.09.05 GESTIÓN DE LAS EMPRESAS MUNICIPALES Y ÓRGANOS DESCONCENTRADOS ESPECIALES EFICAZ EN LA MUNICIPALIDAD METROPOLITANA DE LIMA.
OBJETIVO ESTRATÉGICO - MARCO ESTRATÉGICO SISOL : OE.04 FORTALECER LA GESTIÓN ADMINISTRATIVA Y ASISTENCIAL DE SISOL.
ACCIÓN ESTRATÉGICA - MARCO ESTRATÉGICO SISOL : AE.04.05 COMUNICACIÓN OPORTUNA Y ASERTIVA DE SISOL
FINALIDAD : 5.000003 GESTIÓN ADMINISTRATIVA
CÓDIGO DE CENTRO DE COSTO : 05
CENTRO DE COSTO : UNIDAD DE COMUNICACIONES

Actividades Operativas			Tareas Operativas			Meta	Programación Mensual												Meta Física 2025	Meta Financiera Año 2025
Cód	Denominación	Unidad de Medida	Cód	Denominación	Unidad de Medida		Ene.	Feb.	Mar.	Abr.	May.	Jun.	Jul.	Ago.	Sep.	Oct.	Nov.	Dic.		
AO.05.1	Implementación de la estrategia de comunicación de SISOL, vinculada con la gestión de la MML.	Documento				Física	2	2	2	2	2	2	2	2	2	2	2	2	24	214,000
			TO.05.1.2	Elaboración de brandeos para campañas de salud.	Documento	Física	1	1	1	1	1	1	1	1	1	1	1	1	12	200,000
			TO.05.1.4	Coordinar y gestionar las actividades administrativas de la Unidad Funcional de Comunicaciones	Documento	Física	1	1	1	1	1	1	1	1	1	1	1	1	12	14,000
AO.05.2	Actualización de las herramientas de imagen, comunicación y difusión de SISOL.	Informe				Física	2	2	2	2	2	2	2	2	2	2	2	2	24	309,328
			TO.05.2.2	Actualización de contenido en plataformas digitales (portal institucional y contenido de redes sociales)	Informe	Física	1	1	1	1	1	1	1	1	1	1	1	1	12	32,000
			TO.05.2.3	Propuesta, diseño y supervisión de la producción y elaboración de la indumentaria, piezas gráficas, material institucional y merchandising.	Informe	Física	1	1	1	1	1	1	1	1	1	1	1	1	12	277,328
AO.05.4	Gestión de la operatividad de la Unidad Funcional de Comunicaciones.	Acción				Física	2	2	2	2	2	2	2	2	2	2	2	2	24	240,036
			TO.05.4.1	Gestión de la operatividad de la Unidad Funcional de Comunicaciones	Acción	Física	1	1	1	1	1	1	1	1	1	1	1	1	12	197,822
			TO.05.4.2	Gestión de recursos humanos de la Unidad Funcional de Comunicaciones	Acción	Física	1	1	1	1	1	1	1	1	1	1	1	1	12	42,214
TOTAL ACTIVIDAD OPERATIVA						Física	6	6	6	6	6	6	6	6	6	6	6	6	72	763,364
TOTAL TAREA OPERATIVA						Física	6	6	6	6	6	6	6	6	6	6	6	6	72	



Firmado digitalmente
por:
CHACON
ESCOBEDO Sandra
Jossary FAU

FORMATO N° 1-B: PROGRAMACIÓN DE METAS FÍSICAS POR ACTIVIDAD Y TAREA OPERATIVA
PLAN OPERATIVO INSTITUCIONAL 2025

OBJETIVO ESTRATÉGICO INSTITUCIONAL - PEI MML : OEI.09. FORTALECER LA GESTIÓN INSTITUCIONAL DE LA MUNICIPALIDAD METROPOLITANA DE LIMA.
ACCIÓN ESTRATÉGICA INSTITUCIONAL - PEI MML : AEI.09.05 GESTIÓN DE LAS EMPRESAS MUNICIPALES Y ÓRGANOS DESCONCENTRADOS ESPECIALES EFICAZ EN LA MUNICIPALIDAD METROPOLITANA DE LIMA.
OBJETIVO ESTRATÉGICO - MARCO ESTRATÉGICO SISOL : OE.04 FORTALECER LA GESTIÓN ADMINISTRATIVA Y ASISTENCIAL DE SISOL.
ACCIÓN ESTRATÉGICA - MARCO ESTRATÉGICO SISOL : AE.04.01 MODERNIZACIÓN DE LA GESTIÓN PARA LA MEJORA CONTINUA DE SISOL
FINALIDAD : 5.000003 GESTIÓN ADMINISTRATIVA
CÓDIGO DE CENTRO DE COSTO : 06
CENTRO DE COSTO : OFICINA DE ADMINISTRACIÓN Y FINANZAS

Actividades Operativas			Tareas Operativas			Meta	Programación Mensual												Meta Física 2025	Meta Financiera Año 2025
Cód	Denominación	Unidad de Medida	Cód	Denominación	Unidad de Medida		Ene	Feb	Mar	Abr	May	Jun	Jul	Ago	Set	Oct	Nov	Dic		
AO.06.1	Dirección de los procesos de contabilidad, tesorería, personal, logística, patrimonio y archivo.	Documentos				Física	12	13	14	13	12	15	12	13	13	13	12	16	158	2,850,673
			TO.06.1.1	Emisión de actos resolutivos.	Resolución	Física	10	10	10	10	10	10	10	10	10	10	10	10	120	48,000
			TO.06.1.2	Reuniones periódicas con los Jefes de las unidades a su cargo y seguimiento de actividades de las unidades orgánicas de la OAF.	Acción	Física	1	1	1	1	1	1	1	1	1	1	1	1	12	24,000
			TO.06.1.3	Seguimiento y monitoreo de las recomendaciones derivados de los informes de auditoría a la OAF.	Documento	Física			1			1			1			1	4	16,000
			TO.06.1.4	Formulación de Directivas que permitan formalizar y mejorar Procedimientos de Gestión Institucional.	Documento	Física						1						1	2	16,000
			TO.06.1.5	Reuniones con los miembros del comité para la elaboración y aprobación del listado priorizado de obligaciones derivadas de sentencias judiciales con calidad de cosa juzgada.	Documento	Física		1		1		1		1		1		1	6	2,651,613
			TO.06.1.6	Inventario Físico anual de bienes patrimoniales al 31 de diciembre.	Documento	Física			1									1	2	72,260
			TO.06.1.7	Reuniones de coordinación y seguimiento de Flujo de Caja.	Documento	Física	1	1	1	1	1	1	1	1	1	1	1	1	12	22,800
AO.06.2	Gestión de la operatividad de la Oficina de Administración y Finanzas.	Acción				Física	2	2	2	2	2	2	2	2	2	2	2	2	24	800,938
			TO.06.2.1	Gestión de la operatividad de la Oficina de Administración y Finanzas.	Acción	Física	1	1	1	1	1	1	1	1	1	1	1	1	12	47,464
			TO.06.2.2	Gestión de Recursos Humanos de la Oficina de Administración y Finanzas.	Acción	Física	1	1	1	1	1	1	1	1	1	1	1	1	12	753,474
			TOTAL ACTIVIDAD OPERATIVA			Física	14	15	16	15	14	17	14	15	15	15	14	18	182	3,651,611
			TOTAL TAREA OPERATIVA			Física	14	15	16	15	14	17	14	15	15	15	14	18	182	



Firmado digitalmente
por:
CHACON
ESCOBEDO Sandra
Jossary FAU

FORMATO N° 1-B: PROGRAMACION DE METAS FISICAS POR ACTIVIDAD Y TAREA

PLAN OPERATIVO INSTITUCIONAL 2025

OBJETIVO ESTRATÉGICO INSTITUCIONAL - PEI MML : OEI.09. FORTALECER LA GESTIÓN INSTITUCIONAL DE LA MUNICIPALIDAD METROPOLITANA DE LIMA.
ACCIÓN ESTRATÉGICA INSTITUCIONAL - PEI MML : AEI.09.05 GESTIÓN DE LAS EMPRESAS MUNICIPALES Y ÓRGANOS DESCONCENTRADOS ESPECIALES EFICAZ EN LA MUNICIPALIDAD METROPOLITANA DE LIMA.
OBJETIVO ESTRATÉGICO - MARCO ESTRATÉGICO SISOL : OE.04 FORTALECER LA GESTIÓN ADMINISTRATIVA Y ASISTENCIAL DE SISOL
ACCIÓN ESTRATÉGICA - MARCO ESTRATÉGICO SISOL : AE.04.03 GESTIÓN DE LOS RECURSOS LOGÍSTICOS Y CAPITAL HUMANO EFICIENTE Y EFICAZ EN SISOL
FINALIDAD: 5000003
CÓDIGO DE CENTRO DE COSTO : 7
CENTRO DE COSTO : UNIDAD DE LOGÍSTICA Y SERVICIOS GENERALES

Actividades Operativas			Tareas Operativas			Meta	Programación Mensual												Total 2025	Meta Financiera Año 2025
Cód	Denominación	Unidad de Medida	Cód	Denominación	Unidad de Medida		Ene	Feb	Mar	Abr	May	Jun	Jul	Ago	Set	Oct	Nov	Dic		
AO.7.1	Gestión de la Programación Multianual.	Documento				Física	0	0	1	1	0	1	0	0	1	1	0	2	7	96,000
			TO.07.1.1	Programacion Multianual de Bienes, Servicios y Obras (PMBSO)	Documento	Física				1						1		1	3	64,000
			TO.07.1.2	Formalización de Modificaciones del Cuadro Multianual de Necesidades (CMN)	Documento	Física			1			1			1			1	4	32,000
AO.7.2	Gestión de Adquisiciones	Informe				Física	500	500	500	500	500	501	500	500	500	500	500	501	6,002	512,000
			TO.07.2.1	Formulación y Modificación del Plan Anual de Contrataciones de Bienes y Servicios	Resolución	Física			1			1			1			1	4	56,000
			TO.07.2.2	Ejecucion del Procedimiento de Selección para su convocatoria.	Expediente	Física			2			2			2		1		7	64,000
			TO.07.2.3	Elaboracion de órdenes de bienes y servicios	Informe	Física	500	500	500	500	500	500	500	500	500	500	500	500	6,000	352,000
			TO.07.2.4	Evaluación del Plan Anual de Contrataciones de Bienes y Servicios	Informe	Física						1						1	2	40,000

OBJETIVO ESTRATÉGICO INSTITUCIONAL - PEI MML : OEI.09. FORTALECER LA GESTIÓN INSTITUCIONAL DE LA MUNICIPALIDAD METROPOLITANA DE LIMA.
ACCIÓN ESTRATÉGICA INSTITUCIONAL - PEI MML : AEI.09.05 GESTIÓN DE LAS EMPRESAS MUNICIPALES Y ÓRGANOS DESCONCENTRADOS ESPECIALES EFICAZ EN LA MUNICIPALIDAD METROPOLITANA DE LIMA.
OBJETIVO ESTRATÉGICO - MARCO ESTRATÉGICO SISOL : OE.04 FORTALECER LA GESTIÓN ADMINISTRATIVA Y ASISTENCIAL DE SISOL
ACCIÓN ESTRATÉGICA - MARCO ESTRATÉGICO SISOL : AE.04.03 GESTIÓN DE LOS RECURSOS LOGÍSTICOS Y CAPITAL HUMANO EFICIENTE Y EFICAZ EN SISOL
FINALIDAD: 5001195
CÓDIGO DE CENTRO DE COSTO : 7
CENTRO DE COSTO : UNIDAD DE LOGÍSTICA Y SERVICIOS GENERALES

Actividades Operativas			Tareas Operativas			Meta	Programación Mensual												Total 2025	Meta Financiera Año 2025
Cód	Denominación	Unidad de Medida	Cód	Denominación	Unidad de Medida		Ene	Feb	Mar	Abr	May	Jun	Jul	Ago	Set	Oct	Nov	Dic		
AO.7.3	Gestión de los servicios generales, almacenamiento y distribución de los bienes adquiridos	Documento				Física	0	0	1	0	0	1	0	0	1	0	0	1	4	8,567,259
			TO.07.3.1	Gestión de la operatividad del almacenamiento y distribución de los bienes adquiridos.	Informe	Física	1	1	1	1	1	1	1	1	1	1	1	1	12	549,845
			TO.07.3.2	Desarrollo del inventario físico anual de existencias.	Acta	Física						1						1	2	33,200
			TO.07.3.3	Formulación y ejecución del Plan de Mantenimiento de Vehículos del SISOL.	Informe	Física			1			1			1			1	4	981,490
			TO.07.3.4	Formulación y ejecución del Plan de Mantenimiento de infraestructura de las oficinas administrativas del SISOL.	Documento	Física			1			1			1			1	4	1,032,233
			TO.07.3.5	Gestión de Recursos Humanos para el almacenamiento de bienes y servicios generales	Acción	Física	1	1	1	1	1	1	1	1	1	1	1	1	12	210,624
			TO.07.3.6	Ejecución del Plan de Mantenimiento de infraestructura de las IPRESS del SISOL.	Acción	Física			2			2			2			2	8	5,759,867



Firmado digitalmente
por:
CHACON
ESCOBEDO Sandra
Jossary FAU

FORMATO N° 1-B: PROGRAMACION DE METAS FISICAS POR ACTIVIDAD Y TAREA

PLAN OPERATIVO INSTITUCIONAL 2025

OBJETIVO ESTRATÉGICO INSTITUCIONAL - PEI MML : OEI.09. FORTALECER LA GESTIÓN INSTITUCIONAL DE LA MUNICIPALIDAD METROPOLITANA DE LIMA.

ACCIÓN ESTRATÉGICA INSTITUCIONAL - PEI MML : AEI.09.05 GESTIÓN DE LAS EMPRESAS MUNICIPALES Y ÓRGANOS DESCONCENTRADOS ESPECIALES EFICAZ EN LA MUNICIPALIDAD METROPOLITANA DE LIMA.

OBJETIVO ESTRATÉGICO - MARCO ESTRATÉGICO SISOL : OE.04 FORTALECER LA GESTIÓN ADMINISTRATIVA Y ASISTENCIAL DE SISOL.

ACCIÓN ESTRATÉGICA - MARCO ESTRATÉGICO SISOL : AE.04.03 GESTIÓN DE LOS RECURSOS LOGÍSTICOS Y CAPITAL HUMANO EFICIENTE Y EFICAZ EN SISOL.

FINALIDAD: 5000003

CÓDIGO DE CENTRO DE COSTO : 7

CENTRO DE COSTO : UNIDAD DE LOGÍSTICA Y SERVICIOS GENERALES

Actividades Operativas			Tareas Operativas			Meta	Programación Mensual												Total 2025	Meta Financiera Año 2025
Cód	Denominación	Unidad de Medida	Cód	Denominación	Unidad de Medida		Ene	Feb	Mar	Abr	May	Jun	Jul	Ago	Set	Oct	Nov	Dic		
AO.7.4	Gestión de la operatividad de la Unidad de Logística.	Acción				Física	2	2	2	2	2	2	2	2	2	2	2	2	24	956,941
			TO.07.4.1	Gestión de la operatividad de la Unidad de Logística y Servicios Generales	Acción	Física	1	1	1	1	1	1	1	1	1	1	1	1	12	439,948
			TO.07.4.2	Gestión de Recursos Humanos de la Unidad de Logística	Acción	Física	1	1	1	1	1	1	1	1	1	1	1	1	12	516,993
TOTAL ACTIVIDAD						Física	502	502	504	503	502	505	502	502	504	503	502	506	6,037	10,132,200
TOTAL TAREA						Física	504	504	512	505	504	514	504	504	512	505	505	513	6,086	



Firmado digitalmente
por:
CHACON
ESCOBEDO Sandra
Jossary FAU

FORMATO N° 1-B: PROGRAMACIÓN DE METAS FÍSICAS POR ACTIVIDAD Y TAREA OPERATIVA
PLAN OPERATIVO INSTITUCIONAL 2025

OBJETIVO ESTRATÉGICO INSTITUCIONAL - PEI MML : OEI.09. FORTALECER LA GESTIÓN INSTITUCIONAL DE LA MUNICIPALIDAD METROPOLITANA DE LIMA.
ACCIÓN ESTRATÉGICA INSTITUCIONAL - PEI MML : AEI.09.05 GESTIÓN DE LAS EMPRESAS MUNICIPALES Y ÓRGANOS DESCONCENTRADOS ESPECIALES EFICAZ EN LA MUNICIPALIDAD METROPOLITANA DE LIMA.
OBJETIVO ESTRATÉGICO - MARCO ESTRATÉGICO SISOL : OE.04 FORTALECER LA GESTIÓN ADMINISTRATIVA Y ASISTENCIAL DE SISOL.
ACCIÓN ESTRATÉGICA - MARCO ESTRATÉGICO SISOL : AE.04.02 ADMINISTRACIÓN DE LOS RECURSOS ECONÓMICOS Y FINANCIEROS EFICIENTE EN SISOL
FINALIDAD : 5.000003 GESTIÓN ADMINISTRATIVA
CÓDIGO DE CENTRO DE COSTO : 08
CENTRO DE COSTO : UNIDAD DE CONTABILIDAD

Actividades Operativas			Tareas Operativas			Programación Mensual												Meta Física 2025	Meta Financiera 2025
Cód	Denominación	Unidad de Medida	Cód	Denominación	Unidad de Medida	Ene	Feb	Mar	Abr	May	Jun	Jul	Ago	Set	Oct	Nov	Dic		
AO.08.1	Desarrollo de acciones de la Unidad de Contabilidad.	Informe				5,593	5,999	5,893	5,995	5,893	5,996	6,149	5,893	6,095	6,145	5,893	6,145	71,689	334,221
			TO.08.1.1	Análisis y Elaboración de Estados Financieros y Presupuestarios Institucionales.	Informe	1	1	1	1	1	1	1	1	1	1	1	1	12	42,000
			TO.08.1.2	Cociliacion con la Gerencia de Comercializacion, Oficina de Asesoría Jurídica y Unidades Orgánicas (Logística, Tesorería, Almacén, Patrimonio).	Documento		6		2			6			2			16	30,000
			TO.08.1.3	Conciliación de registros contables de ingresos y gastos.	Expediente	4,500	4,500	4,500	4,500	4,500	4,500	4,500	4,500	4,500	4,500	4,500	4,500	54,000	5,000
			TO.08.1.4	Control previo de los expedientes para pagos.	Expediente	1,000	1,400	1,300	1,400	1,300	1,400	1,550	1,300	1,500	1,550	1,300	1,550	16,550	127,337
			TO.08.1.5	Presentación de declaraciones juradas mensuales de ingresos, gastos y locadores.	Documento	2	2	2	2	2	2	2	2	2	2	2	2	24	32,000
			TO.08.1.6	Presentación de reportes de arqueos de valores y otros.	Informe	1	1	1	1	1	1	1	1	1	1	1	1	12	52,400
			TO.08.1.7	Desarrollo del proceso e implementacion del costeo Institucional.	Informe	1	1	1	1	1	1	1	1	1	1	1	1	12	22,184
			TO.08.1.8	Elaboración de comprobantes de pagos para los asociados (óptica, farmacias y otros) que ocupan un espacio en las IPRESS.	Documento	88	88	88	88	88	88	88	88	88	88	88	88	1,056	16,400
			TO.08.1.9	Elaboracion e Impresión de los Libros Principales y Auxiliares.	Documento						3			2			2	7	6,900
AO.08.2	Gestión de la operatividad de la Unidad de Contabilidad.	Acción				2	2	2	2	2	2	2	2	2	2	2	2	24	353,621
			TO.08.2.1	Gestión de la operatividad de la Unidad de Contabilidad.	Acción	1	1	1	1	1	1	1	1	1	1	1	1	12	22,408
			TO.08.2.2	Gestión de recursos humanos de la Unidad de Contabilidad	Acción	1	1	1	1	1	1	1	1	1	1	1	1	12	331,213
TOTAL ACTIVIDAD OPERATIVA						5,595	6,001	5,895	5,997	5,895	5,998	6,151	5,895	6,097	6,147	5,895	6,147	71,713	687,842
TOTAL TAREA OPERATIVA						5,595	6,001	5,895	5,997	5,895	5,998	6,151	5,895	6,097	6,147	5,895	6,147	71,713	



Firmado digitalmente
por:
CHACON
ESCOBEDO Sandra
Jossary FAU

FORMATO N° 1-B: PROGRAMACIÓN DE METAS FÍSICAS POR ACTIVIDAD Y TAREA OPERATIVA

PLAN OPERATIVO INSTITUCIONAL 2025

OBJETIVO ESTRATÉGICO INSTITUCIONAL - PEI MML : OEI.09. FORTALECER LA GESTIÓN INSTITUCIONAL DE LA MUNICIPALIDAD METROPOLITANA DE LIMA.

ACCIÓN ESTRATÉGICA INSTITUCIONAL - PEI MML : AEI.09.05 GESTIÓN DE LAS EMPRESAS MUNICIPALES Y ÓRGANOS DESCONCENTRADOS ESPECIALES EFICAZ EN LA MUNICIPALIDAD METROPOLITANA DE LIMA.

OBJETIVO ESTRATÉGICO - MARCO ESTRATÉGICO SISOL : OE.04 FORTALECER LA GESTIÓN ADMINISTRATIVA Y ASISTENCIAL DE SISOL

ACCIÓN ESTRATÉGICA - MARCO ESTRATÉGICO SISOL : AE.04.02 ADMINISTRACIÓN DE LOS RECURSOS ECONÓMICOS Y FINANCIEROS EFICIENTE EN SISOL

FINALIDAD : 5.000003 GESTIÓN ADMINISTRATIVA

CÓDIGO DE CENTRO DE COSTO : 09

CENTRO DE COSTO : UNIDAD DE TESORERÍA

Actividades Operativas			Tareas Operativas			Meta	Programación Mensual												Meta Física 2025	Meta Financiera 2025
Cód	Denominación	Unidad de Medida	Cód	Denominación	Unidad de Medida		Ene	Feb	Mar	Abr	May	Jun	Jul	Ago	Set	Oct	Nov	Dic		
AO.09.1	Gestión del Sistema Nacional de Tesorería.	Documento				Física	9	9	9	9	9	9	9	9	9	9	9	9	108	1,125,221
			TO.09.1.1	Elaboración de las conciliaciones bancarias.	Informe	Física	1	1	1	1	1	1	1	1	1	1	1	1	12	127,541
			TO.09.1.2	Análisis de ingresos y gastos (flujo de caja)	Informe	Física	1	1	1	1	1	1	1	1	1	1	1	1	12	30,000
			TO.09.1.3	Revisión de los expedientes de pago y realización de los pagos de bienes adquiridos y servicios contratados por el SISOL.	Informe	Física	1	1	1	1	1	1	1	1	1	1	1	1	12	48,000
			TO.09.1.4	Elaboración del cuadro de ingresos conciliados.	Informe	Física	1	1	1	1	1	1	1	1	1	1	1	1	12	51,000
			TO.09.1.5	Arqueos inopinados a los fondos de caja chica y a las cajas recaudadoras de los Establecimientos de Salud y Centros Médicos del SISOL.	Informe	Física	2	2	2	2	2	2	2	2	2	2	2	2	24	46,980
			TO.09.1.6	Registro y control de las cartas fianzas, cheques y otros documentos.	Informe	Física	1	1	1	1	1	1	1	1	1	1	1	1	12	18,000
			TO.09.1.7	Inventario y registro permanente de sus comprobantes de pago (originales y sustentados)	Informe	Física	1	1	1	1	1	1	1	1	1	1	1	1	12	46,200
			TO.09.1.8	Gestión de la caja chica de la sede central	Documento	Física	1	1	1	1	1	1	1	1	1	1	1	1	12	757,500
AO.09.2	Gestión de la operatividad de la Unidad de Tesorería.	Acción				Física	2	2	2	2	2	2	2	2	2	2	2	2	24	492,630
			TO.09.2.1	Gestión de la operatividad de la Unidad de Tesorería.	Acción	Física	1	1	1	1	1	1	1	1	1	1	1	1	12	76,548
			TO.09.2.2	Gestión de recursos humanos de la Unidad de Tesorería	Acción	Física	1	1	1	1	1	1	1	1	1	1	1	1	12	416,082
TOTAL ACTIVIDAD OPERATIVA						Física	11	11	11	11	11	11	11	11	11	11	11	11	132	1,617,851
TOTAL TAREA OPERATIVA						Física	11	11	11	11	11	11	11	11	11	11	11	11	132	



Firmado digitalmente
por:
CHACON
ESCOBEDO Sandra
Jossary FAU

FORMATO N° 1-B: PROGRAMACIÓN DE METAS FÍSICAS POR ACTIVIDAD Y TAREA OPERATIVA

PLAN OPERATIVO INSTITUCIONAL 2025

OBJETIVO ESTRATÉGICO INSTITUCIONAL - PEI MML : OEI.09. FORTALECER LA GESTIÓN INSTITUCIONAL DE LA MUNICIPALIDAD METROPOLITANA DE LIMA.

ACCIÓN ESTRATÉGICA INSTITUCIONAL - PEI MML : AEI.09.05 GESTIÓN DE LAS EMPRESAS MUNICIPALES Y ÓRGANOS DESCONCENTRADOS ESPECIALES EFICAZ EN LA MUNICIPALIDAD METROPOLITANA DE LIMA.

OBJETIVO ESTRATÉGICO - MARCO ESTRATÉGICO SISOL : OE.04 FORTALECER LA GESTIÓN ADMINISTRATIVA Y ASISTENCIAL DE SISOL

ACCIÓN ESTRATÉGICA - MARCO ESTRATÉGICO SISOL : AE.04.01 MODERNIZACIÓN DE LA GESTIÓN PARA LA MEJORA CONTINUA DE SISOL

FINALIDAD : 5.000003 GESTIÓN ADMINISTRATIVA

CÓDIGO DE CENTRO DE COSTO : 10

CENTRO DE COSTO : CONTROL PATRIMONIAL

Actividades Operativas			Tareas Operativas			Programación Mensual												Meta Física 2025	Meta Financiera 2025
Cód	Denominación	Unidad de Medida	Cód	Denominación	Unidad de Medida	Ene	Feb	Mar	Abr	May	Jun	Jul	Ago	Set	Oct	Nov	Dic		
AO.10.1	Gestión de Control del Patrimonio.	Documento				0	3	2	3	0	5	0	3	2	3	0	6	27	169,764
			TO.10.1.1	Verificación de bienes patrimoniales bimensuales y anual del SISOL.	Informe		1		1		1		1		1		2	7	52,350
			TO.10.1.2	Procedimiento de baja y disposición de bienes muebles patrimoniales	Informe			2			2			2			2	8	75,414
			TO.10.1.3	Asignación en uso de bienes, mobiliarios y equipos a las IPRESS y sedes administrativas del SISOL	Documento		2		2		2		2		2		2	12	42,000
AO.10.2	Conciliación patrimonio - contable.	Documento				1	1	2	1	1	2	1	1	2	1	1	2	16	84,000
			TO.10.2.1	Alta y depreciación de bienes del activo fijo y no depreciable.	Reporte	1	1	1	1	1	1	1	1	1	1	1	1	12	42,000
			TO.10.2.2	Realizar la conciliación contable - Patrimonial	Documento			1			1			1			1	4	42,000
AO.10.3	Gestión de la operatividad de la Unidad de Control Patrimonial.	Acción				1	1	1	1	1	1	1	1	1	1	1	1	12	442,787
			TO.10.3.1	Gestión de la operatividad de Control Patrimonial.	Acción	1	1	1	1	1	1	1	1	1	1	1	1	12	442,787
TOTAL ACTIVIDAD OPERATIVA						2	5	5	5	2	8	2	5	5	5	2	9	55	696,551
TOTAL TAREA OPERATIVA						2	5	5	5	2	8	2	5	5	5	2	9	55	



Firmado digitalmente por:
CHACON
ESCOBEDO Sandra
Jossary FAU

FORMATO N° 1-B: PROGRAMACIÓN DE METAS FÍSICAS POR ACTIVIDAD Y TAREA OPERATIVA

PLAN OPERATIVO INSTITUCIONAL 2025

OBJETIVO ESTRATÉGICO INSTITUCIONAL - PEI MML : OEI.09 FORTALECER LA GESTIÓN INSTITUCIONAL DE LA MUNICIPALIDAD METROPOLITANA DE LIMA.

ACCIÓN ESTRATÉGICA INSTITUCIONAL - PEI MML : AEI.09.05 GESTIÓN DE LAS EMPRESAS MUNICIPALES Y ORGANOS DESCONCENTRADOS ESPECIALES EFICAZ EN LA MUNICIPALIDAD METROPOLITANA DE LIMA.

OBJETIVO ESTRATÉGICO - MARCO ESTRATÉGICO SISOL : OE.04 FORTALECER LA GESTIÓN ADMINISTRATIVA Y ASISTENCIAL DE SISOL

ACCIÓN ESTRATÉGICA - MARCO ESTRATÉGICO SISOL : AE.04.01 MODERNIZACIÓN DE LA GESTIÓN PARA LA MEJORA CONTINUA DE SISOL

FINALIDAD : 5.000003 GESTIÓN ADMINISTRATIVA

CÓDIGO DE CENTRO DE COSTO : 11

CENTRO DE COSTO : ARCHIVO CENTRAL

Actividades Operativas			Tareas Operativas			Meta	Programación Mensual												Meta Física 2025	Meta Financiera 2025
Cód	Denominación	Unidad de Medida	Cód	Denominación	Unidad de Medida		Ene	Feb	Mar	Abr	May	Jun	Jul	Ago	Set	Oct	Nov	Dic		
AO.11.1	Gestión Archivística de los archivos del SISOL.	Documento.				Física	1	1	1	1	1	1	1	1	1	1	1	1	12	223,500
			TO.11.1.1	Elaboración y ejecución y evaluación del Plan Anual de Trabajo Archivístico - PATA 2024	Documento	Física	1	1	1	1	1	1	1	1	1	1	1	1	12	223,500
AO.11.2	Gestión de la operatividad de la Unidad de Archivo.	Acción				Física	1	1	1	1	1	1	1	1	1	1	1	1	12	85,228
			TO.11.2.1	Gestión de la operatividad del Archivo Central	Acción	Física	1	1	1	1	1	1	1	1	1	1	1	1	12	85,228
TOTAL ACTIVIDAD OPERATIVA						Física	2	2	2	2	2	2	2	2	2	2	2	2	24	308,728
TOTAL TAREA OPERATIVA						Física	2	2	2	2	2	2	2	2	2	2	2	2	24	



Firmado digitalmente
por:
CHACON
ESCOBEDO Sandra
Jossary FAU

FORMATO N° 1-B: PROGRAMACIÓN DE METAS FÍSICAS Y FINANCIERAS POR ACTIVIDAD Y TAREA OPERATIVA
PLAN OPERATIVO INSTITUCIONAL 2025

OBJETIVO ESTRATÉGICO INSTITUCIONAL - PEI MML : OEI.09. FORTALECER LA GESTIÓN INSTITUCIONAL DE LA MUNICIPALIDAD METROPOLITANA DE LIMA.

ACCIÓN ESTRATÉGICA INSTITUCIONAL - PEI MML : AEI.09.05 GESTIÓN DE LAS EMPRESAS MUNICIPALES Y ÓRGANOS DESCONCENTRADOS ESPECIALES EFICAZ EN LA MUNICIPALIDAD METROPOLITANA DE LIMA.

OBJETIVO ESTRATÉGICO - MARCO ESTRATÉGICO SISOL : OE.04 FORTALECER LA GESTIÓN ADMINISTRATIVA Y ASISTENCIAL DE SISOL

ACCIÓN ESTRATÉGICA - MARCO ESTRATÉGICO SISOL : AE.04.03 GESTIÓN DE LOS RECURSOS LOGÍSTICOS Y CAPITAL HUMANO EFICIENTE Y EFICAZ EN SISOL

FINALIDAD : 5.000005 GESTIÓN DE RECURSOS HUMANOS

CÓDIGO DE CENTRO DE COSTO : 12

CENTRO DE COSTO : UNIDAD DE PERSONAL

Actividades Operativas			Tareas Operativas			Meta	Programación Mensual												Meta Física 2025	Meta Financiera 2025
Cód	Denominación	Unidad de Medida	Cód	Denominación	Unidad de Medida		Ene	Feb	Mar	Abr	May	Jun	Jul	Ago	Set	Oct	Nov	Dic		
AO.12.1	Planificación de Políticas de RRHH y Organización de Trabajo	Documento				Física	0	0	1	0	1	0	1	0	0	1	0	0	4	8,000
			TO.12.1.1	Formulación, revisión y actualización de los Documentos de Gestión	Documento	Física					1					1			2	8,000
			TO.12.1.2	Administración de Perfiles de Puesto	Documento	Física			1				1						2	19,500
AO.12.2	Gestión del Empleo	Documento				Física	0	0	0	1	0	1	0	1	0	0	1	0	4	122,500
			TO.12.2.1	Elaboración de informes sobre la situación actual de los Procedimientos Administrativos Disciplinarios (PAD) - Registro Nacional de Sanciones contra Servidores Civiles.	Informe	Física	1	1	1	1	1	1	1	1	1	1	1	1	12	91,500
			TO.12.2.2	Desarrollo de procesos de selección de personal culminados y puestos adjudicados.	Documento	Física				1				1					2	15,000
			TO.12.2.3	Ejecución de la inducción del personal	Documento	Física						1					1		2	16,000
AO.12.4	Gestión de la Compensación	Informe				Física	1	1	1	1	1	1	1	1	1	1	1	1	12	15,000
			TO.12.4.1	Elaboración de planilla de remuneraciones elaborada y ejecutada (remuneraciones, vacaciones trunca y no gozadas)	Informe	Física	1	1	1	1	1	1	1	1	1	1	1	1	12	15,000
AO.12.5	Formulación y Evaluación de Planes Especiales de la Unidad de Personal	Documento				Física	0	5	3	2	0	3	1	1	1	2	2	1	21	259,991
			TO.12.5.1	Elaboración y ejecución del Plan de Desarrollo de Personas (PDP) Anual.	Documento	Física			1			1			1		1		4	101,800
			TO.12.5.2	Elaboración y ejecución del Plan de Evaluación de Desempeño	Documento	Física			1				1					1	3	9,000
			TO.12.5.3	Elaboración y ejecución del Plan Anual de Seguridad y Salud en el Trabajo (PASST) del SISOL	Documento	Física				1		1				1			3	90,000
			TO.12.5.4	Elaboración y ejecución del Plan Anual de Capacitación de Seguridad y Salud en el Trabajo	Documento	Física				1				1			1		3	30,190
			TO.12.5.5	Elaboración y ejecución del Plan Anual de Bienestar Social	Documento	Física			1			1				1			3	16,000
			TO.12.5.6	Evaluación de los Planes Ejecutados en el año anterior	Documento	Física		5											5	13,001
AO.12.6	Gestión de la operatividad de la Unidad de Personal.	Acción				Física	2	2	2	2	2	2	2	2	2	2	2	2	24	834,666
			TO.12.6.1	Gestión de la operatividad de la Unidad de Personal.	Acción	Física	1	1	1	1	1	1	1	1	1	1	1	1	12	285,084
			TO.12.6.2	Gestión de Recursos Humanos de la Unidad de Personal.	Acción	Física	1	1	1	1	1	1	1	1	1	1	1	1	12	549,582
TOTAL ACTIVIDAD OPERATIVA						Física	3	8	7	6	4	7	5	5	4	6	6	4	65	1,240,157
TOTAL TAREA OPERATIVA						Física	4	9	8	7	5	8	6	6	5	7	7	5	77	



Firmado digitalmente por:
 CHACON
 ESCOBEDO Sandra
 Jossary FAU

FORMATO N° 1-B: PROGRAMACIÓN DE METAS FÍSICAS POR ACTIVIDAD Y TAREA OPERATIVA

PLAN OPERATIVO INSTITUCIONAL 2025

OBJETIVO ESTRATÉGICO INSTITUCIONAL - PEI MML : OEI.09. FORTALECER LA GESTIÓN INSTITUCIONAL DE LA MUNICIPALIDAD METROPOLITANA DE LIMA.

ACCIÓN ESTRATÉGICA INSTITUCIONAL - PEI MML : AEI.09.05 GESTIÓN DE LAS EMPRESAS MUNICIPALES Y ÓRGANOS DESCONCENTRADOS ESPECIALES EFICAZ EN LA MUNICIPALIDAD METROPOLITANA DE LIMA.

OBJETIVO ESTRATÉGICO - MARCO ESTRATÉGICO SISOL : OE.04 FORTALECER LA GESTIÓN ADMINISTRATIVA Y ASISTENCIAL DE SISOL

ACCIÓN ESTRATÉGICA - MARCO ESTRATÉGICO SISOL : AE.04.01 MODERNIZACIÓN DE LA GESTIÓN PARA LA MEJORA CONTINUA DE SISOL

FINALIDAD : 5.000004 ASESORAMIENTO TÉCNICO Y JURÍDICO

CÓDIGO DE CENTRO DE COSTO : 13

CENTRO DE COSTO : OFICINA DE ASESORÍA JURÍDICA

Actividades Operativas			Tareas Operativas			Programación Mensual												Meta Física 2025	Meta Financiera 2025	
Cód	Denominación	Unidad de Medida	Cód	Denominación	Unidad de Medida	Ene	Feb	Mar	Abr	May	Jun	Jul	Ago	Set	Oct	Nov	Dic			
AO.13.1	Defensa y representación ante el Poder Judicial y el Ministerio Público y otras entidades públicas	Documento				40	40	40	40	40	40	40	40	40	40	40	40	480	183,000	
			TO.13.1.1	Defensa y representación del SISOL ante el Poder Judicial.	Documento	35	35	35	35	35	35	35	35	35	35	35	35	420	144,000	
			TO.13.1.2	Defensa y representación del SISOL ante el Ministerio Público.	Documento	3	3	3	3	3	3	3	3	3	3	3	3	3	36	21,000
			TO.13.1.3	Defensa y representación del SISOL en los procedimientos administrativos ante entidades públicas	Documento	2	2	2	2	2	2	2	2	2	2	2	2	2	24	18,000
AO.13.2	Gestión administrativa interna y externa del SISOL.	Documento				35	35	35	35	35	35	35	35	35	35	35	35	420	143,040	
			TO.13.2.1	Absolución de consultas y opinión jurídico - legal.	Documento	15	15	15	15	15	15	15	15	15	15	15	15	180	126,000	
			TO.13.2.2	Elaboración, revisión y visación de los proyectos de resolución, contratos, convenios y otros.	Documento	20	20	20	20	20	20	20	20	20	20	20	20	20	240	17,040
AO.13.3	Gestión de la operatividad de la Oficina de Asesoría Jurídica	Acción				2	2	2	2	2	2	2	2	2	2	2	2	24	820,431	
			TO.13.3.1	Gestión de la operatividad de la Oficina de Asesoría Jurídica.	Acción	1	1	1	1	1	1	1	1	1	1	1	1	12	48,960	
			TO.13.3.2	Gestión de recursos humanos de la Oficina de Asesoría Jurídica	Acción	1	1	1	1	1	1	1	1	1	1	1	1	1	12	771,471
TOTAL ACTIVIDAD OPERATIVA						77	77	77	77	77	77	77	77	77	77	77	77	924	1,146,471	
TOTAL TAREA OPERATIVA						77	77	77	77	77	77	77	77	77	77	77	77	924		



Firmado digitalmente
por:
CHACON
ESCOBEDO Sandra
Jossary FAU

FORMATO N° 1-B: PROGRAMACIÓN DE METAS FÍSICAS POR ACTIVIDAD Y TAREA OPERATIVA

PLAN OPERATIVO INSTITUCIONAL 2025

OBJETIVO ESTRATÉGICO INSTITUCIONAL - PEI MML : OEI.09. FORTALECER LA GESTIÓN INSTITUCIONAL DE LA MUNICIPALIDAD METROPOLITANA DE LIMA.

ACCIÓN ESTRATÉGICA INSTITUCIONAL - PEI MML : AEI.09.05 GESTIÓN DE LAS EMPRESAS MUNICIPALES Y ÓRGANOS DESCONCENTRADOS ESPECIALES EFICAZ EN LA MUNICIPALIDAD METROPOLITANA DE LIMA.

OBJETIVO ESTRATÉGICO - MARCO ESTRATÉGICO SISOL : OE.04 FORTALECER LA GESTIÓN ADMINISTRATIVA Y ASISTENCIAL DE SISOL

ACCIÓN ESTRATÉGICA - MARCO ESTRATÉGICO SISOL : AE.04.01 MODERNIZACIÓN DE LA GESTIÓN PARA LA MEJORA CONTINUA DE SISOL

FINALIDAD : 5.000006 ACCIONES DE CONTROL Y AUDITORÍA

CÓDIGO DE CENTRO DE COSTO : 14

CENTRO DE COSTO : ÓRGANO DE CONTROL INSTITUCIONAL

Actividades Operativas			Tareas Operativas			Meta	Programación Mensual												Meta Física 2025	Meta Financiera 2025
Cód	Denominación	Unidad de Medida	Cód	Denominación	Unidad de Medida		Ene	Feb	Mar	Abr	May	Jun	Jul	Ago	Set	Oct	Nov	Dic		
AO.14.1	Ejecución de servicios de control.	Informe				Física	0	2	2	1	1	2	0	1	2	1	2	0	14	184,200
			TO.14.1.1	Ejecución de servicios de control simultaneo.	Informe	Física		1	1	1	1	2			1	1	2		10	143,400
			TO.14.1.2	Realizar labores de control posterior.	Informe	Física		1	1					1	1				4	40,800
AO.14.2	Ejecución de servicios relacionados.	Informe				Física	2	1	3	1	2	2	3	0	1	2	0	0	17	64,000
			TO.14.2.1	Realizar servicios relacionados.	Informe	Física	2	1	3	1	2	2	3		1	2			17	64,000
AO.14.3	Gestión de la operatividad del Órgano de Control Institucional.	Acción				Física	2	2	2	2	2	2	2	2	2	2	2	2	24	411,975
			TO.14.3.1	Gestión de la operatividad del Órgano de Control Institucional (OCI).	Acción	Física	1	1	1	1	1	1	1	1	1	1	1	1	12	30,868
			TO.14.3.2	Gestión de recursos humanos del Órgano de Control Institucional (OCI)	Acción	Física	1	1	1	1	1	1	1	1	1	1	1	1	12	381,107
TOTAL ACTIVIDAD OPERATIVA						Física	4	5	7	4	5	6	5	3	5	5	4	2	55	660,175
TOTAL TAREA OPERATIVA						Física	4	5	7	4	5	6	5	3	5	5	4	2	55	



Firmado digitalmente
por:
CHACON
ESCOBEDO Sandra
Jossary FAU

FORMATO N° 1-B: PROGRAMACIÓN DE METAS FÍSICAS POR ACTIVIDAD Y TAREA OPERATIVA
PLAN OPERATIVO INSTITUCIONAL 2025

OBJETIVO ESTRATÉGICO INSTITUCIONAL - PEI MML : OEI.09. FORTALECER LA GESTIÓN INSTITUCIONAL DE LA MUNICIPALIDAD METROPOLITANA DE LIMA.
ACCIÓN ESTRATÉGICA INSTITUCIONAL - PEI MML : AEI.09.05 GESTIÓN DE LAS EMPRESAS MUNICIPALES Y ÓRGANOS DESCONCENTRADOS ESPECIALES EFICAZ EN LA MUNICIPALIDAD METROPOLITANA DE LIMA.
OBJETIVO ESTRATÉGICO - MARCO ESTRATÉGICO SISOL : OE.04 FORTALECER LA GESTIÓN ADMINISTRATIVA Y ASISTENCIAL DE SISOL
ACCIÓN ESTRATÉGICA - MARCO ESTRATÉGICO SISOL : AE.04.03 GESTIÓN DE LOS RECURSOS LOGÍSTICOS Y CAPITAL HUMANO EFICIENTE Y EFICAZ EN SISOL
FINALIDAD: 5.000500 ATENCIÓN BÁSICA DE SALUD
CÓDIGO DE CENTRO DE COSTO: 15
CENTRO DE COSTO: GERENCIA DE SERVICIOS DE SALUD

Actividades Operativas			Tareas Operativas			Meta	Programación Mensual												Meta Física 2025	Meta Financiera 2025
Cód.	Denominación	Unidad de Medida	Cód.	Denominación	Unidad de Medida		Ene	Feb	Mar	Abr	May	Jun	Jul	Ago	Set	Oct	Nov	Dic		
AO.15.1	Gestión de la operatividad de la Gerencia de Servicios de Salud.	Acción				Física	2	2	2	2	2	2	2	2	2	2	2	2	24	1,281,444
			TO.15.1.1	Gestión de la operatividad de la Gerencia de Servicios de Salud.	Acción	Física	1	1	1	1	1	1	1	1	1	1	1	1	12	88,284
			TO.15.1.2	Gestión de Recursos Humanos de la Gerencia de Servicios de Salud.	Acción	Física	1	1	1	1	1	1	1	1	1	1	1	1	12	1,193,160

OBJETIVO ESTRATÉGICO INSTITUCIONAL - PEI MML : OEI.04 GARANTIZAR EL ACCESO A LA PROTECCIÓN DE LOS SERVICIOS SOCIALES DE LA POBLACIÓN EN LA PROVINCIA DE LIMA.
ACCIÓN ESTRATÉGICA INSTITUCIONAL - PEI MML : AEI.04.08 SERVICIO DE ATENCIÓN MÉDICA ACCESIBLE PARA LA CIUDADANÍA.
OBJETIVO ESTRATÉGICO - MARCO ESTRATÉGICO SISOL : OE.01 GARANTIZAR LOS SERVICIOS DE ATENCIÓN MÉDICA ACCESIBLE PARA LA CIUDADANÍA
ACCIÓN ESTRATÉGICA - MARCO ESTRATÉGICO SISOL : AE.01.02 ESTABLECIMIENTOS DE SALUD DE SISOL QUE GARANTICEN LA CALIDAD DE ATENCIÓN EN LA POBLACIÓN.
FINALIDAD: 5.000500 ATENCIÓN BÁSICA DE SALUD
CÓDIGO DE CENTRO DE COSTO: 15
CENTRO DE COSTO: GERENCIA DE SERVICIOS DE SALUD

Actividades Operativas			Tareas Operativas			Meta	Programación Mensual												Meta Física 2025	Meta Financiera 2025
Cód.	Denominación	Unidad de Medida	Cód.	Denominación	Unidad de Medida		Ene	Feb	Mar	Abr	May	Jun	Jul	Ago	Set	Oct	Nov	Dic		
AO.15.2	Gestión de las operaciones de salud en la red de servicios de salud de SISOL.	Informe				Física	2	4	4	4	4	4	4	4	4	4	4	46	465,320	
			TO.15.2.1	Realizar la supervisión y evaluación de las actividades y procesos operativos en las IPRESS del SISOL	Informe	Física	1	3	3	3	3	3	3	3	3	3	3	34	419,720	
			TO.15.2.2	Supervisar el cumplimiento del servicio de Saneamiento Ambiental y de Recolección, Transporte y Disposición final de Residuos Sólidos Biocontaminantes en la red de servicios de salud de SISOL.	Informe	Física	1	1	1	1	1	1	1	1	1	1	1	12	45,600	
AO.15.3	Diseño, implementación y seguimiento de documentos en los EE.SS de SISOL	Documento				Física	1	1	2	0	0	2	1	0	0	0	0	3	10	3,166,780
			TO.15.3.1	Elaboración, implementación y seguimiento del Plan de Seguridad del Paciente	Documento	Física			1			1					1	3	80,500	
			TO.15.3.2	Elaboración, implementación y seguimiento del Plan de Gestión de la Calidad en la Atención en Salud de las IPRESS del SISOL	Documento	Física			1			1					1	3	10,000	
			TO.15.3.3	Elaboración, implementación y seguimiento del Plan de Mantenimiento de Equipos Biomédicos	Documento	Física	1	1					1				1	4	3,076,280	
AO.15.4	Monitoreo de gestión de la calidad de las prestaciones de salud otorgadas a los usuarios	Documento				Física	1	0	0	1	0	0	1	0	0	1	0	0	4	120,000
			TO.15.4.1	Monitoreo y seguimiento a los reclamos y denuncias relacionados con pacientes durante el proceso de atención de salud	Documento	Física	1			1			1		1			4	120,000	
AO.15.5	Habilitación de EE.SS. de SISOL	Documento				Física	0	0	2	0	0	2	0	0	2	0	0	2	8	78,000
			TO.15.5.1	Supervisar la obtención del Certificado ITSE con la finalidad de prevenir o reducir el riesgo	Documento	Física			1			1			1			1	4	48,000
			TO.15.5.2	Monitoreo de la inscripción y actualización del RENIPRESS, categorización y re-categorización de los Establecimientos de Salud	Documento	Física			1			1			1			1	4	30,000

Firmado digitalmente por:
CHACON
ESCOBEDO Sandra
Jossary FAU

FORMATO N° 1-B: PROGRAMACIÓN DE METAS FÍSICAS POR ACTIVIDAD Y TAREA OPERATIVA
PLAN OPERATIVO INSTITUCIONAL 2025

OBJETIVO ESTRATÉGICO INSTITUCIONAL - PEI MML : OEI.04 GARANTIZAR EL ACCESO A LA PROTECCIÓN DE LOS SERVICIOS SOCIALES DE LA POBLACIÓN EN LA PROVINCIA DE LIMA.
ACCIÓN ESTRATÉGICA INSTITUCIONAL - PEI MML : AEI.04.08 SERVICIO DE ATENCIÓN MÉDICA ACCESIBLE PARA LA CIUDADANÍA.
OBJETIVO ESTRATÉGICO - MARCO ESTRATÉGICO SISOL : OE.01 GARANTIZAR LOS SERVICIOS DE ATENCIÓN MÉDICA ACCESIBLE PARA LA CIUDADANÍA
ACCIÓN ESTRATÉGICA - MARCO ESTRATÉGICO SISOL : AE.01.01 SERVICIOS DE SALUD ACCESIBLES A LA POBLACIÓN.
FINALIDAD: 5.000500 ATENCIÓN BÁSICA DE SALUD
CÓDIGO DE CENTRO DE COSTO: 15
CENTRO DE COSTO: GERENCIA DE SERVICIOS DE SALUD

Actividades Operativas			Tareas Operativas			Meta	Programación Mensual												Meta Física 2025	Meta Financiera 2025
Cód.	Denominación	Unidad de Medida	Cód.	Denominación	Unidad de Medida		Ene	Feb	Mar	Abr	May	Jun	Jul	Ago	Set	Oct	Nov	Dic		
AO.15.6	Prestaciones de servicios de salud en programas de intervención en salud pública	Atenciones				Física	9,229	9,107	9,092	13,352	12,798	12,034	14,917	14,987	14,713	17,728	16,156	14,997	159,110	6,846,921
			TO.15.6.1	Transporte terrestre asistido en ambulancias del SISOL	Atenciones	Física	300	300	300	300	300	300	300	300	300	300	300	300	3,600	1,119,641
			TO.15.6.2	Traslado ante situaciones de urgencia en zonas de difícil acceso	Atenciones	Física				50	50	50	50	50	50	50	50	50	450	4,508,700
			TO.15.6.3	Prestaciones de servicios de salud en Cajamarca	Atenciones	Física	5000	5000	5000	5000	5000	5000	5000	6000	6000	6000	6000	5000	64,000	24,000
			TO.15.6.4	Prestaciones de servicios de salud en SOLI-EXPRESS Miraflores	Atenciones	Física	2296	2240	2155	4579	4333	3852	4565	4159	3885	5891	5022	4908	47,885	840,000
			TO.15.6.5	Prestaciones de servicios de salud en SOLI-EXPRESS República de Panamá	Atenciones	Física	1633	1567	1587	3373	3065	2782	4952	4428	4428	5437	4734	4689	42,675	174,580
			TO.15.6.6	Ejecución del programa Teleconsulta	Atenciones	Física			50	50	50	50	50	50	50	50	50	50	500	180,000

OBJETIVO ESTRATÉGICO INSTITUCIONAL - PEI MML : OEI.04 GARANTIZAR EL ACCESO A LA PROTECCIÓN DE LOS SERVICIOS SOCIALES DE LA POBLACIÓN EN LA PROVINCIA DE LIMA.
ACCIÓN ESTRATÉGICA INSTITUCIONAL - PEI MML : AEI.04.08 SERVICIO DE ATENCIÓN MÉDICA ACCESIBLE PARA LA CIUDADANÍA.
OBJETIVO ESTRATÉGICO - MARCO ESTRATÉGICO SISOL : OE.01 GARANTIZAR LOS SERVICIOS DE ATENCIÓN MÉDICA ACCESIBLE PARA LA CIUDADANÍA
ACCIÓN ESTRATÉGICA - MARCO ESTRATÉGICO SISOL : AE.01.03 CONTRATOS QUE NOS PERMITAN MEJORAR LA GESTIÓN CON SOCIOS COMERCIALES
FINALIDAD: 5.000500 ATENCIÓN BÁSICA DE SALUD
CÓDIGO DE CENTRO DE COSTO: 15
CENTRO DE COSTO: GERENCIA DE SERVICIOS DE SALUD

Actividades Operativas			Tareas Operativas			Meta	Programación Mensual												Meta Física 2025	Meta Financiera 2025
Cód.	Denominación	Unidad de Medida	Cód.	Denominación	Unidad de Medida		Ene	Feb	Mar	Abr	May	Jun	Jul	Ago	Set	Oct	Nov	Dic		
AO.15.7	Especificación de las cláusulas contractuales para brindar la máxima oferta instalada.	Documento				Física	1	1	1	1	1	1	1	1	1	1	1	1	12	57,000
			TO.15.7.1	Velar por el cumplimiento de las metas de rendimiento a los Asociados.	Documento	Física	1	1	1	1	1	1	1	1	1	1	1	1	12	57,000

OBJETIVO ESTRATÉGICO INSTITUCIONAL - PEI MML : OEI.04. GARANTIZAR EL ACCESO A LA PROTECCIÓN DE LOS SERVICIOS SOCIALES DE LA POBLACIÓN EN LA PROVINCIA DE LIMA.
ACCIÓN ESTRATÉGICA INSTITUCIONAL - PEI MML : AEI.04.02 SERVICIOS PREVENTIVOS Y PROMOCIONALES DE LA SALUD OPORTUNA EN LA PROVINCIA DE LIMA
OBJETIVO ESTRATÉGICO - MARCO ESTRATÉGICO SISOL : OE.03 CONTRIBUIR EN EL DESARROLLO DE ATENCIONES VETERINARIAS DE LA MML
ACCIÓN ESTRATÉGICA - MARCO ESTRATÉGICO SISOL : AE.03.01 SERVICIOS MÉDICOS VETERINARIOS BRINDADOS A LA POBLACIÓN
FINALIDAD: 5.000500 ATENCIÓN BÁSICA DE SALUD
CÓDIGO DE CENTRO DE COSTO: 15
CENTRO DE COSTO: GERENCIA DE SERVICIOS DE SALUD

Actividades Operativas			Tareas Operativas			Meta	Programación Mensual												Meta Física 2025	Meta Financiera 2025
Cód.	Denominación	Unidad de Medida	Cód.	Denominación	Unidad de Medida		Ene	Feb	Mar	Abr	May	Jun	Jul	Ago	Set	Oct	Nov	Dic		
AO.15.14	Implementación de Veterinarias Solidarias de Atención Integral a la Mascota (VETSOL)	Atenciones				Física	300	300	300	300	300	260	300	300	300	300	300	100	3,360	241,399
			TO.15.8.1	Atenciones médicas veterinarias a través del programa VETSOL del SISOL	Atenciones	Física	300	300	300	300	300	260	300	300	300	300	300	100	3360	241,399

Firmado digitalmente por: CHACON ESCOBEDO Sandro Josselyn

FORMATO N° 1-B: PROGRAMACIÓN DE METAS FÍSICAS POR ACTIVIDAD Y TAREA OPERATIVA
PLAN OPERATIVO INSTITUCIONAL 2025

OBJETIVO ESTRATÉGICO INSTITUCIONAL - PEI MML : OEI.04 GARANTIZAR EL ACCESO A LA PROTECCIÓN DE LOS SERVICIOS SOCIALES DE LA POBLACIÓN EN LA PROVINCIA DE LIMA.
ACCIÓN ESTRATÉGICA INSTITUCIONAL - PEI MML : AEI.04.08 SERVICIO DE ATENCIÓN MÉDICA ACCESIBLE PARA LA CIUDADANÍA.
OBJETIVO ESTRATÉGICO - MARCO ESTRATÉGICO SISOL : OE.01 GARANTIZAR LOS SERVICIOS DE ATENCIÓN MÉDICA ACCESIBLE PARA LA CIUDADANÍA
ACCIÓN ESTRATÉGICA - MARCO ESTRATÉGICO SISOL : AE.01.04 SERVICIOS OFERTADOS UTILIZANDO LA CAPACIDAD OPERATIVA DE LOS ESTABLECIMIENTOS DE SALUD DE SISOL.
FINALIDAD: 5.000500 ATENCIÓN BÁSICA DE SALUD
CÓDIGO DE CENTRO DE COSTO: 15
CENTRO DE COSTO: GERENCIA DE SERVICIOS DE SALUD

Actividades Operativas			Tareas Operativas			Meta	Programación Mensual												Meta Física 2025	Meta Financiera 2025
Cód.	Denominación	Unidad de Medida	Cód.	Denominación	Unidad de Medida		Ene	Feb	Mar	Abr	May	Jun	Jul	Ago	Set	Oct	Nov	Dic		
AO.15.9	Gestión de recursos estratégicos para la prevención y promoción de la salud	campaña				Física	4	4	4	5	5	5	5	5	5	5	4	4	55	2,328,570
			TO.15.9.1	Gestionar los recursos estratégicos para las campañas de promoción y prevención de salud en el SISOL.	Campaña	Física	4	4	4	5	5	5	5	5	5	5	4	4	55	1,217,291
			TO.15.9.2	Gestionar los recursos estratégicos necesarios para la oferta de servicios de salud de las IPRESS del SISOL	Acción	Física	1	1	1	1	1	1	1	1	1	1	1	1	12	1,111,279
AO.15.10	Implementación de los servicios de inmunizaciones (prevención) para todas las edades.	Acción				Física	1	1	1	1	1	1	1	1	1	1	1	1	12	33,000
			TO.15.10.1	Gestionar los recursos estratégicos para la operatividad del servicio de inmunizaciones en las IPRESS del SISOL	Acción	Física	1	1	1	1	1	1	1	1	1	1	1	1	12	33,000
AO.15.11	Administración de los tarifarios, servicios, y elaboración de estudios de mercado.	Informe				Física	1	0	1	0	0	0	1	0	2	0	0	1	6	586,796
			TO.15.11.1	Administración de los costos y tarifas del catálogo de los servicios ofrecidos por el SISOL.	Informe	Física			1						1				2	75,000
			TO.15.11.2	Monitoreo y análisis de los volúmenes de ventas de los servicios brindados por cada Establecimiento de Salud y Centro Médico.	Supervisión	Física	1	1	1	1	1	1	1	1	1	1	1	1	12	241,680
			TO.15.11.3	Adaptación de las estrategias a los territorios de cada IPRESS, basado en el enfoque de determinantes sociales de la salud.	Informe	Física	1						1					1	3	61,036
			TO.15.11.4	Establecimiento de tarifas y estructura de costos de las prestaciones de servicios de salud que se brinden a través convenios/contratos con entidades públicas o privadas	Informe	Física									1				1	209,080
AO.15.12	Generar mecanismos de fidelización del usuario	Informe				Física	1	1	1	1	1	1	1	1	1	1	1	1	12	66,000
			TO.15.12.1	Implementación de paquetes y otras estrategias promocionales de Salud.	Informe	Física	1	1	1	1	1	1	1	1	1	1	1	1	12	66,000

OBJETIVO ESTRATÉGICO INSTITUCIONAL - PEI MML : OEI.04 GARANTIZAR EL ACCESO A LA PROTECCIÓN DE LOS SERVICIOS SOCIALES DE LA POBLACIÓN EN LA PROVINCIA DE LIMA.
ACCIÓN ESTRATÉGICA INSTITUCIONAL - PEI MML : AEI.04.08 SERVICIO DE ATENCIÓN MÉDICA ACCESIBLE PARA LA CIUDADANÍA.
OBJETIVO ESTRATÉGICO - MARCO ESTRATÉGICO SISOL : OE.01 GARANTIZAR LOS SERVICIOS DE ATENCIÓN MÉDICA ACCESIBLE PARA LA CIUDADANÍA
ACCIÓN ESTRATÉGICA - MARCO ESTRATÉGICO SISOL : AE.01.05 CONVENIOS QUE NOS PERMITAN FORTALECER EL VÍNCULO CON ENTIDADES PÚBLICAS Y/O PRIVADAS.
FINALIDAD: 5.000500 ATENCIÓN BÁSICA DE SALUD
CÓDIGO DE CENTRO DE COSTO: 15
CENTRO DE COSTO: GERENCIA DE SERVICIOS DE SALUD

Actividades Operativas			Tareas Operativas			Meta	Programación Mensual												Meta Física 2025	Meta Financiera 2025
Cód.	Denominación	Unidad de Medida	Cód.	Denominación	Unidad de Medida		Ene	Feb	Mar	Abr	May	Jun	Jul	Ago	Set	Oct	Nov	Dic		
AO.15.13	Fortalecimiento de vínculos con actores claves afines a los objetivos institucionales del SISOL.	Informe				Física	0	0	2	0	0	2	0	0	2	0	0	2	8	52,800
			TO.15.13.1	Propuesta de convenios interinstitucionales de SISOL.	Convenio	Física			2			2			2			2	8	52,800

Firmado digitalmente por: CHACON ESCOBEDO Sandra Jossary FAU

FORMATO N° 1-B: PROGRAMACIÓN DE METAS FÍSICAS POR ACTIVIDAD Y TAREA OPERATIVA
PLAN OPERATIVO INSTITUCIONAL 2025

OBJETIVO ESTRATÉGICO INSTITUCIONAL - PEI MML : OEI.04 GARANTIZAR EL ACCESO A LA PROTECCIÓN DE LOS SERVICIOS SOCIALES DE LA POBLACIÓN EN LA PROVINCIA DE LIMA.
ACCIÓN ESTRATÉGICA INSTITUCIONAL - PEI MML : AEI.04.08 SERVICIO DE ATENCIÓN MÉDICA ACCESIBLE PARA LA CIUDADANÍA.
OBJETIVO ESTRATÉGICO - MARCO ESTRATÉGICO SISOL : OE.02 AMPLIAR Y MEJORAR LA CARTERA DE SERVICIOS DE SALUD EN SISOL
ACCIÓN ESTRATÉGICA - MARCO ESTRATÉGICO SISOL : AE.02.01 SEDES DE SISOL APERTURADAS EN EL PAÍS.
FINALIDAD: 5.000500 ATENCIÓN BÁSICA DE SALUD
CÓDIGO DE CENTRO DE COSTO: 15
CENTRO DE COSTO: GERENCIA DE SERVICIOS DE SALUD

Actividades Operativas			Tareas Operativas			Meta	Programación Mensual												Meta Física 2025	Meta Financiera 2025
Cód.	Denominación	Unidad de Medida	Cód.	Denominación	Unidad de Medida		Ene	Feb	Mar	Abr	May	Jun	Jul	Ago	Set	Oct	Nov	Dic		
AO.15.14	Sedes de SISOL aperturados en el país	Informe				Física	0	0	0	1	0	0	1	0	0	1	0	0	3	4,017,414
			TO.15.14.1	Apertura de nuevos establecimientos de salud como parte de la mejora de la oferta de servicios en Lima y regiones	Informe	Física				1			1			1			3	4,017,414

OBJETIVO ESTRATÉGICO INSTITUCIONAL - PEI MML : OEI.04 GARANTIZAR EL ACCESO A LA PROTECCIÓN DE LOS SERVICIOS SOCIALES DE LA POBLACIÓN EN LA PROVINCIA DE LIMA.
ACCIÓN ESTRATÉGICA INSTITUCIONAL - PEI MML : AEI.04.08 SERVICIO DE ATENCIÓN MÉDICA ACCESIBLE PARA LA CIUDADANÍA.
OBJETIVO ESTRATÉGICO - MARCO ESTRATÉGICO SISOL : OE.05 GARANTIZAR LA IMPLEMENTACIÓN DEL PLAN DE RESPUESTA FRENTE A EMERGENCIAS Y DESASTRES EN SISOL
ACCIÓN ESTRATÉGICA - MARCO ESTRATÉGICO SISOL : AE.05.01 PERSONAL OPERATIVO CAPACITADO Y CONCIENTIZADO FRENTE A UNA EMERGENCIA O DESASTRE EN SISOL
FINALIDAD : 5.000552 COMERCIALIZACIÓN Y SERVICIOS COLATERALES
CÓDIGO DE CENTRO DE COSTO: 15
CENTRO DE COSTO: GERENCIA DE SERVICIOS DE SALUD

Actividades Operativas			Tareas Operativas			Meta	Programación Mensual												Meta Física 2025	Meta Financiera 2025
Cód.	Denominación	Unidad de Medida	Cód.	Denominación	Unidad de Medida		Ene	Feb	Mar	Abr	May	Jun	Jul	Ago	Set	Oct	Nov	Dic		
AO.15.15	Implementación de planes para la contingencia de riesgos frente a emergencias y desastres.	Documento				Física	0	1	2	0	0	0	0	0	0	0	0	3	6	262,600
			TO.15.15.1	Elaboración y ejecución del Plan de Contingencia para asegurar la continuidad operativa de los servicios de salud de las IPRESS del SISOL	Documento	Física		1										1	2	14,000
			TO.15.15.2	Elaboración, implementación y seguimiento del plan de control de riesgos de los servicios de salud	Documento	Física			1									1	2	78,600
			TO.15.15.3	Elaboración, implementación y seguimiento del plan de contingencia frente a emergencias y desastres	Documento	Física			1									1	2	170,000
TOTAL ACTIVIDAD OPERATIVA						Física	9,543	9,422	9,414	13,668	13,112	12,314	15,235	15,301	15,033	18,044	16,469	15,121	162,676	19,604,044
TOTAL TAREA OPERATIVA						Física	9,545	9,424	9,416	13,670	13,114	12,316	15,237	15,303	15,035	18,046	16,471	15,123	162,700	



Firmado digitalmente por:
CHACON ESCOBEDO Sandra
Jossary FAU

FORMATO N° 1-B: PROGRAMACIÓN DE METAS FÍSICAS POR ACTIVIDAD Y TAREA OPERATIVA
PLAN OPERATIVO INSTITUCIONAL 2025

OBJETIVO ESTRATÉGICO INSTITUCIONAL - PEI MML : OEI.04. Garantizar el acceso a la protección de los servicios sociales de la población en la provincia de Lima.
ACCIÓN ESTRATÉGICA INSTITUCIONAL - PEI MML : AEI.04.08 Servicios de atención médica accesible para la ciudadanía.
OBJETIVO ESTRATÉGICO - MARCO ESTRATÉGICO SISOL : OE.04 Fortalecer la gestión administrativa y asistencial de SISOL
ACCIÓN ESTRATÉGICA - MARCO ESTRATÉGICO SISOL : AE.04.01 Modernización de la gestión para la mejora continua de SISOL
FINALIDAD: 5.000500 ATENCIÓN BÁSICA DE SALUD
CÓDIGO DE CENTRO DE COSTO : 16
CENTRO DE COSTO: GERENCIA DE PROYECTOS

Actividades Operativas			Tareas Operativas			Meta	Programación Mensual												Meta Física 2025	Meta Financiera 2025
Cód.	Denominación	Unidad de Medida	Cód.	Denominación	Unidad de Medida		Ene	Feb	Mar	Abr	May	Jun	Jul	Ago	Set	Oct	Nov	Dic		
AO.16.1	Gestión de Proyectos del SISOL	Documento				Física	0	0	1	0	0	2	0	0	3	0	0	2	8	468,000
			TO.16.1.1	Diseñar proyectos especiales para ampliar los servicios de salud del SISOL	Proyecto	Física			1			1			1			1	4	144,000
			TO.16.1.2	Extensión de los Hospitales de la Solidaridad a nivel Nacional	Plan	Física						1						1	2	108,000
			TO.16.1.3	Transferencia de tecnologías para atención a los usuarios del SISOL	Transferencia	Física									1				1	108,000
			TO.16.1.4	Gestionar alianzas estratégicas a nivel internacional, para fortalecer los servicios de salud del SISOL	Acción	Física									1				1	108,000
TOTAL ACTIVIDAD OPERATIVA						Física	0	0	1	0	0	2	0	0	3	0	0	2	8	468,000
TOTAL TAREA OPERATIVA						Física	0	0	1	0	0	2	0	0	3	0	0	2	8	



Firmado digitalmente
por:
CHACON
ESCOBEDO Sandra
Jossary FAU

FORMATO N° 1-B: PROGRAMACIÓN DE METAS FÍSICAS Y FINANCIERAS POR ACTIVIDAD Y TAREA OPERATIVA

PLAN OPERATIVO INSTITUCIONAL 2025

OBJETIVO ESTRATÉGICO INSTITUCIONAL - PEI MML : OEI.09. FORTALECER LA GESTIÓN INSTITUCIONAL DE LA MUNICIPALIDAD METROPOLITANA DE LIMA.
ACCIÓN ESTRATÉGICA INSTITUCIONAL - PEI MML : AEI.09.05 GESTIÓN DE LAS EMPRESAS MUNICIPALES Y ÓRGANOS DESCONCENTRADOS ESPECIALES EFICAZ EN LA MUNICIPALIDAD METROPOLITANA DE LIMA.
OBJETIVO ESTRATÉGICO - MARCO ESTRATÉGICO SISOL : OE.01 Garantizar los servicios de atención médica accesible para la ciudadanía
ACCIÓN ESTRATÉGICA - MARCO ESTRATÉGICO SISOL : AE.01.02 Establecimientos de Salud de SISOL que garanticen la calidad de atención en la población.
FINALIDAD : 5.000500 ATENCIÓN BÁSICA DE SALUD
CÓDIGO DE CENTRO DE COSTO : 17
CENTRO DE COSTO : CM. VILLA LIMATAMBO

Actividades Operativas			Tareas Operativas			Meta	Programación Mensual												Meta Física 2025	Meta Financiera 2025
Cód.	Denominación	Unidad de Medida	Cód.	Denominación	Unidad de Medida		Ene	Feb	Mar	Abr	May	Jun	Jul	Ago	Set	Oct	Nov	Dic		
AO.17.1	Gestión de la operatividad de la IPRESS del SISOL	Acción				Física	2	2	2	2	2	2	2	2	2	2	2	2	24	257,155
			TO.17.1.1	Gestión del abastecimiento de bienes y servicios requeridos para la operatividad de la IPRESS del SISOL	Acción	Física	1	1	1	1	1	1	1	1	1	1	1	1	12	73,680
			TO.17.1.2	Gestión de Recursos Humanos de la IPRESS del SISOL	Acción	Física	1	1	1	1	1	1	1	1	1	1	1	1	12	171,475
			TO.17.1.3	Garantizar los estándares mínimos de atención del usuario	Informe	Física						1						1	2	12,000

OBJETIVO ESTRATÉGICO INSTITUCIONAL - PEI MML : OEI.04 GARANTIZAR EL ACCESO A LA PROTECCIÓN DE LOS SERVICIOS SOCIALES DE LA POBLACIÓN EN LA PROVINCIA DE LIMA.
ACCIÓN ESTRATÉGICA INSTITUCIONAL - PEI MML : AEI.04.08 SERVICIO DE ATENCIÓN MÉDICA ACCESIBLE PARA LA CIUDADANÍA.
OBJETIVO ESTRATÉGICO - MARCO ESTRATÉGICO SISOL : OE.01 Garantizar los servicios de atención médica accesible para la ciudadanía
ACCIÓN ESTRATÉGICA - MARCO ESTRATÉGICO SISOL : AE.01.01 Servicios de salud accesibles a la población.
FINALIDAD : 5.000500 ATENCIÓN BÁSICA DE SALUD
CÓDIGO DE CENTRO DE COSTO : 17
CENTRO DE COSTO : CM. VILLA LIMATAMBO

Actividades Operativas			Tareas Operativas			Meta	Programación Mensual												Meta Física 2025	Meta Financiera 2025
Cód.	Denominación	Unidad de Medida	Cód.	Denominación	Unidad de Medida		Ene	Feb	Mar	Abr	May	Jun	Jul	Ago	Set	Oct	Nov	Dic		
AO.17.2	Prestaciones de salud en las IPRESS del SISOL	Atenciones				Física	390	345	343	446	412	383	349	159	188	165	272	293	3,745	156,864
			TO.17.2.1	Prestaciones de servicios de salud accesibles al ciudadano	Atenciones	Física	390	345	343	446	412	383	349	159	188	165	272	293	3,745	156,864
TOTAL A.O						Física	392	347	345	448	414	385	351	161	190	167	274	295	3,769	414,019
TOTAL T.O						Física	392	347	345	448	414	386	351	161	190	167	274	296	3,771	



Firmado digitalmente por:
CHACON ESCOBEDO Sandra
Jossary FAU

FORMATO N° 1-B: PROGRAMACIÓN DE METAS FÍSICAS Y FINANCIERAS POR ACTIVIDAD Y TAREA OPERATIVA

PLAN OPERATIVO INSTITUCIONAL 2025

OBJETIVO ESTRATÉGICO INSTITUCIONAL - PEI MML : OEI.09. FORTALECER LA GESTIÓN INSTITUCIONAL DE LA MUNICIPALIDAD METROPOLITANA DE LIMA.
ACCIÓN ESTRATÉGICA INSTITUCIONAL - PEI MML : AEI.09.05 GESTIÓN DE LAS EMPRESAS MUNICIPALES Y ÓRGANOS DESCONCENTRADOS ESPECIALES EFICAZ EN LA MUNICIPALIDAD METROPOLITANA DE LIMA.
OBJETIVO ESTRATÉGICO - MARCO ESTRATÉGICO SISOL : OE.01 Garantizar los servicios de atención médica accesible para la ciudadanía
ACCIÓN ESTRATÉGICA - MARCO ESTRATÉGICO SISOL : AE.01.02 Establecimientos de Salud de SISOL que garanticen la calidad de atención en la población.
FINALIDAD : 5.000500 ATENCIÓN BÁSICA DE SALUD
CÓDIGO DE CENTRO DE COSTO : 18
CENTRO DE COSTO : C.M. HOSPITAL DEL NIÑO

Actividades Operativas			Tareas Operativas			Meta	Programación Mensual												Meta Física 2025	Meta Financiera 2025
Cód.	Denominación	Unidad de Medida	Cód.	Denominación	Unidad de Medida		Ene	Feb	Mar	Abr	May	Jun	Jul	Ago	Set	Oct	Nov	Dic		
AO.18.1	Gestión de la operatividad de la IPRESS del SISOL	Acción				Física	2	2	2	2	2	2	2	2	2	2	2	2	24	225,552
			TO.18.1.1	Gestión del abastecimiento de bienes y servicios requeridos para la operatividad de la IPRESS del SISOL	Acción	Física	1	1	1	1	1	1	1	1	1	1	1	1	12	27,504
			TO.18.1.2	Gestión de Recursos Humanos de la IPRESS del SISOL	Acción	Física	1	1	1	1	1	1	1	1	1	1	1	1	12	195,048
			TO.18.1.3	Garantizar los estándares mínimos de atención del usuario	Informe	Física						1						1	2	3,000

OBJETIVO ESTRATÉGICO INSTITUCIONAL - PEI MML : OEI.04. GARANTIZAR EL ACCESO A LA PROTECCIÓN DE LOS SERVICIOS SOCIALES DE LA POBLACIÓN EN LA PROVINCIA DE LIMA.
ACCIÓN ESTRATÉGICA INSTITUCIONAL - PEI MML : AEI.04.08 SERVICIO DE ATENCIÓN MÉDICA ACCESIBLE PARA LA CIUDADANÍA.
OBJETIVO ESTRATÉGICO - MARCO ESTRATÉGICO SISOL : OE.01 Garantizar los servicios de atención médica accesible para la ciudadanía
ACCIÓN ESTRATÉGICA - MARCO ESTRATÉGICO SISOL : AE.01.01 Servicios de salud accesibles a la población.
FINALIDAD : 5.000500 ATENCIÓN BÁSICA DE SALUD
CÓDIGO DE CENTRO DE COSTO : 18
CENTRO DE COSTO : C.M. HOSPITAL DEL NIÑO

Actividades Operativas			Tareas Operativas			Meta	Programación Mensual												Meta Física 2025	Meta Financiera 2025
Cód.	Denominación	Unidad de Medida	Cód.	Denominación	Unidad de Medida		Ene	Feb	Mar	Abr	May	Jun	Jul	Ago	Set	Oct	Nov	Dic		
AO.18.2	Prestaciones de salud en las IPRESS del SISOL	Atenciones				Física	303	297	308	289	245	233	211	217	287	248	275	195	3,108	43,698
			TO.18.2.1	Prestaciones de servicios de salud accesibles al ciudadano	Atenciones	Física	303	297	308	289	245	233	211	217	287	248	275	195	3,108	43,698
TOTAL A.O						Física	305	299	310	291	247	235	213	219	289	250	277	197	3,132	269,250
TOTAL T.O						Física	305	299	310	291	247	236	213	219	289	250	277	198	3,134	



Firmado digitalmente
por:
CHACON
ESCOBEDO Sandra
Jossary FAU

FORMATO N° 1-B: PROGRAMACIÓN DE METAS FÍSICAS Y FINANCIERAS POR ACTIVIDAD Y TAREA OPERATIVA

PLAN OPERATIVO INSTITUCIONAL 2025

OBJETIVO ESTRATÉGICO INSTITUCIONAL - PEI MML : OEI.09 FORTALECER LA GESTIÓN INSTITUCIONAL DE LA MUNICIPALIDAD METROPOLITANA DE LIMA.
ACCIÓN ESTRATÉGICA INSTITUCIONAL - PEI MML : AEI.09.05 GESTIÓN DE LAS EMPRESAS MUNICIPALES Y ORGANOS DESCONCENTRADOS ESPECIALES EFICAZ EN LA MUNICIPALIDAD METROPOLITANA DE LIMA.
OBJETIVO ESTRATÉGICO - MARCO ESTRATÉGICO SISOL : OE.01 Garantizar los servicios de atención médica accesible para la ciudadanía
ACCIÓN ESTRATÉGICA - MARCO ESTRATÉGICO SISOL : AE.01.02 Establecimientos de Salud de SISOL que garanticen la calidad de atencion en la población.
FINALIDAD : 5.000500 ATENCIÓN BÁSICA DE SALUD
CÓDIGO DE CENTRO DE COSTO : 19
CENTRO DE COSTO : C.M. HUAYCAN

Actividades Operativas			Tareas Operativas			Meta	Programación Mensual												Meta Física 2025	Meta Financiera 2025
Cód.	Denominación	Unidad de Medida	Cód.	Denominación	Unidad de Medida		Ene	Feb	Mar	Abr	May	Jun	Jul	Ago	Set	Oct	Nov	Dic		
AO.19.1	Gestión de la operatividad de la IPRESS del SISOL	Acción				Física	2	2	2	2	2	2	2	2	2	2	2	2	24	308,023
			TO.19.1.1	Gestión del abastecimiento de bienes y servicios requeridos para la operatividad de la IPRESS del SISOL	Acción	Física	1	1	1	1	1	1	1	1	1	1	1	1	12	85,548
			TO.19.1.2	Gestión de Recursos Humanos de la IPRESS del SISOL	Acción	Física	1	1	1	1	1	1	1	1	1	1	1	1	12	208,975
			TO.19.1.3	Garantizar los estandares minimos de atencion del usuario	Informe	Física						1						1	2	13,500

OBJETIVO ESTRATÉGICO INSTITUCIONAL - PEI MML : OEI.04 GARANTIZAR EL ACCESO A LA PROTECCIÓN DE LOS SERVICIOS SOCIALES DE LA POBLACIÓN EN LA PROVINCIA DE LIMA.
ACCIÓN ESTRATÉGICA INSTITUCIONAL - PEI MML : AEI.04.08 SERVICIO DE ATENCIÓN MÉDICA ACCESIBLE PARA LA CIUDADANIA.
OBJETIVO ESTRATÉGICO - MARCO ESTRATÉGICO SISOL : OE.01 Garantizar los servicios de atención médica accesible para la ciudadanía
ACCIÓN ESTRATÉGICA - MARCO ESTRATÉGICO SISOL : AE.01.01 Servicios de salud accesibles a la población.
FINALIDAD : 5.000500 ATENCIÓN BÁSICA DE SALUD
CÓDIGO DE CENTRO DE COSTO : 19
CENTRO DE COSTO : C.M. HUAYCAN

Actividades Operativas			Tareas Operativas			Meta	Programación Mensual												Meta Física 2025	Meta Financiera 2025
Cód.	Denominación	Unidad de Medida	Cód.	Denominación	Unidad de Medida		Ene	Feb	Mar	Abr	May	Jun	Jul	Ago	Set	Oct	Nov	Dic		
AO.19.2	Prestaciones de salud en las IPRESS del SISOL	Atenciones				Física	24	21	16	219	52	157	125	32	46	31	29	16	768	29,663
			TO.19.2.1	Prestaciones de Servicios de Salud accesibles al ciudadano	Atenciones	Física	24	21	16	219	52	157	125	32	46	31	29	16	768	29,663
TOTAL A.O						Física	26	23	18	221	54	159	127	34	48	33	31	18	792	337,686
TOTAL T.O						Física	26	23	18	221	54	160	127	34	48	33	31	19	794	



Firmado digitalmente
por:
CHACON
ESCOBEDO Sandra
Jossary FAU

FORMATO N° 1-B: PROGRAMACIÓN DE METAS FÍSICAS Y FINANCIERAS POR ACTIVIDAD Y TAREA OPERATIVA

PLAN OPERATIVO INSTITUCIONAL 2025

OBJETIVO ESTRATÉGICO INSTITUCIONAL - PEI MML : OEI.09 FORTALECER LA GESTIÓN INSTITUCIONAL DE LA MUNICIPALIDAD METROPOLITANA DE LIMA.

ACCIÓN ESTRATÉGICA INSTITUCIONAL - PEI MML : AEI.09.05 GESTIÓN DE LAS EMPRESAS MUNICIPALES Y ORGANOS DESCONCENTRADOS ESPECIALES EFICAZ EN LA MUNICIPALIDAD METROPOLITANA DE LIMA.

OBJETIVO ESTRATÉGICO - MARCO ESTRATÉGICO SISOL : OE.01 Garantizar los servicios de atención médica accesible para la ciudadanía

ACCIÓN ESTRATÉGICA - MARCO ESTRATÉGICO SISOL : AE.01.02 Establecimientos de Salud de SISOL que garanticen la calidad de atencion en la población.

FINALIDAD : 5.000500 ATENCIÓN BÁSICA DE SALUD

CÓDIGO DE CENTRO DE COSTO : 20

CENTRO DE COSTO : C.M. JOSÉ CARLOS MARIÁTEGUI

Actividades Operativas			Tareas Operativas			Meta	Programación Mensual												Meta Física 2025	Meta Financiera 2025
Cód.	Denominación	Unidad de Medida	Cód.	Denominación	Unidad de Medida		Ene	Feb	Mar	Abr	May	Jun	Jul	Ago	Set	Oct	Nov	Dic		
AO.20.1	Gestión de la operatividad de la IPRESS del SISOL	Acción				Física	1	1	1	1	1	1	1	1	1	1	1	1	12	120,954
			TO.20.1.1	Gestión del abastecimiento de bienes y servicios requeridos para la operatividad de la IPRESS del SISOL	Acción	Física	1	1	1	1	1	1	1	1	1	1	1	1	12	119,754
			TO.20.1.3	Garantizar los estandares minimos de atencion del usuario	Informe	Física						1						1	2	1,200
TOTAL A.O						Física	1	1	1	1	1	1	1	1	1	1	1	1	12	120,954
TOTAL T.O						Física	1	1	1	1	1	2	1	1	1	1	1	2	14	



Firmado digitalmente
por:
CHACON
ESCOBEDO Sandra
Jossary FAU

FORMATO N° 1-B: PROGRAMACIÓN DE METAS FÍSICAS Y FINANCIERAS POR ACTIVIDAD Y TAREA OPERATIVA

PLAN OPERATIVO INSTITUCIONAL 2025

OBJETIVO ESTRATÉGICO INSTITUCIONAL - PEI MML : OEI.09 FORTALECER LA GESTIÓN INSTITUCIONAL DE LA MUNICIPALIDAD METROPOLITANA DE LIMA.

ACCIÓN ESTRATÉGICA INSTITUCIONAL - PEI MML : AEI.09.05 GESTIÓN DE LAS EMPRESAS MUNICIPALES Y ORGANOS DESCONCENTRADOS ESPECIALES EFICAZ EN LA MUNICIPALIDAD METROPOLITANA DE LIMA.

OBJETIVO ESTRATÉGICO - MARCO ESTRATÉGICO SISOL : OE.01 Garantizar los servicios de atención médica accesible para la ciudadanía

ACCIÓN ESTRATÉGICA - MARCO ESTRATÉGICO SISOL : AE.01.02 Establecimientos de Salud de SISOL que garanticen la calidad de atencion en la población.

FINALIDAD : 5.000500 ATENCIÓN BÁSICA DE SALUD

CÓDIGO DE CENTRO DE COSTO : 21

CENTRO DE COSTO : C.M. JUAN PABLO II

Actividades Operativas			Tareas Operativas			Meta	Programación Mensual												Meta Física 2025	Meta Financiera 2025
Cód.	Denominación	Unidad de Medida	Cód.	Denominación	Unidad de Medida		Ene	Feb	Mar	Abr	May	Jun	Jul	Ago	Set	Oct	Nov	Dic		
AO.21.1	Gestión de la operatividad de la IPRESS del SISOL	Acción				Física	2	2	2	2	2	2	2	2	2	2	2	2	24	256,220
			TO.21.1.1	Gestión del abastecimiento de bienes y servicios requeridos para la operatividad de la IPRESS del SISOL	Acción	Física	1	1	1	1	1	1	1	1	1	1	1	1	12	101,284
			TO.21.1.2	Gestión de Recursos Humanos de la IPRESS del SISOL	Acción	Física	1	1	1	1	1	1	1	1	1	1	1	1	12	150,936
			TO.21.1.3	Garantizar los estandares minimos de atencion del usuario	Informe	Física						1						1	2	4,000

OBJETIVO ESTRATÉGICO INSTITUCIONAL - PEI MML : OEI.04 GARANTIZAR EL ACCESO A LA PROTECCIÓN DE LOS SERVICIOS SOCIALES DE LA POBLACIÓN EN LA PROVINCIA DE LIMA.

ACCIÓN ESTRATÉGICA INSTITUCIONAL - PEI MML : AEI.04.08 SERVICIO DE ATENCIÓN MEDICA ACCESIBLE PARA LA CIUDADANIA.

OBJETIVO ESTRATÉGICO - MARCO ESTRATÉGICO SISOL : OE.01 Garantizar los servicios de atención médica accesible para la ciudadanía

ACCIÓN ESTRATÉGICA - MARCO ESTRATÉGICO SISOL : AE.01.01 Servicios de salud accesibles a la población.

FINALIDAD : 5.000500 ATENCIÓN BÁSICA DE SALUD

CÓDIGO DE CENTRO DE COSTO : 21

CENTRO DE COSTO : C.M. JUAN PABLO II

Actividades Operativas			Tareas Operativas			Meta	Programación Mensual												Meta Física 2025	Meta Financiera 2025
Cód.	Denominación	Unidad de Medida	Cód.	Denominación	Unidad de Medida		Ene	Feb	Mar	Abr	May	Jun	Jul	Ago	Set	Oct	Nov	Dic		
AO.21.2	Prestaciones de salud en la IPRESS del SISOL	Atenciones				Física	1,653	1,710	1,791	1,801	1,870	1,007	857	711	819	911	1,288	1,194	15,612	92,323
			TO.21.2.1	Prestaciones de servicios de salud accesibles al ciudadano	Atenciones	Física	1,653	1,710	1,791	1,801	1,870	1,007	857	711	819	911	1,288	1,194	15,612	92,323
TOTAL A.O						Física	1,655	1,712	1,793	1,803	1,872	1,009	859	713	821	913	1,290	1,196	15,636	348,543
TOTAL T.O						Física	1,655	1,712	1,793	1,803	1,872	1,010	859	713	821	913	1,290	1,197	15,638	



Firmado digitalmente
por:
CHACON
ESCOBEDO Sandra
Jossary FAU

FORMATO N° 1-B: PROGRAMACIÓN DE METAS FÍSICAS Y FINANCIERAS POR ACTIVIDAD Y TAREA OPERATIVA
PLAN OPERATIVO INSTITUCIONAL 2025

OBJETIVO ESTRATÉGICO INSTITUCIONAL - PEI MML : OEI.09 FORTALECER LA GESTIÓN INSTITUCIONAL DE LA MUNICIPALIDAD METROPOLITANA DE LIMA.
ACCIÓN ESTRATÉGICA INSTITUCIONAL - PEI MML : AEI.09.05 GESTIÓN DE LAS EMPRESAS MUNICIPALES Y ORGANOS DESCONCENTRADOS ESPECIALES EFICAZ EN LA MUNICIPALIDAD METROPOLITANA DE LIMA.
OBJETIVO ESTRATÉGICO - MARCO ESTRATÉGICO SISOL : OE.01 Garantizar los servicios de atención médica accesible para la ciudadanía
ACCIÓN ESTRATÉGICA - MARCO ESTRATÉGICO SISOL : AE.01.02 Establecimientos de Salud de SISOL que garanticen la calidad de atención en la población.
FINALIDAD : 5.000500 ATENCIÓN BÁSICA DE SALUD
CÓDIGO DE CENTRO DE COSTO : 22
CENTRO DE COSTO : C.M. LA ENSENADA

Actividades Operativas			Tareas Operativas			Meta	Programación Mensual												Meta Física 2025	Meta Financiera 2025
Cód.	Denominación	Unidad de Medida	Cód.	Denominación	Unidad de Medida		Ene	Feb	Mar	Abr	May	Jun	Jul	Ago	Set	Oct	Nov	Dic		
AO.22.1	Gestión de la operatividad de la IPRESS del SISOL	Acción				Física	2	2	2	2	2	2	2	2	2	2	2	2	24	308,392
			TO.22.1.1	Gestión del abastecimiento de bienes y servicios requeridos para la operatividad de la IPRESS del SISOL	Acción	Física	1	1	1	1	1	1	1	1	1	1	1	1	12	178,824
			TO.22.1.2	Gestión de Recursos Humanos de la IPRESS del SISOL	Acción	Física	1	1	1	1	1	1	1	1	1	1	1	1	12	119,568
			TO.22.1.3	Garantizar los estándares mínimos de atención del usuario	Informe	Física						1						1	2	10,000

OBJETIVO ESTRATÉGICO INSTITUCIONAL - PEI MML : OEI.04 GARANTIZAR EL ACCESO A LA PROTECCIÓN DE LOS SERVICIOS SOCIALES DE LA POBLACIÓN EN LA PROVINCIA DE LIMA.
ACCIÓN ESTRATÉGICA INSTITUCIONAL - PEI MML : AEI.04.08 SERVICIO DE ATENCIÓN MÉDICA ACCESIBLE PARA LA CIUDADANÍA.
OBJETIVO ESTRATÉGICO - MARCO ESTRATÉGICO SISOL : OE.01 Garantizar los servicios de atención médica accesible para la ciudadanía
ACCIÓN ESTRATÉGICA - MARCO ESTRATÉGICO SISOL : AE.01.01 Servicios de salud accesibles a la población.
FINALIDAD : 5.000500 ATENCIÓN BÁSICA DE SALUD
CÓDIGO DE CENTRO DE COSTO : 22
CENTRO DE COSTO : C.M. LA ENSENADA

Actividades Operativas			Tareas Operativas			Meta	Programación Mensual												Meta Física 2025	Meta Financiera 2025
Cód.	Denominación	Unidad de Medida	Cód.	Denominación	Unidad de Medida		Ene	Feb	Mar	Abr	May	Jun	Jul	Ago	Set	Oct	Nov	Dic		
AO.22.2	Prestaciones de salud en la IPRESS del SISOL	Atenciones				Física	520	566	454	611	405	410	479	402	355	301	288	265	5,056	61,412
			TO.22.2.1	Prestaciones de servicios de salud accesibles al ciudadano	Atenciones	Física	520	566	454	611	405	410	479	402	355	301	288	265	5,056	61,412
TOTAL A.O						Física	522	568	456	613	407	412	481	404	357	303	290	267	5,080	369,804
TOTAL T.O						Física	522	568	456	613	407	413	481	404	357	303	290	268	5,082	



Firmado digitalmente por:
CHACON ESCOBEDO Sandra
Jossary FAU

FORMATO N° 1-B: PROGRAMACIÓN DE METAS FÍSICAS Y FINANCIERAS POR ACTIVIDAD Y TAREA OPERATIVA
PLAN OPERATIVO INSTITUCIONAL 2025

OBJETIVO ESTRATÉGICO INSTITUCIONAL - PEI MML : OEI.09 FORTALECER LA GESTIÓN INSTITUCIONAL DE LA MUNICIPALIDAD METROPOLITANA DE LIMA.
ACCIÓN ESTRATÉGICA INSTITUCIONAL - PEI MML : AEI.09.05 GESTIÓN DE LAS EMPRESAS MUNICIPALES Y ORGANOS DESCONCENTRADOS ESPECIALES EFICAZ EN LA MUNICIPALIDAD METROPOLITANA DE LIMA.
OBJETIVO ESTRATÉGICO - MARCO ESTRATÉGICO SISOL : OE.01 Garantizar los servicios de atención médica accesible para la ciudadanía
ACCIÓN ESTRATÉGICA - MARCO ESTRATÉGICO SISOL : AE.01.02 Establecimientos de Salud de SISOL que garanticen la calidad de atencion en la población.
FINALIDAD : 5.000500 ATENCIÓN BÁSICA DE SALUD
CÓDIGO DE CENTRO DE COSTO : 23
CENTRO DE COSTO : C.M. LAS VIOLETAS

Actividades Operativas			Tareas Operativas			Meta	Programación Mensual												Meta Física 2025	Meta Financiera 2025
Cód.	Denominación	Unidad de Medida	Cód.	Denominación	Unidad de Medida		Ene	Feb	Mar	Abr	May	Jun	Jul	Ago	Set	Oct	Nov	Dic		
AO.23.1	Gestión de la operatividad de la IPRESS del SISOL	Acción				Física	2	2	2	2	2	2	2	2	2	2	2	2	24	404,254
			TO.23.1.1	Gestión del abastecimiento de bienes y servicios requeridos para la operatividad de la IPRESS del SISOL	Acción	Física	1	1	1	1	1	1	1	1	1	1	1	1	12	108,948
			TO.23.1.2	Gestión de Recursos Humanos de la IPRESS del SISOL	Acción	Física	1	1	1	1	1	1	1	1	1	1	1	1	12	289,406
			TO.23.1.3	Garantizar los estándares mínimos de atención del usuario	Informe	Física						1						1	2	5,900

OBJETIVO ESTRATÉGICO INSTITUCIONAL - PEI MML : OEI.04 GARANTIZAR EL ACCESO A LA PROTECCIÓN DE LOS SERVICIOS SOCIALES DE LA POBLACIÓN EN LA PROVINCIA DE LIMA.
ACCIÓN ESTRATÉGICA INSTITUCIONAL - PEI MML : AEI.04.08 SERVICIO DE ATENCIÓN MÉDICA ACCESIBLE PARA LA CIUDADANÍA.
OBJETIVO ESTRATÉGICO - MARCO ESTRATÉGICO SISOL : OE.01 Garantizar los servicios de atención médica accesible para la ciudadanía
ACCIÓN ESTRATÉGICA - MARCO ESTRATÉGICO SISOL : AE.01.01 Servicios de salud accesibles a la población.
FINALIDAD : 5.000500 ATENCIÓN BÁSICA DE SALUD
CÓDIGO DE CENTRO DE COSTO : 23
CENTRO DE COSTO : C.M. LAS VIOLETAS

Actividades Operativas			Tareas Operativas			Meta	Programación Mensual												Meta Física 2025	Meta Financiera 2025
Cód.	Denominación	Unidad de Medida	Cód.	Denominación	Unidad de Medida		Ene	Feb	Mar	Abr	May	Jun	Jul	Ago	Set	Oct	Nov	Dic		
AO.23.2	Prestaciones de salud en las IPRESS del SISOL	Atenciones				Física	2,516	2,243	2,340	2,937	2,527	1,902	2,543	2,351	2,388	2,220	2,327	2,106	28,400	267,164
			TO.23.2.1	Prestaciones de servicios de salud accesibles al ciudadano	Atenciones	Física	2,516	2,243	2,340	2,937	2,527	1,902	2,543	2,351	2,388	2,220	2,327	2,106	28,400	267,164
TOTAL A.O						Física	2,518	2,245	2,342	2,939	2,529	1,904	2,545	2,353	2,390	2,222	2,329	2,108	28,424	671,418
TOTAL T.O						Física	2,518	2,245	2,342	2,939	2,529	1,905	2,545	2,353	2,390	2,222	2,329	2,109	28,426	



Firmado digitalmente
por:
CHACON
ESCOBEDO Sandra
Jossary FAU

FORMATO N° 1-B: PROGRAMACIÓN DE METAS FÍSICAS Y FINANCIERAS POR ACTIVIDAD Y TAREA
PLAN OPERATIVO INSTITUCIONAL 2025

OBJETIVO ESTRATÉGICO INSTITUCIONAL - PEI MML : OEI.09. FORTALECER LA GESTIÓN INSTITUCIONAL DE LA MUNICIPALIDAD METROPOLITANA DE LIMA.
ACCIÓN ESTRATÉGICA INSTITUCIONAL - PEI MML : AEI.09.05 GESTIÓN DE LAS EMPRESAS MUNICIPALES Y ÓRGANOS DESCONCENTRADOS ESPECIALES EFICAZ EN LA MUNICIPALIDAD METROPOLITANA DE LIMA.
OBJETIVO ESTRATÉGICO - MARCO ESTRATÉGICO SISOL : OE.04 FORTALECER LA GESTIÓN ADMINISTRATIVA Y ASISTENCIAL DE SISOL
ACCIÓN ESTRATÉGICA - MARCO ESTRATÉGICO SISOL : AE.04.03 GESTIÓN DE LOS RECURSOS LOGÍSTICOS Y CAPITAL HUMANO EFICIENTE Y EFICAZ EN SISOL.
FINALIDAD : 5.000500 ATENCIÓN BÁSICA DE SALUD
CÓDIGO DE CENTRO DE COSTO : 24
CENTRO DE COSTO : C.M. NAZARENO

Actividades Operativas			Tareas Operativas			Meta	Programación Mensual												Meta Física 2025	Meta Financiera 2025
Cód.	Denominación	Unidad de Medida	Cód.	Denominación	Unidad de Medida		Ene	Feb	Mar	Abr	May	Jun	Jul	Ago	Set	Oct	Nov	Dic		
AO.24.1	Gestión de la operatividad de la IPRESS del SISOL	Acción				Física	2	2	2	2	2	2	2	2	2	2	2	2	24	306,920
			TO.24.1.1	Gestión del abastecimiento de bienes y servicios requeridos para la operatividad de la IPRESS del SISOL	Acción	Física	1	1	1	1	1	1	1	1	1	1	1	1	12	87,820
			TO.24.1.2	Gestión de Recursos Humanos de la IPRESS del SISOL	Acción	Física	1	1	1	1	1	1	1	1	1	1	1	1	12	211,099
			TO.24.1.3	Garantizar los estándares mínimos de atención del usuario	Informe	Física						1						1	2	8,001

OBJETIVO ESTRATÉGICO INSTITUCIONAL - PEI MML : OEI.04 GARANTIZAR EL ACCESO A LA PROTECCIÓN DE LOS SERVICIOS SOCIALES DE LA POBLACIÓN EN LA PROVINCIA DE LIMA.
ACCIÓN ESTRATÉGICA INSTITUCIONAL - PEI MML : AEI.04.08 SERVICIO DE ATENCIÓN MÉDICA ACCESIBLE PARA LA CIUDADANÍA.
OBJETIVO ESTRATÉGICO - MARCO ESTRATÉGICO SISOL : OE.01 FORTALECER LA GESTIÓN ADMINISTRATIVA Y ASISTENCIAL DE SISOL
ACCIÓN ESTRATÉGICA - MARCO ESTRATÉGICO SISOL : AE.01.01 SERVICIOS DE SALUD ACCESIBLES A LA POBLACIÓN.
FINALIDAD : 5.000500 ATENCIÓN BÁSICA DE SALUD
CÓDIGO DE CENTRO DE COSTO : 24
CENTRO DE COSTO : C.M. NAZARENO

Actividades Operativas			Tareas Operativas			Meta	Programación Mensual												Meta Física 2025	Meta Financiera 2025
Cód.	Denominación	Unidad de Medida	Cód.	Denominación	Unidad de Medida		Ene	Feb	Mar	Abr	May	Jun	Jul	Ago	Set	Oct	Nov	Dic		
AO.24.2	Prestaciones de salud en la IPRESS del SISOL	Atenciones				Física	1,633	1,424	1,375	1,395	1,472	1,115	1,260	1,704	1,165	1,336	1,482	1,233	16,594	242,684.0
			TO.24.2.1	Prestaciones de servicios de salud accesibles al ciudadano	Atenciones	Física	1,633	1,424	1,375	1,395	1,472	1,115	1,260	1,704	1,165	1,336	1,482	1,233	16,594	242,684
TOTAL A.O						Física	1,635	1,426	1,377	1,397	1,474	1,117	1,262	1,706	1,167	1,338	1,484	1,235	16,618	549,604
TOTAL T.O						Física	1,635	1,426	1,377	1,397	1,474	1,118	1,262	1,706	1,167	1,338	1,484	1,236	16,620	



Firmado digitalmente
por:
CHACON
ESCOBEDO Sandra
Jossary FAU

FORMATO N° 1-B: PROGRAMACIÓN DE METAS FÍSICAS Y FINANCIERAS POR ACTIVIDAD Y TAREA OPERATIVA
PLAN OPERATIVO INSTITUCIONAL 2025

OBJETIVO ESTRATÉGICO INSTITUCIONAL - PEI MML : OEI.09 FORTALECER LA GESTIÓN INSTITUCIONAL DE LA MUNICIPALIDAD METROPOLITANA DE LIMA.
ACCIÓN ESTRATÉGICA INSTITUCIONAL - PEI MML : AEI.09.05 GESTIÓN DE LAS EMPRESAS MUNICIPALES Y ORGANOS DESCONCENTRADOS ESPECIALES EFICAZ EN LA MUNICIPALIDAD METROPOLITANA DE LIMA.
OBJETIVO ESTRATÉGICO - MARCO ESTRATÉGICO SISOL : OE.01 Garantizar los servicios de atención médica accesible para la ciudadanía
ACCIÓN ESTRATÉGICA - MARCO ESTRATÉGICO SISOL : AE.01.02 Establecimientos de Salud de SISOL que garanticen la calidad de atención en la población.
FINALIDAD : 5.000500 ATENCIÓN BÁSICA DE SALUD
CÓDIGO DE CENTRO DE COSTO : 25
CENTRO DE COSTO : C.M. SAN RAMÓN

Actividades Operativas			Tareas Operativas			Meta	Programación Mensual												Meta Física 2025	Meta Financiera 2025
Cód.	Denominación	Unidad de Medida	Cód.	Denominación	Unidad de Medida		Ene	Feb	Mar	Abr	May	Jun	Jul	Ago	Set	Oct	Nov	Dic		
AO.25.1	Gestión de la operatividad de la IPRESS del SISOL	Acción				Física	2	2	2	2	2	2	2	2	2	2	2	2	24	308,069
			TO.25.1.1	Gestión del abastecimiento de bienes y servicios requeridos para la operatividad de la IPRESS del SISOL	Acción	Física	1	1	1	1	1	1	1	1	1	1	1	1	12	94,643
			TO.25.1.2	Gestión de Recursos Humanos de la IPRESS del SISOL	Acción	Física	1	1	1	1	1	1	1	1	1	1	1	1	12	209,676
			TO.25.1.3	Garantizar los estándares mínimos de atención del usuario	Informe	Física						1						1	2	3,750
TOTAL A.O						Física	2	2	2	2	2	2	2	2	2	2	2	2	24	308,069
TOTAL T.O						Física	2	2	2	2	2	3	2	2	2	2	2	3	26	



Firmado digitalmente
por:
CHACON
ESCOBEDO Sandra
Jossary FAU

FORMATO N° 1-B: PROGRAMACIÓN DE METAS FÍSICAS Y FINANCIERAS POR ACTIVIDAD Y TAREA OPERATIVA

PLAN OPERATIVO INSTITUCIONAL 2025

OBJETIVO ESTRATÉGICO INSTITUCIONAL - PEI MML : OEI.09 FORTALECER LA GESTIÓN INSTITUCIONAL DE LA MUNICIPALIDAD METROPOLITANA DE LIMA.
ACCIÓN ESTRATÉGICA INSTITUCIONAL - PEI MML : AEI.09.05 GESTIÓN DE LAS EMPRESAS MUNICIPALES Y ORGANOS DESCONCENTRADOS ESPECIALES EFICAZ EN LA MUNICIPALIDAD METROPOLITANA DE LIMA.
OBJETIVO ESTRATÉGICO - MARCO ESTRATÉGICO SISOL : OE.01 Garantizar los servicios de atención médica accesible para la ciudadanía
ACCIÓN ESTRATÉGICA - MARCO ESTRATÉGICO SISOL : AE.01.02 Establecimientos de Salud de SISOL que garanticen la calidad de atención en la población.
FINALIDAD : 5.000500 ATENCIÓN BÁSICA DE SALUD
CÓDIGO DE CENTRO DE COSTO : 26
CENTRO DE COSTO : CM. SEÑOR DE LOS MILAGROS

Actividades Operativas			Tareas Operativas			Meta	Programación Mensual												Meta Física 2025	Meta Financiera 2025
Cód.	Denominación	Unidad de Medida	Cód.	Denominación	Unidad de Medida		Ene	Feb	Mar	Abr	May	Jun	Jul	Ago	Set	Oct	Nov	Dic		
AO.26.1	Gestión de la operatividad de la IPRESS del SISOL	Acción				Física	2	2	2	2	2	2	2	2	2	2	2	2	24	299,535
			TO.26.1.1	Gestión del abastecimiento de bienes y servicios requeridos para la operatividad de la IPRESS del SISOL	Acción	Física	1	1	1	1	1	1	1	1	1	1	1	1	12	44,284
			TO.26.1.2	Gestión de Recursos Humanos de la IPRESS del SISOL	Acción	Física	1	1	1	1	1	1	1	1	1	1	1	1	12	251,251
			TO.26.1.3	Garantizar los estándares mínimos de atención del usuario	Informe	Física						1						1	2	4,000

OBJETIVO ESTRATÉGICO INSTITUCIONAL - PEI MML : OEI.04 GARANTIZAR EL ACCESO A LA PROTECCIÓN DE LOS SERVICIOS SOCIALES DE LA POBLACIÓN EN LA PROVINCIA DE LIMA.
ACCIÓN ESTRATÉGICA INSTITUCIONAL - PEI MML : AEI.04.08 SERVICIO DE ATENCIÓN MÉDICA ACCESIBLE PARA LA CIUDADANÍA.
OBJETIVO ESTRATÉGICO - MARCO ESTRATÉGICO SISOL : OE.01 Garantizar los servicios de atención médica accesible para la ciudadanía
ACCIÓN ESTRATÉGICA - MARCO ESTRATÉGICO SISOL : AE.01.01 Servicios de salud accesibles a la población.
FINALIDAD : 5.000500 ATENCIÓN BÁSICA DE SALUD
CÓDIGO DE CENTRO DE COSTO : 26
CENTRO DE COSTO : CM. SEÑOR DE LOS MILAGROS

Actividades Operativas			Tareas Operativas			Meta	Programación Mensual												Meta Física 2024	Meta Financiera 2025
Cód.	Denominación	Unidad de Medida	Cód.	Denominación	Unidad de Medida		Ene	Feb	Mar	Abr	May	Jun	Jul	Ago	Set	Oct	Nov	Dic		
AO.26.2	Prestaciones de salud en la IPRESS del SISOL	Atenciones				Física	745	831	794	654	749	580	704	270	363	246	278	676	6,890	65,115
			TO.26.2.1	Prestaciones de servicios de salud accesibles al ciudadano	Atenciones	Física	745	831	794	654	749	580	704	270	363	246	278	676	6,890	65,115
TOTAL A.O						Física	747	833	796	656	751	582	706	272	365	248	280	678	6,914	364,650
TOTAL T.O						Física	747	833	796	656	751	583	706	272	365	248	280	679	6,916	



Firmado digitalmente
por:
CHACON
ESCOBEDO Sandra
Jossary FAU

FORMATO N° 1-B: PROGRAMACIÓN DE METAS FÍSICAS Y FINANCIERAS POR ACTIVIDAD Y TAREA OPERATIVA

PLAN OPERATIVO INSTITUCIONAL 2025

OBJETIVO ESTRATÉGICO INSTITUCIONAL - PEI MML : OEI.09 FORTALECER LA GESTIÓN INSTITUCIONAL DE LA MUNICIPALIDAD METROPOLITANA DE LIMA.
ACCIÓN ESTRATÉGICA INSTITUCIONAL - PEI MML : AEI.09.05 GESTIÓN DE LAS EMPRESAS MUNICIPALES Y ORGANOS DESCONCENTRADOS ESPECIALES EFICAZ EN LA MUNICIPALIDAD METROPOLITANA DE LIMA.
OBJETIVO ESTRATÉGICO - MARCO ESTRATÉGICO SISOL : OE.01 Garantizar los servicios de atención médica accesible para la ciudadanía
ACCIÓN ESTRATÉGICA - MARCO ESTRATÉGICO SISOL : AE.01.02 Establecimientos de Salud de SISOL que garanticen la calidad de atención en la población.
FINALIDAD : 5.000500 ATENCIÓN BÁSICA DE SALUD
CÓDIGO DE CENTRO DE COSTO : 27
CENTRO DE COSTO : EE.SS. PIURA - CASTILLA

Actividades Operativas			Tareas Operativas			Meta	Programación Mensual												Meta Física 2025	Meta Financiera 2025
Cód.	Denominación	Unidad de Medida	Cód.	Denominación	Unidad de Medida		Ene	Feb	Mar	Abr	May	Jun	Jul	Ago	Set	Oct	Nov	Dic		
AO.27.1	Gestión de la operatividad de la IPRESS del SISOL	Acción				Física	2	2	2	2	2	2	2	2	2	2	2	2	24	661,512
			TO.27.1.1	Gestión del abastecimiento de bienes y servicios requeridos para la operatividad de la IPRESS del SISOL	Acción	Física	1	1	1	1	1	1	1	1	1	1	1	1	12	489,324
			TO.27.1.2	Gestión de Recursos Humanos de la IPRESS del SISOL	Acción	Física	1	1	1	1	1	1	1	1	1	1	1	1	12	172,188

OBJETIVO ESTRATÉGICO INSTITUCIONAL - PEI MML : OEI.04 GARANTIZAR EL ACCESO A LA PROTECCIÓN DE LOS SERVICIOS SOCIALES DE LA POBLACIÓN EN LA PROVINCIA DE LIMA.
ACCIÓN ESTRATÉGICA INSTITUCIONAL - PEI MML : AEI.04.08 SERVICIO DE ATENCIÓN MÉDICA ACCESIBLE PARA LA CIUDADANÍA.
OBJETIVO ESTRATÉGICO - MARCO ESTRATÉGICO SISOL : OE.01 Garantizar los servicios de atención médica accesible para la ciudadanía
ACCIÓN ESTRATÉGICA - MARCO ESTRATÉGICO SISOL : AE.01.01 Servicios de salud accesibles a la población.
FINALIDAD : 5.000500 ATENCIÓN BÁSICA DE SALUD
CÓDIGO DE CENTRO DE COSTO : 27
CENTRO DE COSTO : EE.SS. PIURA - CASTILLA

Actividades Operativas			Tareas Operativas			Meta	Programación Mensual												Meta Física 2024	Meta Financiera 2025
Cód.	Denominación	Unidad de Medida	Cód.	Denominación	Unidad de Medida		Ene	Feb	Mar	Abr	May	Jun	Jul	Ago	Set	Oct	Nov	Dic		
AO.27.2	Prestaciones de salud en la IPRESS del SISOL	Atenciones				Física	3,402	3,048	2,771	5,735	5,471	5,265	10,401	9,194	8,672	10,953	11,457	9,447	85,816	984,000
			TO.27.2.1	Prestaciones de servicios de salud accesibles al ciudadano	Atenciones	Física	3402	3048	2771	5735	5471	5265	10401	9194	8672	10953	11457	9447	85,816	984,000
TOTAL A.O						Física	3,404	3,050	2,773	5,737	5,473	5,267	10,403	9,196	8,674	10,955	11,459	9,449	85,840	1,645,512
TOTAL T.O						Física	3,404	3,050	2,773	5,737	5,473	5,267	10,403	9,196	8,674	10,955	11,459	9,449	85,840	



Firmado digitalmente
por:
CHACON
ESCOBEDO Sandra
Jossary FAU

FORMATO N° 1-B: PROGRAMACIÓN DE METAS FÍSICAS Y FINANCIERAS POR ACTIVIDAD Y TAREA OPERATIVA
PLAN OPERATIVO INSTITUCIONAL 2025

OBJETIVO ESTRATÉGICO INSTITUCIONAL - PEI MML : OEI.09. FORTALECER LA GESTIÓN INSTITUCIONAL DE LA MUNICIPALIDAD METROPOLITANA DE LIMA.
ACCIÓN ESTRATÉGICA INSTITUCIONAL - PEI MML : AEI.09.05 GESTIÓN DE LAS EMPRESAS MUNICIPALES Y ÓRGANOS DESCONCENTRADOS ESPECIALES EFICAZ EN LA MUNICIPALIDAD METROPOLITANA DE LIMA.
OBJETIVO ESTRATÉGICO - MARCO ESTRATÉGICO SISOL : OE.01 Garantizar los servicios de atención médica accesible para la ciudadanía
ACCIÓN ESTRATÉGICA - MARCO ESTRATÉGICO SISOL : AE.01.02 Establecimientos de Salud de SISOL que garanticen la calidad de atención en la población.
FINALIDAD : 5.000500 ATENCIÓN BÁSICA DE SALUD
CÓDIGO DE CENTRO DE COSTO : 28
CENTRO DE COSTO : EE.SS. VILLA MARÍA DEL TRIUNFO

Actividades Operativas			Tareas Operativas			Meta	Programación Mensual												Meta Física 2025	Meta Financiera 2025
Cód.	Denominación	Unidad de Medida	Cód.	Denominación	Unidad de Medida		Ene	Feb	Mar	Abr	May	Jun	Jul	Ago	Set	Oct	Nov	Dic		
AO.28.1	Gestión de la operatividad de la IPRESS del SISOL	Acción				Física	2	2	2	2	2	2	2	2	2	2	2	2	24	1,374,117
			TO.28.1.1	Gestión del abastecimiento de bienes y servicios requeridos para la operatividad de la IPRESS del SISOL	Acción	Física	1	1	1	1	1	1	1	1	1	1	1	1	12	683,268
			TO.28.1.2	Gestión de Recursos Humanos de la IPRESS del SISOL	Acción	Física	1	1	1	1	1	1	1	1	1	1	1	1	12	660,849
			TO.28.1.3	Garantizar los estándares mínimos de atención del usuario	Informe	Física						1						1	2	30,000

OBJETIVO ESTRATÉGICO INSTITUCIONAL - PEI MML : OEI.04 GARANTIZAR EL ACCESO A LA PROTECCIÓN DE LOS SERVICIOS SOCIALES DE LA POBLACIÓN EN LA PROVINCIA DE LIMA.
ACCIÓN ESTRATÉGICA INSTITUCIONAL - PEI MML : AEI.04.08 SERVICIO DE ATENCIÓN MÉDICA ACCESIBLE PARA LA CIUDADANÍA.
OBJETIVO ESTRATÉGICO - MARCO ESTRATÉGICO SISOL : OE.01 Garantizar los servicios de atención médica accesible para la ciudadanía
ACCIÓN ESTRATÉGICA - MARCO ESTRATÉGICO SISOL : AE.01.01 Servicios de salud accesibles a la población.
FINALIDAD : 5.000500 ATENCIÓN BÁSICA DE SALUD
CÓDIGO DE CENTRO DE COSTO : 28
CENTRO DE COSTO : EE.SS. VILLA MARÍA DEL TRIUNFO

Actividades Operativas			Tareas Operativas			Meta	Programación Mensual												Meta Física 2025	Meta Financiera 2025
Cód.	Denominación	Unidad de Medida	Cód.	Denominación	Unidad de Medida		Ene	Feb	Mar	Abr	May	Jun	Jul	Ago	Set	Oct	Nov	Dic		
AO.28.2	Prestaciones de salud en las IPRESS del SISOL	Atenciones				Física	20,896	19,042	17,117	20,305	17,309	14,199	16,144	18,031	17,143	16,843	16,179	14,296	207,504	3,800,837
			TO.28.2.1	Prestaciones de servicios de salud accesibles al ciudadano	Atenciones	Física	20,896	19,042	17,117	20,305	17,309	14,199	16,144	18,031	17,143	16,843	16,179	14,296	207,504	3,800,837
TOTAL A.O						Física	20,898	19,044	17,119	20,307	17,311	14,201	16,146	18,033	17,145	16,845	16,181	14,298	207,528	5,174,954
TOTAL T.O						Física	20,898	19,044	17,119	20,307	17,311	14,202	16,146	18,033	17,145	16,845	16,181	14,299	207,530	



Firmado digitalmente
por:
CHACON
ESCOBEDO Sandra
Jossary FAU

FORMATO N° 1-B: PROGRAMACIÓN DE METAS FÍSICAS Y FINANCIERAS POR ACTIVIDAD Y TAREA OPERATIVA
PLAN OPERATIVO INSTITUCIONAL 2025

OBJETIVO ESTRATÉGICO INSTITUCIONAL - PEI MML : OEI.09. FORTALECER LA GESTIÓN INSTITUCIONAL DE LA MUNICIPALIDAD METROPOLITANA DE LIMA.
ACCIÓN ESTRATÉGICA INSTITUCIONAL - PEI MML : AEI.09.05 GESTIÓN DE LAS EMPRESAS MUNICIPALES Y ÓRGANOS DESCONCENTRADOS ESPECIALES EFICAZ EN LA MUNICIPALIDAD METROPOLITANA DE LIMA.
OBJETIVO ESTRATÉGICO - MARCO ESTRATÉGICO SISOL : OE.01 Garantizar los servicios de atención médica accesible para la ciudadanía
ACCIÓN ESTRATÉGICA - MARCO ESTRATÉGICO SISOL : AE.01.02 Establecimientos de Salud de SISOL que garanticen la calidad de atención en la población.
FINALIDAD : 5.000500 ATENCIÓN BÁSICA DE SALUD
CÓDIGO DE CENTRO DE COSTO : 29
CENTRO DE COSTO : EE.SS. CAMANÁ

Actividades Operativas			Tareas Operativas			Meta	Programación Mensual												Meta Física 2025	Meta Financiera 2025
Cód.	Denominación	Unidad de Medida	Cód.	Denominación	Unidad de Medida		Ene	Feb	Mar	Abr	May	Jun	Jul	Ago	Set	Oct	Nov	Dic		
AO.29.1	Gestión de la operatividad de la IPRESS del SISOL	Acción				Física	2	2	2	2	2	2	2	2	2	2	2	2	24	2,644,335
			TO.29.1.1	Gestión del abastecimiento de bienes y servicios requeridos para la operatividad de la IPRESS del SISOL	Acción	Física	1	1	1	1	1	1	1	1	1	1	1	1	12	1,810,332
			TO.29.1.2	Gestión de Recursos Humanos de la IPRESS del SISOL	Acción	Física	1	1	1	1	1	1	1	1	1	1	1	1	12	788,003
			TO.29.1.3	Garantizar los estándares mínimos de atención del usuario	Informe	Física						1						1	2	46,000

OBJETIVO ESTRATÉGICO INSTITUCIONAL - PEI MML : OEI.04 GARANTIZAR EL ACCESO A LA PROTECCIÓN DE LOS SERVICIOS SOCIALES DE LA POBLACIÓN EN LA PROVINCIA DE LIMA.
ACCIÓN ESTRATÉGICA INSTITUCIONAL - PEI MML : AEI.04.08 SERVICIO DE ATENCIÓN MÉDICA ACCESIBLE PARA LA CIUDADANÍA.
OBJETIVO ESTRATÉGICO - MARCO ESTRATÉGICO SISOL : OE.01 Garantizar los servicios de atención médica accesible para la ciudadanía
ACCIÓN ESTRATÉGICA - MARCO ESTRATÉGICO SISOL : AE.01.01 Servicios de salud accesibles a la población.
FINALIDAD : 5.000500 ATENCIÓN BÁSICA DE SALUD
CÓDIGO DE CENTRO DE COSTO : 29
CENTRO DE COSTO : EE.SS. CAMANÁ

Actividades Operativas			Tareas Operativas			Meta	Programación Mensual												Meta Física 2025	Meta Financiera 2025
Cód.	Denominación	Unidad de Medida	Cód.	Denominación	Unidad de Medida		Ene	Feb	Mar	Abr	May	Jun	Jul	Ago	Set	Oct	Nov	Dic		
AO.29.2	Prestaciones de salud en las IPRESS del SISOL	Atenciones				Física	74,816	70,115	60,011	65,368	58,541	49,095	61,348	66,557	58,945	59,097	57,535	47,615	729,043	28,984,858
			TO.29.2.1	Prestaciones de servicios de salud accesibles al ciudadano	Atenciones	Física	73,666	68,965	58,861	64,208	57,381	47,935	60,183	65,377	57,765	57,917	56,355	46,435	715,048	25,037,234
			TO.29.2.2	Prestaciones de servicios de salud en SOLI-EXPRESS Camaná	Atenciones	Física	1,150	1,150	1,150	1,160	1,160	1,160	1,165	1,180	1,180	1,180	1,180	1,180	13,995	3,947,624
TOTAL A.O						Física	74,818	70,117	60,013	65,370	58,543	49,097	61,350	66,559	58,947	59,099	57,537	47,617	729,067	31,629,193
TOTAL T.O						Física	74,818	70,117	60,013	65,370	58,543	49,098	61,350	66,559	58,947	59,099	57,537	47,618	729,069	



Firmado digitalmente
por:
CHACON
ESCOBEDO Sandra
Jossary FAU

FORMATO N° 1-B: PROGRAMACIÓN DE METAS FÍSICAS Y FINANCIERAS POR ACTIVIDAD Y TAREA OPERATIVA
PLAN OPERATIVO INSTITUCIONAL 2025

OBJETIVO ESTRATÉGICO INSTITUCIONAL - PEI MML : OEI.09 FORTALECER LA GESTIÓN INSTITUCIONAL DE LA MUNICIPALIDAD METROPOLITANA DE LIMA.
ACCIÓN ESTRATÉGICA INSTITUCIONAL - PEI MML : AEI.09.05 GESTIÓN DE LAS EMPRESAS MUNICIPALES Y ORGANOS DESCONCENTRADOS ESPECIALES EFICAZ EN LA MUNICIPALIDAD METROPOLITANA DE LIMA.
OBJETIVO ESTRATÉGICO - MARCO ESTRATÉGICO SISOL : OE.01 Garantizar los servicios de atención médica accesible para la ciudadanía
ACCIÓN ESTRATÉGICA - MARCO ESTRATÉGICO SISOL : AE.01.02 Establecimientos de Salud de SISOL que garanticen la calidad de atención en la población.
FINALIDAD : 5.000500 ATENCIÓN BÁSICA DE SALUD
CÓDIGO DE CENTRO DE COSTO : 30
CENTRO DE COSTO : EE.SS. ATE

Actividades Operativas			Tareas Operativas			Meta	Programación Mensual												Meta Física 2025	Meta Financiera 2025
Cód.	Denominación	Unidad de Medida	Cód.	Denominación	Unidad de Medida		Ene	Feb	Mar	Abr	May	Jun	Jul	Ago	Set	Oct	Nov	Dic		
AO.30.1	Gestión de la operatividad de la IPRESS del SISOL	Acción				Física	2	2	2	2	2	2	2	2	2	2	2	2	24	1,953,120
			TO.30.1.1	Gestión del abastecimiento de bienes y servicios requeridos para la operatividad de la IPRESS del SISOL	Acción	Física	1	1	1	1	1	1	1	1	1	1	1	1	12	1,291,824
			TO.30.1.2	Gestión de Recursos Humanos de la IPRESS del SISOL	Acción	Física	1	1	1	1	1	1	1	1	1	1	1	1	12	647,796
			TO.30.1.3	Garantizar los estándares mínimos de atención del usuario	Informe	Física						1						1	2	13,500

OBJETIVO ESTRATÉGICO INSTITUCIONAL - PEI MML : OEI.04 GARANTIZAR EL ACCESO A LA PROTECCIÓN DE LOS SERVICIOS SOCIALES DE LA POBLACIÓN EN LA PROVINCIA DE LIMA.
ACCIÓN ESTRATÉGICA INSTITUCIONAL - PEI MML : AEI.04.08 SERVICIO DE ATENCIÓN MÉDICA ACCESIBLE PARA LA CIUDADANÍA.
OBJETIVO ESTRATÉGICO - MARCO ESTRATÉGICO SISOL : OE.01 Garantizar los servicios de atención médica accesible para la ciudadanía
ACCIÓN ESTRATÉGICA - MARCO ESTRATÉGICO SISOL : AE.01.01 Servicios de salud accesibles a la población.
FINALIDAD : 5.000500 ATENCIÓN BÁSICA DE SALUD
CÓDIGO DE CENTRO DE COSTO : 30
CENTRO DE COSTO : EE.SS. ATE

Actividades Operativas			Tareas Operativas			Meta	Programación Mensual												Meta Física 2025	Meta Financiera 2025
Cód.	Denominación	Unidad de Medida	Cód.	Denominación	Unidad de Medida		Ene	Feb	Mar	Abr	May	Jun	Jul	Ago	Set	Oct	Nov	Dic		
AO.30.2	Prestaciones de salud en las IPRESS del SISOL	Atenciones				Física	29,608	27,870	22,906	24,799	25,916	22,024	26,184	26,587	24,355	26,099	24,621	21,446	302,415	6,322,477
			TO.30.2.1	Prestaciones de servicios de salud accesibles al ciudadano	Atenciones	Física	29,608	27,870	22,906	24,799	25,916	22,024	26,184	26,587	24,355	26,099	24,621	21,446	302,415	6,322,477
TOTAL A.O						Física	29,610	27,872	22,908	24,801	25,918	22,026	26,186	26,589	24,357	26,101	24,623	21,448	302,439	8,275,597
TOTAL T.O						Física	29,610	27,872	22,908	24,801	25,918	22,027	26,186	26,589	24,357	26,101	24,623	21,449	302,441	



Firmado digitalmente
por:
CHACON
ESCOBEDO Sandra
Jossary FAU

FORMATO N° 1-B: PROGRAMACIÓN DE METAS FÍSICAS Y FINANCIERAS POR ACTIVIDAD Y TAREA OPERATIVA
PLAN OPERATIVO INSTITUCIONAL 2025

OBJETIVO ESTRATÉGICO INSTITUCIONAL - PEI MML : OEI.09 FORTALECER LA GESTIÓN INSTITUCIONAL DE LA MUNICIPALIDAD METROPOLITANA DE LIMA.
ACCIÓN ESTRATÉGICA INSTITUCIONAL - PEI MML : AEI.09.05 GESTIÓN DE LAS EMPRESAS MUNICIPALES Y ORGANOS DESCONCENTRADOS ESPECIALES EFICAZ EN LA MUNICIPALIDAD METROPOLITANA DE LIMA.
OBJETIVO ESTRATÉGICO - MARCO ESTRATÉGICO SISOL : OE.01 Garantizar los servicios de atención médica accesible para la ciudadanía
ACCIÓN ESTRATÉGICA - MARCO ESTRATÉGICO SISOL : AE.01.02 Establecimientos de Salud de SISOL que garanticen la calidad de atención en la población.
FINALIDAD : 5.000500 ATENCIÓN BÁSICA DE SALUD
CÓDIGO DE CENTRO DE COSTO : 31
CENTRO DE COSTO : EE.SS. CARABAYLLO

Actividades Operativas			Tareas Operativas			Meta	Programación Mensual												Meta Física 2025	Meta Financiera 2025
Cód.	Denominación	Unidad de Medida	Cód.	Denominación	Unidad de Medida		Ene	Feb	Mar	Abr	May	Jun	Jul	Ago	Set	Oct	Nov	Dic		
AO.31.1	Gestión de la operatividad de la IPRESS del SISOL	Acción				Física	2	2	2	2	2	2	2	2	2	2	2	2	24	1,115,960
			TO.31.1.1	Gestión del abastecimiento de bienes y servicios requeridos para la operatividad de la IPRESS del SISOL	Acción	Física	1	1	1	1	1	1	1	1	1	1	1	1	12	585,276
			TO.31.1.2	Gestión de Recursos Humanos de la IPRESS del SISOL	Acción	Física	1	1	1	1	1	1	1	1	1	1	1	1	12	522,684
			TO.31.1.3	Garantizar los estándares mínimos de atención del usuario	Informe	Física						1						1	2	8,000

OBJETIVO ESTRATÉGICO INSTITUCIONAL - PEI MML : OEI.04 GARANTIZAR EL ACCESO A LA PROTECCIÓN DE LOS SERVICIOS SOCIALES DE LA POBLACIÓN EN LA PROVINCIA DE LIMA.
ACCIÓN ESTRATÉGICA INSTITUCIONAL - PEI MML : AEI.04.08 SERVICIO DE ATENCIÓN MÉDICA ACCESIBLE PARA LA CIUDADANÍA.
OBJETIVO ESTRATÉGICO - MARCO ESTRATÉGICO SISOL : OE.01 Garantizar los servicios de atención médica accesible para la ciudadanía
ACCIÓN ESTRATÉGICA - MARCO ESTRATÉGICO SISOL : AE.01.01 Servicios de salud accesibles a la población.
FINALIDAD : 5.000500 ATENCIÓN BÁSICA DE SALUD
CÓDIGO DE CENTRO DE COSTO : 31
CENTRO DE COSTO : EE.SS. CARABAYLLO

Actividades Operativas			Tareas Operativas			Meta	Programación Mensual												Meta Física 2025	Meta Financiera 2025
Cód.	Denominación	Unidad de Medida	Cód.	Denominación	Unidad de Medida		Ene	Feb	Mar	Abr	May	Jun	Jul	Ago	Set	Oct	Nov	Dic		
AO.31.2	Prestaciones de salud en las IPRESS del SISOL	Atenciones				Física	12,730	12,138	10,656	12,287	11,331	9,558	11,423	11,410	10,149	10,570	10,592	8,934	131,778	2,559,165
			TO.31.2.1	Prestaciones de servicios de salud accesibles al ciudadano	Atenciones	Física	12,730	12,138	10,656	12,287	11,331	9,558	11,423	11,410	10,149	10,570	10,592	8,934	131,778	2,559,165
TOTAL A.O						Física	12,732	12,140	10,658	12,289	11,333	9,560	11,425	11,412	10,151	10,572	10,594	8,936	131,802	3,675,125
TOTAL T.O						Física	12,732	12,140	10,658	12,289	11,333	9,561	11,425	11,412	10,151	10,572	10,594	8,937	131,804	



Firmado digitalmente
por:
CHACON
ESCOBEDO Sandra
Jossary FAU

FORMATO N° 1-B: PROGRAMACIÓN DE METAS FÍSICAS Y FINANCIERAS POR ACTIVIDAD Y TAREA OPERATIVA
PLAN OPERATIVO INSTITUCIONAL 2025

OBJETIVO ESTRATÉGICO INSTITUCIONAL - PEI MML : OEI.09. FORTALECER LA GESTIÓN INSTITUCIONAL DE LA MUNICIPALIDAD METROPOLITANA DE LIMA.
ACCIÓN ESTRATÉGICA INSTITUCIONAL - PEI MML : AEI.09.05 GESTIÓN DE LAS EMPRESAS MUNICIPALES Y ÓRGANOS DESCONCENTRADOS ESPECIALES EFICAZ EN LA MUNICIPALIDAD METROPOLITANA DE LIMA.
OBJETIVO ESTRATÉGICO - MARCO ESTRATÉGICO SISOL : OE.01 Garantizar los servicios de atención médica accesible para la ciudadanía
ACCIÓN ESTRATÉGICA - MARCO ESTRATÉGICO SISOL : AE.01.02 Establecimientos de Salud de SISOL que garanticen la calidad de atención en la población.
FINALIDAD : 5.000500 ATENCIÓN BÁSICA DE SALUD
CÓDIGO DE CENTRO DE COSTO : 32
CENTRO DE COSTO : EE.SS. CHORRILLOS

Actividades Operativas			Tareas Operativas			Meta	Programación Mensual												Meta Física 2025	Meta Financiera 2025
Cód.	Denominación	Unidad de Medida	Cód.	Denominación	Unidad de Medida		Ene	Feb	Mar	Abr	May	Jun	Jul	Ago	Set	Oct	Nov	Dic		
AO.32.1	Gestión de la operatividad de la IPRESS del SISOL	Acción				Física	2	2	2	2	2	2	2	2	2	2	2	2	24	1,717,017
			TO.32.1.1	Gestión del abastecimiento de bienes y servicios requeridos para la operatividad de la IPRESS del SISOL	Acción	Física	1	1	1	1	1	1	1	1	1	1	1	1	12	970,788
			TO.32.1.2	Gestión de Recursos Humanos de la IPRESS del SISOL	Acción	Física	1	1	1	1	1	1	1	1	1	1	1	1	12	731,229
			TO.32.1.3	Garantizar los estándares mínimos de atención del usuario	Informe	Física						1						1	2	15,000

OBJETIVO ESTRATÉGICO INSTITUCIONAL - PEI MML : OEI.04 GARANTIZAR EL ACCESO A LA PROTECCIÓN DE LOS SERVICIOS SOCIALES DE LA POBLACIÓN EN LA PROVINCIA DE LIMA.
ACCIÓN ESTRATÉGICA INSTITUCIONAL - PEI MML : AEI.04.08 SERVICIO DE ATENCIÓN MÉDICA ACCESIBLE PARA LA CIUDADANÍA.
OBJETIVO ESTRATÉGICO - MARCO ESTRATÉGICO SISOL : OE.01 Garantizar los servicios de atención médica accesible para la ciudadanía
ACCIÓN ESTRATÉGICA - MARCO ESTRATÉGICO SISOL : AE.01.01 Servicios de salud accesibles a la población.
FINALIDAD : 5.000500 ATENCIÓN BÁSICA DE SALUD
CÓDIGO DE CENTRO DE COSTO : 32
CENTRO DE COSTO : EE.SS. CHORRILLOS

Actividades Operativas			Tareas Operativas			Meta	Programación Mensual												Meta Física 2025	Meta Financiera 2025
Cód.	Denominación	Unidad de Medida	Cód.	Denominación	Unidad de Medida		Ene	Feb	Mar	Abr	May	Jun	Jul	Ago	Set	Oct	Nov	Dic		
AO.32.2	Prestaciones de salud en las IPRESS del SISOL	Atenciones				Física	20,568	20,269	18,181	19,208	17,806	15,631	19,426	21,138	19,246	18,602	17,880	15,528	223,483	4,921,043
			TO.32.2.1	Prestaciones de servicios de salud accesibles al ciudadano	Atenciones	Física	20,568	20,269	18,181	19,208	17,806	15,631	19,426	21,138	19,246	18,602	17,880	15,528	223,483	4,921,043.00
TOTAL A.O						Física	20,570	20,271	18,183	19,210	17,808	15,633	19,428	21,140	19,248	18,604	17,882	15,530	223,507	6,638,060
TOTAL T.O						Física	20,570	20,271	18,183	19,210	17,808	15,634	19,428	21,140	19,248	18,604	17,882	15,531	223,509	



Firmado digitalmente
por:
CHACON
ESCOBEDO Sandra
Jossary FAU

FORMATO N° 1-B: PROGRAMACIÓN DE METAS FÍSICAS Y FINANCIERAS POR ACTIVIDAD Y TAREA OPERATIVA
PLAN OPERATIVO INSTITUCIONAL 2025

OBJETIVO ESTRATÉGICO INSTITUCIONAL - PEI MML : OEI.09 FORTALECER LA GESTIÓN INSTITUCIONAL DE LA MUNICIPALIDAD METROPOLITANA DE LIMA.
ACCIÓN ESTRATÉGICA INSTITUCIONAL - PEI MML : AEI.09.05 GESTIÓN DE LAS EMPRESAS MUNICIPALES Y ORGANOS DESCONCENTRADOS ESPECIALES EFICAZ EN LA MUNICIPALIDAD METROPOLITANA DE LIMA.
OBJETIVO ESTRATÉGICO - MARCO ESTRATÉGICO SISOL : OE.01 Garantizar los servicios de atención médica accesible para la ciudadanía
ACCIÓN ESTRATÉGICA - MARCO ESTRATÉGICO SISOL : AE.01.02 Establecimientos de Salud de SISOL que garanticen la calidad de atención en la población.
FINALIDAD : 5.000500 ATENCIÓN BÁSICA DE SALUD
CÓDIGO DE CENTRO DE COSTO : 33
CENTRO DE COSTO : EE.SS. COMAS

Actividades Operativas			Tareas Operativas			Meta	Programación Mensual												Meta Física 2025	Meta Financiera 2025
Cód.	Denominación	Unidad de Medida	Cód.	Denominación	Unidad de Medida		Ene	Feb	Mar	Abr	May	Jun	Jul	Ago	Set	Oct	Nov	Dic		
AO.33.1	Gestión de la operatividad de la IPRESS del SISOL	Acción				Física	2	2	2	2	2	2	2	2	2	2	2	2	24	3,115,142
			TO.33.1.1	Gestión del abastecimiento de bienes y servicios requeridos para la operatividad de la IPRESS del SISOL	Acción	Física	1	1	1	1	1	1	1	1	1	1	1	1	12	2,312,688
			TO.33.1.2	Gestión de Recursos Humanos de la IPRESS del SISOL	Acción	Física	1	1	1	1	1	1	1	1	1	1	1	1	12	798,704
			TO.33.1.3	Garantizar los estándares mínimos de atención del usuario	Informe	Física						1						1	2	3,750

OBJETIVO ESTRATÉGICO INSTITUCIONAL - PEI MML : OEI.04 GARANTIZAR EL ACCESO A LA PROTECCIÓN DE LOS SERVICIOS SOCIALES DE LA POBLACIÓN EN LA PROVINCIA DE LIMA.
ACCIÓN ESTRATÉGICA INSTITUCIONAL - PEI MML : AEI.04.08 SERVICIO DE ATENCIÓN MÉDICA ACCESIBLE PARA LA CIUDADANÍA.
OBJETIVO ESTRATÉGICO - MARCO ESTRATÉGICO SISOL : OE.01 Garantizar los servicios de atención médica accesible para la ciudadanía
ACCIÓN ESTRATÉGICA - MARCO ESTRATÉGICO SISOL : AE.01.01 Servicios de salud accesibles a la población.
FINALIDAD : 5.000500 ATENCIÓN BÁSICA DE SALUD
CÓDIGO DE CENTRO DE COSTO : 33
CENTRO DE COSTO : EE.SS. COMAS

Actividades Operativas			Tareas Operativas			Meta	Programación Mensual												Meta Física 2025	Meta Financiera 2025
Cód.	Denominación	Unidad de Medida	Cód.	Denominación	Unidad de Medida		Ene	Feb	Mar	Abr	May	Jun	Jul	Ago	Set	Oct	Nov	Dic		
AO.33.2	Prestaciones de salud en las IPRESS del SISOL	Atenciones				Física	78,612	72,844	65,027	70,301	62,878	56,898	66,750	74,603	66,440	68,750	63,433	53,208	799,744	26,261,911
			TO.33.2.1	Prestaciones de servicios de salud accesibles al ciudadano	Atenciones	Física	78,612	72,844	65,027	70,301	62,878	56,898	66,750	74,603	66,440	68,750	63,433	53,208	799,744	26,261,911
TOTAL A.O						Física	78,614	72,846	65,029	70,303	62,880	56,900	66,752	74,605	66,442	68,752	63,435	53,210	799,768	29,377,053
TOTAL T.O						Física	78,614	72,846	65,029	70,303	62,880	56,901	66,752	74,605	66,442	68,752	63,435	53,211	799,770	



Firmado digitalmente
por:
CHACON
ESCOBEDO Sandra
Jossary FAU

FORMATO N° 1-B: PROGRAMACIÓN DE METAS FÍSICAS Y FINANCIERAS POR ACTIVIDAD Y TAREA OPERATIVA
PLAN OPERATIVO INSTITUCIONAL 2025

OBJETIVO ESTRATÉGICO INSTITUCIONAL - PEI MML : OEI.04 GARANTIZAR EL ACCESO A LA PROTECCIÓN DE LOS SERVICIOS SOCIALES DE LA POBLACIÓN EN LA PROVINCIA DE LIMA.

ACCIÓN ESTRATÉGICA INSTITUCIONAL - PEI MML : AEI.04.08 SERVICIO DE ATENCIÓN MÉDICA ACCESIBLE PARA LA CIUDADANÍA.

OBJETIVO ESTRATÉGICO - MARCO ESTRATÉGICO SISOL : OE.01 Garantizar los servicios de atención médica accesible para la ciudadanía

ACCIÓN ESTRATÉGICA - MARCO ESTRATÉGICO SISOL : AE.01.02 Establecimientos de Salud de SISOL que garanticen la calidad de atención en la población.

FINALIDAD : 5.000500 ATENCIÓN BÁSICA DE SALUD

CÓDIGO DE CENTRO DE COSTO : 34

CENTRO DE COSTO : EE.SS. HUANCAYO

Actividades Operativas			Tareas Operativas			Meta	Programación Mensual												Meta Física 2025	Meta Financiera 2025
Cód.	Denominación	Unidad de Medida	Cód.	Denominación	Unidad de Medida		Ene	Feb	Mar	Abr	May	Jun	Jul	Ago	Set	Oct	Nov	Dic		
AO.34.1	Gestión de la operatividad de la IPRESS del SISOL	Acción				Física	1	1	1	1	1	1	1	1	1	1	1	1	12	196,800
			TO.34.1.1	Gestión del abastecimiento de bienes y servicios requeridos para la operatividad de la IPRESS del SISOL	Acción	Física	1	1	1	1	1	1	1	1	1	1	1	1	12	196,800

OBJETIVO ESTRATÉGICO INSTITUCIONAL - PEI MML : OEI.04 GARANTIZAR EL ACCESO A LA PROTECCIÓN DE LOS SERVICIOS SOCIALES DE LA POBLACIÓN EN LA PROVINCIA DE LIMA.

ACCIÓN ESTRATÉGICA INSTITUCIONAL - PEI MML : AEI.04.08 SERVICIO DE ATENCIÓN MÉDICA ACCESIBLE PARA LA CIUDADANÍA.

OBJETIVO ESTRATÉGICO - MARCO ESTRATÉGICO SISOL : OE.01 Garantizar los servicios de atención médica accesible para la ciudadanía

ACCIÓN ESTRATÉGICA - MARCO ESTRATÉGICO SISOL : AE.01.01 Servicios de salud accesibles a la población.

FINALIDAD : 5.000500 ATENCIÓN BÁSICA DE SALUD

CÓDIGO DE CENTRO DE COSTO : 54

CENTRO DE COSTO : EE.SS. HUANCAYO

Actividades Operativas			Tareas Operativas			Meta	Programación Mensual												Meta Física 2025	Meta Financiera 2025
Cód.	Denominación	Unidad de Medida	Cód.	Denominación	Unidad de Medida		Ene	Feb	Mar	Abr	May	Jun	Jul	Ago	Set	Oct	Nov	Dic		
AO.34.2	Prestaciones de salud en las IPRESS del SISOL	Atenciones				Física	128	116	120	108	111	103	106	121	120	121	119	102	1,375	43,200
			TO.34.2.1	Prestaciones de servicios de salud accesibles al ciudadano	Atenciones	Física	128	116	120	108	111	103	106	121	120	121	119	102	1,375	43,200
TOTAL A.O						Física	129	117	121	109	112	104	107	122	121	122	120	103	1,387	240,000
TOTAL T.O						Física	129	117	121	109	112	104	107	122	121	122	120	103	1,387	



Firmado digitalmente
por:
CHACON
ESCOBEDO Sandra
Jossary FAU

FORMATO N° 1-B: PROGRAMACIÓN DE METAS FÍSICAS Y FINANCIERAS POR ACTIVIDAD Y TAREA OPERATIVA
PLAN OPERATIVO INSTITUCIONAL 2025

OBJETIVO ESTRATÉGICO INSTITUCIONAL - PEI MML : OEI.09. FORTALECER LA GESTIÓN INSTITUCIONAL DE LA MUNICIPALIDAD METROPOLITANA DE LIMA.
ACCIÓN ESTRATÉGICA INSTITUCIONAL - PEI MML : AEI.09.05 GESTIÓN DE LAS EMPRESAS MUNICIPALES Y ÓRGANOS DESCONCENTRADOS ESPECIALES EFICAZ EN LA MUNICIPALIDAD METROPOLITANA DE LIMA.
OBJETIVO ESTRATÉGICO - MARCO ESTRATÉGICO SISOL : OE.01 Garantizar los servicios de atención médica accesible para la ciudadanía
ACCIÓN ESTRATÉGICA - MARCO ESTRATÉGICO SISOL : AE.01.02 Establecimientos de Salud de SISOL que garanticen la calidad de atención en la población.
FINALIDAD : 5.000500 ATENCIÓN BÁSICA DE SALUD
CÓDIGO DE CENTRO DE COSTO : 35
CENTRO DE COSTO : EE.SS. LA VICTORIA

Actividades Operativas			Tareas Operativas			Meta	Programación Mensual												Meta Física 2025	Meta Financiera 2025
Cód.	Denominación	Unidad de Medida	Cód.	Denominación	Unidad de Medida		Ene	Feb	Mar	Abr	May	Jun	Jul	Ago	Set	Oct	Nov	Dic		
AO.35.1	Gestión de la operatividad de la IPRESS del SISOL	Acción				Física	2	2	2	2	2	2	2	2	2	2	2	24	1,292,352	
			TO.35.1.1	Gestión del abastecimiento de bienes y servicios requeridos para la operatividad de la IPRESS del SISOL	Acción	Física	1	1	1	1	1	1	1	1	1	1	1	12	775,764	
			TO.35.1.2	Gestión de Recursos Humanos de la IPRESS del SISOL	Acción	Física	1	1	1	1	1	1	1	1	1	1	1	1	12	511,812
			TO.35.1.3	Garantizar los estándares mínimos de atención del usuario	Informe	Física					1						1	2	4,776	

OBJETIVO ESTRATÉGICO INSTITUCIONAL - PEI MML : OEI.04 GARANTIZAR EL ACCESO A LA PROTECCIÓN DE LOS SERVICIOS SOCIALES DE LA POBLACIÓN EN LA PROVINCIA DE LIMA.
ACCIÓN ESTRATÉGICA INSTITUCIONAL - PEI MML : AEI.04.08 SERVICIO DE ATENCIÓN MÉDICA ACCESIBLE PARA LA CIUDADANÍA.
OBJETIVO ESTRATÉGICO - MARCO ESTRATÉGICO SISOL : OE.01 Garantizar los servicios de atención médica accesible para la ciudadanía
ACCIÓN ESTRATÉGICA - MARCO ESTRATÉGICO SISOL : AE.01.01 Servicios de salud accesibles a la población.
FINALIDAD : 5.000500 ATENCIÓN BÁSICA DE SALUD
CÓDIGO DE CENTRO DE COSTO : 35
CENTRO DE COSTO : EE.SS. LA VICTORIA

Actividades Operativas			Tareas Operativas			Meta	Programación Mensual												Meta Física 2025	Meta Financiera 2025	
Cód.	Denominación	Unidad de Medida	Cód.	Denominación	Unidad de Medida		Ene	Feb	Mar	Abr	May	Jun	Jul	Ago	Set	Oct	Nov	Dic			
AO.35.3	Prestaciones de salud en las IPRESS del SISOL	Atenciones				Física	17,133	17,735	17,010	15,905	13,031	10,714	13,740	13,972	12,775	13,918	13,170	11,327	170,430	3,056,600	
			TO.35.2.1	Prestaciones de servicios de salud accesibles al ciudadano	Atenciones	Física	17,133	17,735	17,010	15,905	13,031	10,714	13,740	13,972	12,775	13,918	13,170	11,327	170,430	3,054,934	
			TO.35.2.3	Prestaciones de servicios de salud accesibles al ciudadano	Atenciones	Física	38	29	26	25	30	28	17	31	32	30	48	54	388	1,666	
			TOTAL A.O			Física	17,135	17,737	17,012	15,907	13,033	10,716	13,742	13,974	12,777	13,920	13,172	11,329	170,454	4,348,952	
			TOTAL T.O			Física	17,135	17,737	17,012	15,907	13,033	10,717	13,742	13,974	12,777	13,920	13,172	11,330	170,456		



Firmado digitalmente
por:
CHACON
ESCOBEDO Sandra
Jossary FAU

FORMATO N° 1-B: PROGRAMACIÓN DE METAS FÍSICAS Y FINANCIERAS POR ACTIVIDAD Y TAREA OPERATIVA
PLAN OPERATIVO INSTITUCIONAL 2025

OBJETIVO ESTRATÉGICO INSTITUCIONAL - PEI MML : OEI.09. FORTALECER LA GESTIÓN INSTITUCIONAL DE LA MUNICIPALIDAD METROPOLITANA DE LIMA.
ACCIÓN ESTRATÉGICA INSTITUCIONAL - PEI MML : AEI.09.05 GESTIÓN DE LAS EMPRESAS MUNICIPALES Y ÓRGANOS DESCONCENTRADOS ESPECIALES EFICAZ EN LA MUNICIPALIDAD METROPOLITANA DE LIMA.
OBJETIVO ESTRATÉGICO - MARCO ESTRATÉGICO SISOL : OE.01 Garantizar los servicios de atención médica accesible para la ciudadanía
ACCIÓN ESTRATÉGICA - MARCO ESTRATÉGICO SISOL : AE.01.02 Establecimientos de Salud de SISOL que garanticen la calidad de atención en la población.
FINALIDAD : 5.000500 ATENCIÓN BÁSICA DE SALUD
CÓDIGO DE CENTRO DE COSTO : 36
CENTRO DE COSTO : EE.SS. LINCE

Actividades Operativas			Tareas Operativas			Meta	Programación Mensual												Meta Física 2025	Meta Financiera 2025
Cód.	Denominación	Unidad de Medida	Cód.	Denominación	Unidad de Medida		Ene	Feb	Mar	Abr	May	Jun	Jul	Ago	Set	Oct	Nov	Dic		
AO.36.1	Gestión de la operatividad de la IPRESS del SISOL	Acción				Física	2	2	2	2	2	2	2	2	2	2	2	2	24	1,634,040
			TO.36.1.1	Gestión del abastecimiento de bienes y servicios requeridos para la operatividad de la IPRESS del SISOL	Acción	Física	1	1	1	1	1	1	1	1	1	1	1	1	12	992,016
			TO.36.1.2	Gestión de Recursos Humanos de la IPRESS del SISOL	Acción	Física	1	1	1	1	1	1	1	1	1	1	1	1	12	612,024
			TO.36.1.3	Garantizar los estándares mínimos de atención del usuario	Informe	Física						1						1	2	30,000

OBJETIVO ESTRATÉGICO INSTITUCIONAL - PEI MML : OEI.04 GARANTIZAR EL ACCESO A LA PROTECCIÓN DE LOS SERVICIOS SOCIALES DE LA POBLACIÓN EN LA PROVINCIA DE LIMA.
ACCIÓN ESTRATÉGICA INSTITUCIONAL - PEI MML : AEI.04.08 SERVICIO DE ATENCIÓN MÉDICA ACCESIBLE PARA LA CIUDADANÍA.
OBJETIVO ESTRATÉGICO - MARCO ESTRATÉGICO SISOL : OE.01 Garantizar los servicios de atención médica accesible para la ciudadanía
ACCIÓN ESTRATÉGICA - MARCO ESTRATÉGICO SISOL : AE.01.01 Servicios de salud accesibles a la población.
FINALIDAD : 5.000500 ATENCIÓN BÁSICA DE SALUD
CÓDIGO DE CENTRO DE COSTO : 36
CENTRO DE COSTO : EE.SS. LINCE

Actividades Operativas			Tareas Operativas			Meta	Programación Mensual												Meta Física 2025	Meta Financiera 2025
Cód.	Denominación	Unidad de Medida	Cód.	Denominación	Unidad de Medida		Ene	Feb	Mar	Abr	May	Jun	Jul	Ago	Set	Oct	Nov	Dic		
AO.36.3	Prestaciones de salud en las IPRESS del SISOL	Atenciones				Física	12,838	12,835	12,296	13,595	12,903	11,285	13,132	11,810	11,309	11,485	10,079	9,443	143,010	2,663,835
			TO.36.2.1	Prestaciones de servicios de salud accesibles al ciudadano	Atenciones	Física	12,838	12,835	12,296	13,595	12,903	11,285	13,132	11,810	11,309	11,485	10,079	9,443	143,010	2,663,835
TOTAL A.O						Física	12,840	12,837	12,298	13,597	12,905	11,287	13,134	11,812	11,311	11,487	10,081	9,445	143,034	4,297,875
TOTAL T.O						Física	12,840	12,837	12,298	13,597	12,905	11,288	13,134	11,812	11,311	11,487	10,081	9,446	143,036	



Firmado digitalmente
por:
CHACON
ESCOBEDO Sandra
Jossary FAU

FORMATO N° 1-B: PROGRAMACIÓN DE METAS FÍSICAS Y FINANCIERAS POR ACTIVIDAD Y TAREA OPERATIVA
PLAN OPERATIVO INSTITUCIONAL 2025

OBJETIVO ESTRATÉGICO INSTITUCIONAL - PEI MML : OEI.09. FORTALECER LA GESTIÓN INSTITUCIONAL DE LA MUNICIPALIDAD METROPOLITANA DE LIMA.
ACCIÓN ESTRATÉGICA INSTITUCIONAL - PEI MML : AEI.09.05 GESTIÓN DE LAS EMPRESAS MUNICIPALES Y ÓRGANOS DESCONCENTRADOS ESPECIALES EFICAZ EN LA MUNICIPALIDAD METROPOLITANA DE LIMA.
OBJETIVO ESTRATÉGICO - MARCO ESTRATÉGICO SISOL : OE.01 Garantizar los servicios de atención médica accesible para la ciudadanía
ACCIÓN ESTRATÉGICA - MARCO ESTRATÉGICO SISOL : AE.01.02 Establecimientos de Salud de SISOL que garanticen la calidad de atención en la población.
FINALIDAD : 5.000500 ATENCIÓN BÁSICA DE SALUD
CÓDIGO DE CENTRO DE COSTO : 37
CENTRO DE COSTO : EE.SS. LIMA - MIRONES

Actividades Operativas			Tareas Operativas			Meta	Programación Mensual												Meta Física 2025	Meta Financiera 2025
Cód.	Denominación	Unidad de Medida	Cód.	Denominación	Unidad de Medida		Ene	Feb	Mar	Abr	May	Jun	Jul	Ago	Set	Oct	Nov	Dic		
AO.37.2	Gestión de la operatividad de la IPRESS del SISOL	Acción				Física	2	2	2	2	2	2	2	2	2	2	2	2	24	1,369,638
			TO.37.1.1	Gestión del abastecimiento de bienes y servicios requeridos para la operatividad de la IPRESS del SISOL	Acción	Física	1	1	1	1	1	1	1	1	1	1	1	1	12	766,216
			TO.37.1.2	Gestión de Recursos Humanos de la IPRESS del SISOL	Acción	Física	1	1	1	1	1	1	1	1	1	1	1	1	12	596,942
			TO.37.1.3	Garantizar los estándares mínimos de atención del usuario	Informe	Física						1						1	2	6,480

OBJETIVO ESTRATÉGICO INSTITUCIONAL - PEI MML : OEI.04 GARANTIZAR EL ACCESO A LA PROTECCIÓN DE LOS SERVICIOS SOCIALES DE LA POBLACIÓN EN LA PROVINCIA DE LIMA.
ACCIÓN ESTRATÉGICA INSTITUCIONAL - PEI MML : AEI.04.08 SERVICIO DE ATENCIÓN MÉDICA ACCESIBLE PARA LA CIUDADANÍA.
OBJETIVO ESTRATÉGICO - MARCO ESTRATÉGICO SISOL : OE.01 Garantizar los servicios de atención médica accesible para la ciudadanía
ACCIÓN ESTRATÉGICA - MARCO ESTRATÉGICO SISOL : AE.01.01 Servicios de salud accesibles a la población.
FINALIDAD : 5.000500 ATENCIÓN BÁSICA DE SALUD
CÓDIGO DE CENTRO DE COSTO : 37
CENTRO DE COSTO : EE.SS. LIMA - MIRONES

Actividades Operativas			Tareas Operativas			Meta	Programación Mensual												Meta Física 2025	Meta Financiera 2025
Cód.	Denominación	Unidad de Medida	Cód.	Denominación	Unidad de Medida		Ene	Feb	Mar	Abr	May	Jun	Jul	Ago	Set	Oct	Nov	Dic		
AO.37.3	Prestaciones de salud en las IPRESS del SISOL	Atenciones				Física	17,517	17,226	15,613	16,629	16,265	13,578	17,078	17,570	15,935	15,655	15,115	14,217	192,398	3,378,781
			TO.37.2.1	Prestaciones de servicios de salud accesibles al ciudadano	Atenciones	Física	17,517	17,226	15,613	16,629	16,265	13,578	17,078	17,570	15,935	15,655	15,115	14,217	192,398	3,378,781

OBJETIVO ESTRATÉGICO INSTITUCIONAL - PEI MML : OEI.09. FORTALECER LA GESTIÓN INSTITUCIONAL DE LA MUNICIPALIDAD METROPOLITANA DE LIMA.
ACCIÓN ESTRATÉGICA INSTITUCIONAL - PEI MML : AEI.09.05 GESTIÓN DE LAS EMPRESAS MUNICIPALES Y ÓRGANOS DESCONCENTRADOS ESPECIALES EFICAZ EN LA MUNICIPALIDAD METROPOLITANA DE LIMA.
OBJETIVO ESTRATÉGICO - MARCO ESTRATÉGICO SISOL : OE.01 Garantizar los servicios de atención médica accesible para la ciudadanía
ACCIÓN ESTRATÉGICA - MARCO ESTRATÉGICO SISOL : AE.01.02 Establecimientos de Salud de SISOL que garanticen la calidad de atención en la población.
FINALIDAD : 5.000500 ATENCIÓN BÁSICA DE SALUD
CÓDIGO DE CENTRO DE COSTO : 37
CENTRO DE COSTO : EE.SS. LIMA - MIRONES

Actividades Operativas			Tareas Operativas			Meta	Programación Mensual												Meta Física 2025	Meta Financiera 2025
Cód.	Denominación	Unidad de Medida	Cód.	Denominación	Unidad de Medida		Ene	Feb	Mar	Abr	May	Jun	Jul	Ago	Set	Oct	Nov	Dic		
0.37.3	Realización del servicio de suministro de oxígeno medicinal en la Sede EESS SISOL Mirones	Atenciones				Física	0	0	0	0	0	1	0	0	0	0	0	1	2	66,000
			TO.37.3.1	Ejecución del servicio de suministro de oxígeno medicinal	Documento	Física						1						1	2	66,000
TOTAL A.O						Física	17,519	17,228	15,615	16,631	16,267	13,581	17,080	17,572	15,937	15,657	15,117	14,220	192,424	4,814,419
TOTAL T.O						Física	17,519	17,228	15,615	16,631	16,267	13,582	17,080	17,572	15,937	15,657	15,117	14,221	192,426	

Firmado digitalmente por:
CHACON ESCOBEDO Sandra Jossary FAU

FORMATO N° 1-B: PROGRAMACIÓN DE METAS FÍSICAS Y FINANCIERAS POR ACTIVIDAD Y TAREA OPERATIVA
PLAN OPERATIVO INSTITUCIONAL 2025

OBJETIVO ESTRATÉGICO INSTITUCIONAL - PEI MML : OEI.09. FORTALECER LA GESTIÓN INSTITUCIONAL DE LA MUNICIPALIDAD METROPOLITANA DE LIMA.
ACCIÓN ESTRATÉGICA INSTITUCIONAL - PEI MML : AEI.09.05 GESTIÓN DE LAS EMPRESAS MUNICIPALES Y ÓRGANOS DESCONCENTRADOS ESPECIALES EFICAZ EN LA MUNICIPALIDAD METROPOLITANA DE LIMA.
OBJETIVO ESTRATÉGICO - MARCO ESTRATÉGICO SISOL : OE.01 Garantizar los servicios de atención médica accesible para la ciudadanía
ACCIÓN ESTRATÉGICA - MARCO ESTRATÉGICO SISOL : AE.01.02 Establecimientos de Salud de SISOL que garanticen la calidad de atención en la población.
FINALIDAD : 5.000500 ATENCIÓN BÁSICA DE SALUD
CÓDIGO DE CENTRO DE COSTO : 38
CENTRO DE COSTO : EE.SS. LOS OLIVOS

Actividades Operativas			Tareas Operativas			Meta	Programación Mensual												Meta Física 2025	Meta Financiera 2025
Cód.	Denominación	Unidad de Medida	Cód.	Denominación	Unidad de Medida		Ene	Feb	Mar	Abr	May	Jun	Jul	Ago	Set	Oct	Nov	Dic		
AO.38.1	Gestión de la operatividad de la IPRESS del SISOL	Acción				Física	2	2	2	2	2	2	2	2	2	2	2	2	24	2,159,201
			TO.38.1.1	Gestión del abastecimiento de bienes y servicios requeridos para la operatividad de la IPRESS del SISOL	Acción	Física	1	1	1	1	1	1	1	1	1	1	1	1	12	1,394,760
			TO.38.1.2	Gestión de Recursos Humanos de la IPRESS del SISOL	Acción	Física	1	1	1	1	1	1	1	1	1	1	1	1	12	750,941
			TO.36.1.3	Garantizar los estándares mínimos de atención del usuario	Informe	Física						1						1	2	13,500

OBJETIVO ESTRATÉGICO INSTITUCIONAL - PEI MML : OEI.04 GARANTIZAR EL ACCESO A LA PROTECCIÓN DE LOS SERVICIOS SOCIALES DE LA POBLACIÓN EN LA PROVINCIA DE LIMA.
ACCIÓN ESTRATÉGICA INSTITUCIONAL - PEI MML : AEI.04.08 SERVICIO DE ATENCIÓN MÉDICA ACCESIBLE PARA LA CIUDADANÍA.
OBJETIVO ESTRATÉGICO - MARCO ESTRATÉGICO SISOL : OE.01 Garantizar los servicios de atención médica accesible para la ciudadanía
ACCIÓN ESTRATÉGICA - MARCO ESTRATÉGICO SISOL : AE.01.01 Servicios de salud accesibles a la población.
FINALIDAD : 5.000500 ATENCIÓN BÁSICA DE SALUD
CÓDIGO DE CENTRO DE COSTO : 38
CENTRO DE COSTO : EE.SS. LOS OLIVOS

Actividades Operativas			Tareas Operativas			Meta	Programación Mensual												Meta Física 2025	Meta Financiera 2025
Cód.	Denominación	Unidad de Medida	Cód.	Denominación	Unidad de Medida		Ene	Feb	Mar	Abr	May	Jun	Jul	Ago	Set	Oct	Nov	Dic		
AO.38.3	Prestaciones de salud en las IPRESS del SISOL	Atenciones				Física	29,233	26,714	24,228	27,810	26,494	22,638	27,155	25,534	25,101	23,712	24,731	19,476	302,826	5,768,771
			TO.38.2.1	Prestaciones de servicios de salud accesibles al ciudadano	Atenciones	Física	29,233	26,714	24,228	27,810	26,494	22,638	27,155	25,534	25,101	23,712	24,731	19,476	302,826	5,768,771
TOTAL A.O						Física	29,235	26,716	24,230	27,812	26,496	22,640	27,157	25,536	25,103	23,714	24,733	19,478	302,850	7,927,972
TOTAL T.O						Física	29,235	26,716	24,230	27,812	26,496	22,641	27,157	25,536	25,103	23,714	24,733	19,479	302,852	



Firmado digitalmente
por:
CHACON
ESCOBEDO Sandra
Jossary FAU

FORMATO N° 1-B: PROGRAMACIÓN DE METAS FÍSICAS Y FINANCIERAS POR ACTIVIDAD Y TAREA OPERATIVA
PLAN OPERATIVO INSTITUCIONAL 2025

OBJETIVO ESTRATÉGICO INSTITUCIONAL - PEI MML : OEI.09. FORTALECER LA GESTIÓN INSTITUCIONAL DE LA MUNICIPALIDAD METROPOLITANA DE LIMA.
ACCIÓN ESTRATÉGICA INSTITUCIONAL - PEI MML : AEI.09.05 GESTIÓN DE LAS EMPRESAS MUNICIPALES Y ÓRGANOS DESCONCENTRADOS ESPECIALES EFICAZ EN LA MUNICIPALIDAD METROPOLITANA DE LIMA.
OBJETIVO ESTRATÉGICO - MARCO ESTRATÉGICO SISOL : OE.01 Garantizar los servicios de atención médica accesible para la ciudadanía
ACCIÓN ESTRATÉGICA - MARCO ESTRATÉGICO SISOL : AE.01.02 Establecimientos de Salud de SISOL que garanticen la calidad de atención en la población.
FINALIDAD : 5.000500 ATENCIÓN BÁSICA DE SALUD
CÓDIGO DE CENTRO DE COSTO : 39
CENTRO DE COSTO : EE.SS. MAGDALENA DEL MAR

Actividades Operativas			Tareas Operativas			Meta	Programación Mensual												Meta Física 2025	Meta Financiera 2025
Cód.	Denominación	Unidad de Medida	Cód.	Denominación	Unidad de Medida		Ene	Feb	Mar	Abr	May	Jun	Jul	Ago	Set	Oct	Nov	Dic		
AO.39.1	Gestión de la operatividad de la IPRESS del SISOL	Acción				Física	2	2	2	2	2	2	2	2	2	2	2	2	24	1,751,076
			TO.39.1.1	Gestión del abastecimiento de bienes y servicios requeridos para la operatividad de la IPRESS del SISOL	Acción	Física	1	1	1	1	1	1	1	1	1	1	1	1	12	1,136,988
			TO.39.1.2	Gestión de Recursos Humanos de la IPRESS del SISOL	Acción	Física	1	1	1	1	1	1	1	1	1	1	1	1	12	611,088
			TO.39.1.3	Garantizar los estándares mínimos de atención del usuario	Informe	Física						1						1	2	3,000

OBJETIVO ESTRATÉGICO INSTITUCIONAL - PEI MML : OEI.04 GARANTIZAR EL ACCESO A LA PROTECCIÓN DE LOS SERVICIOS SOCIALES DE LA POBLACIÓN EN LA PROVINCIA DE LIMA.
ACCIÓN ESTRATÉGICA INSTITUCIONAL - PEI MML : AEI.04.08 SERVICIO DE ATENCIÓN MÉDICA ACCESIBLE PARA LA CIUDADANÍA.
OBJETIVO ESTRATÉGICO - MARCO ESTRATÉGICO SISOL : OE.01 Garantizar los servicios de atención médica accesible para la ciudadanía
ACCIÓN ESTRATÉGICA - MARCO ESTRATÉGICO SISOL : AE.01.01 Servicios de salud accesibles a la población.
FINALIDAD : 5.000500 ATENCIÓN BÁSICA DE SALUD
CÓDIGO DE CENTRO DE COSTO : 39
CENTRO DE COSTO : EE.SS. MAGDALENA DEL MAR

Actividades Operativas			Tareas Operativas			Meta	Programación Mensual												Meta Física 2025	Meta Financiera 2025
Cód.	Denominación	Unidad de Medida	Cód.	Denominación	Unidad de Medida		Ene	Feb	Mar	Abr	May	Jun	Jul	Ago	Set	Oct	Nov	Dic		
AO.39.2	Prestaciones de salud en las IPRESS del SISOL	Atenciones				Física	20,959	19,984	18,368	21,408	19,334	16,848	20,096	20,208	18,710	19,716	18,803	15,822	230,256	4,219,527
			TO.39.2.1	Prestaciones de servicios de salud accesibles al ciudadano	Atenciones	Física	20,959	19,984	18,368	21,408	19,334	16,848	20,096	20,208	18,710	19,716	18,803	15,822	230,256	4,219,527
TOTAL A.O						Física	20,961	19,986	18,370	21,410	19,336	16,850	20,098	20,210	18,712	19,718	18,805	15,824	230,280	5,970,603
TOTAL T.O						Física	20,961	19,986	18,370	21,410	19,336	16,851	20,098	20,210	18,712	19,718	18,805	15,825	230,282	



Firmado digitalmente
por:
CHACON
ESCOBEDO Sandra
Jossary FAU

FORMATO N° 1-B: PROGRAMACIÓN DE METAS FÍSICAS Y FINANCIERAS POR ACTIVIDAD Y TAREA OPERATIVA
PLAN OPERATIVO INSTITUCIONAL 2025

OBJETIVO ESTRATÉGICO INSTITUCIONAL - PEI MML : OEI.09. FORTALECER LA GESTIÓN INSTITUCIONAL DE LA MUNICIPALIDAD METROPOLITANA DE LIMA.
ACCIÓN ESTRATÉGICA INSTITUCIONAL - PEI MML : AEI.09.05 GESTIÓN DE LAS EMPRESAS MUNICIPALES Y ÓRGANOS DESCONCENTRADOS ESPECIALES EFICAZ EN LA MUNICIPALIDAD METROPOLITANA DE LIMA.
OBJETIVO ESTRATÉGICO - MARCO ESTRATÉGICO SISOL : OE.01 Garantizar los servicios de atención médica accesible para la ciudadanía
ACCIÓN ESTRATÉGICA - MARCO ESTRATÉGICO SISOL : AE.01.02 Establecimientos de Salud de SISOL que garanticen la calidad de atención en la población.
FINALIDAD : 5.000500 ATENCIÓN BÁSICA DE SALUD
CÓDIGO DE CENTRO DE COSTO : 40
CENTRO DE COSTO : EE.SS. PUENTE PIEDRA

Actividades Operativas			Tareas Operativas			Meta	Programación Mensual												Meta Física 2025	Meta Financiera 2025
Cód.	Denominación	Unidad de Medida	Cód.	Denominación	Unidad de Medida		Ene	Feb	Mar	Abr	May	Jun	Jul	Ago	Set	Oct	Nov	Dic		
AO.40.1	Gestión de la operatividad de la IPRESS del SISOL	Acción				Física	2	2	2	2	2	2	2	2	2	2	2	2	24	1,849,421
			TO.40.1.1	Gestión del abastecimiento de bienes y servicios requeridos para la operatividad de la IPRESS del SISOL	Acción	Física	1	1	1	1	1	1	1	1	1	1	1	1	12	1,232,244
			TO.40.1.2	Gestión de Recursos Humanos de la IPRESS del SISOL	Acción	Física	1	1	1	1	1	1	1	1	1	1	1	1	12	591,177
			TO.40.1.3	Garantizar los estándares mínimos de atención del usuario	Informe	Física						1						1	2	26,000

OBJETIVO ESTRATÉGICO INSTITUCIONAL - PEI MML : OEI.04 GARANTIZAR EL ACCESO A LA PROTECCIÓN DE LOS SERVICIOS SOCIALES DE LA POBLACIÓN EN LA PROVINCIA DE LIMA.
ACCIÓN ESTRATÉGICA INSTITUCIONAL - PEI MML : AEI.04.08 SERVICIO DE ATENCIÓN MÉDICA ACCESIBLE PARA LA CIUDADANÍA.
OBJETIVO ESTRATÉGICO - MARCO ESTRATÉGICO SISOL : OE.01 Garantizar los servicios de atención médica accesible para la ciudadanía
ACCIÓN ESTRATÉGICA - MARCO ESTRATÉGICO SISOL : AE.01.01 Servicios de salud accesibles a la población.
FINALIDAD : 5.000500 ATENCIÓN BÁSICA DE SALUD
CÓDIGO DE CENTRO DE COSTO : 40
CENTRO DE COSTO : EE.SS. PUENTE PIEDRA

Actividades Operativas			Tareas Operativas			Meta	Programación Mensual												Meta Física 2025	Meta Financiera 2025
Cód.	Denominación	Unidad de Medida	Cód.	Denominación	Unidad de Medida		Ene	Feb	Mar	Abr	May	Jun	Jul	Ago	Set	Oct	Nov	Dic		
AO.40.2	Prestaciones de salud en las IPRESS del SISOL	Atenciones				Física	37,557	34,166	28,416	32,470	30,953	26,533	31,558	30,620	28,282	29,442	28,797	24,159	362,953	7,497,785
			TO.40.2.1	Prestaciones de servicios de salud accesibles al ciudadano	Atenciones	Física	37,557	34,166	28,416	32,470	30,953	26,533	31,558	30,620	28,282	29,442	28,797	24,159	362,953	7,497,785
TOTAL A.O						Física	37,559	34,168	28,418	32,472	30,955	26,535	31,560	30,622	28,284	29,444	28,799	24,161	362,977	9,347,206
TOTAL T.O						Física	37,559	34,168	28,418	32,472	30,955	26,536	31,560	30,622	28,284	29,444	28,799	24,162	362,979	



Firmado digitalmente
por:
CHACON
ESCOBEDO Sandra
Jossary FAU

FORMATO N° 1-B: PROGRAMACIÓN DE METAS FÍSICAS Y FINANCIERAS POR ACTIVIDAD Y TAREA OPERATIVA
PLAN OPERATIVO INSTITUCIONAL 2025

OBJETIVO ESTRATÉGICO INSTITUCIONAL - PEI MML : OEI.09. FORTALECER LA GESTIÓN INSTITUCIONAL DE LA MUNICIPALIDAD METROPOLITANA DE LIMA.
ACCIÓN ESTRATÉGICA INSTITUCIONAL - PEI MML : AEI.09.05 GESTIÓN DE LAS EMPRESAS MUNICIPALES Y ÓRGANOS DESCONCENTRADOS ESPECIALES EFICAZ EN LA MUNICIPALIDAD METROPOLITANA DE LIMA.
OBJETIVO ESTRATÉGICO - MARCO ESTRATÉGICO SISOL : OE.01 Garantizar los servicios de atención médica accesible para la ciudadanía
ACCIÓN ESTRATÉGICA - MARCO ESTRATÉGICO SISOL : AE.01.02 Establecimientos de Salud de SISOL que garanticen la calidad de atención en la población.
FINALIDAD : 5.000500 ATENCIÓN BÁSICA DE SALUD
CÓDIGO DE CENTRO DE COSTO : 41
CENTRO DE COSTO : EE.SS. PUNTA HERMOSA

Actividades Operativas			Tareas Operativas			Meta	Programación Mensual												Meta Física 2025	Meta Financiera 2025
Cód.	Denominación	Unidad de Medida	Cód.	Denominación	Unidad de Medida		Ene	Feb	Mar	Abr	May	Jun	Jul	Ago	Set	Oct	Nov	Dic		
AO.41.1	Gestión de la operatividad de la IPRESS del SISOL	Acción				Física	2	2	2	2	2	2	2	2	2	2	2	2	24	996,375
			TO.41.1.1	Gestión del abastecimiento de bienes y servicios requeridos para la operatividad de la IPRESS del SISOL	Acción	Física	1	1	1	1	1	1	1	1	1	1	1	1	12	588,156
			TO.41.1.2	Gestión de Recursos Humanos de la IPRESS del SISOL	Acción	Física	1	1	1	1	1	1	1	1	1	1	1	1	12	388,219
			TO.41.1.3	Garantizar los estándares mínimos de atención del usuario	Informe	Física						1						1	2	20,000

OBJETIVO ESTRATÉGICO INSTITUCIONAL - PEI MML : OEI.04 GARANTIZAR EL ACCESO A LA PROTECCIÓN DE LOS SERVICIOS SOCIALES DE LA POBLACIÓN EN LA PROVINCIA DE LIMA.
ACCIÓN ESTRATÉGICA INSTITUCIONAL - PEI MML : AEI.04.08 SERVICIO DE ATENCIÓN MÉDICA ACCESIBLE PARA LA CIUDADANÍA.
OBJETIVO ESTRATÉGICO - MARCO ESTRATÉGICO SISOL : OE.01 Garantizar los servicios de atención médica accesible para la ciudadanía
ACCIÓN ESTRATÉGICA - MARCO ESTRATÉGICO SISOL : AE.01.01 Servicios de salud accesibles a la población.
FINALIDAD : 5.000500 ATENCIÓN BÁSICA DE SALUD
CÓDIGO DE CENTRO DE COSTO : 41
CENTRO DE COSTO : EE.SS. PUNTA HERMOSA

Actividades Operativas			Tareas Operativas			Meta	Programación Mensual												Meta Física 2025	Meta Financiera 2025
Cód.	Denominación	Unidad de Medida	Cód.	Denominación	Unidad de Medida		Ene	Feb	Mar	Abr	May	Jun	Jul	Ago	Set	Oct	Nov	Dic		
AO.41.2	Prestaciones de salud en las IPRESS del SISOL	Atenciones				Física	7,115	6,855	6,661	7,550	6,043	5,553	6,440	6,423	6,083	6,289	6,125	5,560	76,697	992,534
			TO.41.2.1	Prestaciones de servicios de salud accesibles al ciudadano	Atenciones	Física	7,115	6,855	6,661	7,550	6,043	5,553	6,440	6,423	6,083	6,289	6,125	5,560	76,697	992,534
TOTAL A.O						Física	7,117	6,857	6,663	7,552	6,045	5,555	6,442	6,425	6,085	6,291	6,127	5,562	76,721	1,988,909
TOTAL T.O						Física	7,117	6,857	6,663	7,552	6,045	5,556	6,442	6,425	6,085	6,291	6,127	5,563	76,723	



Firmado digitalmente
por:
CHACON
ESCOBEDO Sandra
Jossary FAU

FORMATO N° 1-B: PROGRAMACIÓN DE METAS FÍSICAS Y FINANCIERAS POR ACTIVIDAD Y TAREA OPERATIVA
PLAN OPERATIVO INSTITUCIONAL 2025

OBJETIVO ESTRATÉGICO INSTITUCIONAL - PEI MML : OEI.09. FORTALECER LA GESTIÓN INSTITUCIONAL DE LA MUNICIPALIDAD METROPOLITANA DE LIMA.
ACCIÓN ESTRATÉGICA INSTITUCIONAL - PEI MML : AEI.09.05 GESTIÓN DE LAS EMPRESAS MUNICIPALES Y ÓRGANOS DESCONCENTRADOS ESPECIALES EFICAZ EN LA MUNICIPALIDAD METROPOLITANA DE LIMA.
OBJETIVO ESTRATÉGICO - MARCO ESTRATÉGICO SISOL : OE.01 Garantizar los servicios de atención médica accesible para la ciudadanía
ACCIÓN ESTRATÉGICA - MARCO ESTRATÉGICO SISOL : AE.01.02 Establecimientos de Salud de SISOL que garanticen la calidad de atención en la población.
FINALIDAD : 5.000500 ATENCIÓN BÁSICA DE SALUD
CÓDIGO DE CENTRO DE COSTO : 42
CENTRO DE COSTO : EE.SS. RIMAC - FLOR DE AMANCAES

Actividades Operativas			Tareas Operativas			Meta	Programación Mensual												Meta Física 2025	Meta Financiera 2025
Cód.	Denominación	Unidad de Medida	Cód.	Denominación	Unidad de Medida		Ene	Feb	Mar	Abr	May	Jun	Jul	Ago	Set	Oct	Nov	Dic		
AO.42.1	Gestión de la operatividad de la IPRESS del SISOL	Acción				Física	2	2	2	2	2	2	2	2	2	2	2	2	24	1,471,128
			TO.42.1.1	Gestión del abastecimiento de bienes y servicios requeridos para la operatividad de la IPRESS del SISOL	Acción	Física	1	1	1	1	1	1	1	1	1	1	1	1	12	999,984
			TO.42.1.2	Gestión de Recursos Humanos de la IPRESS del SISOL	Acción	Física	1	1	1	1	1	1	1	1	1	1	1	1	12	369,144
			TO.42.1.3	Garantizar los estándares mínimos de atención del usuario	Informe	Física						1						1	2	102,000

OBJETIVO ESTRATÉGICO INSTITUCIONAL - PEI MML : OEI.04 GARANTIZAR EL ACCESO A LA PROTECCIÓN DE LOS SERVICIOS SOCIALES DE LA POBLACIÓN EN LA PROVINCIA DE LIMA.
ACCIÓN ESTRATÉGICA INSTITUCIONAL - PEI MML : AEI.04.08 SERVICIO DE ATENCIÓN MÉDICA ACCESIBLE PARA LA CIUDADANÍA.
OBJETIVO ESTRATÉGICO - MARCO ESTRATÉGICO SISOL : OE.01 Garantizar los servicios de atención médica accesible para la ciudadanía
ACCIÓN ESTRATÉGICA - MARCO ESTRATÉGICO SISOL : AE.01.01 Servicios de salud accesibles a la población.
FINALIDAD : 5.000500 ATENCIÓN BÁSICA DE SALUD
CÓDIGO DE CENTRO DE COSTO : 42
CENTRO DE COSTO : EE.SS. RIMAC - FLOR DE AMANCAES

Actividades Operativas			Tareas Operativas			Meta	Programación Mensual												Meta Física 2025	Meta Financiera 2025
Cód.	Denominación	Unidad de Medida	Cód.	Denominación	Unidad de Medida		Ene	Feb	Mar	Abr	May	Jun	Jul	Ago	Set	Oct	Nov	Dic		
AO.42.2	Prestaciones de salud en las IPRESS del SISOL	Atenciones				Física	4,574	4,524	4,047	4,203	3,395	2,757	3,455	3,059	2,831	3,115	2,897	2,856	41,713	626,979
			TO.42.2.1	Prestaciones de servicios de salud accesibles al ciudadano	Atenciones	Física	4,574	4,524	4,047	4,203	3,395	2,757	3,455	3,059	2,831	3,115	2,897	2,856	41,713	626,979
						</														

FORMATO N° 1-B: PROGRAMACIÓN DE METAS FÍSICAS Y FINANCIERAS POR ACTIVIDAD Y TAREA OPERATIVA
PLAN OPERATIVO INSTITUCIONAL 2025

OBJETIVO ESTRATÉGICO INSTITUCIONAL - PEI MML : OEI.09. FORTALECER LA GESTIÓN INSTITUCIONAL DE LA MUNICIPALIDAD METROPOLITANA DE LIMA.
ACCIÓN ESTRATÉGICA INSTITUCIONAL - PEI MML : AEI.09.05 GESTIÓN DE LAS EMPRESAS MUNICIPALES Y ÓRGANOS DESCONCENTRADOS ESPECIALES EFICAZ EN LA MUNICIPALIDAD METROPOLITANA DE LIMA.
OBJETIVO ESTRATÉGICO - MARCO ESTRATÉGICO SISOL : OE.01 Garantizar los servicios de atención médica accesible para la ciudadanía
ACCIÓN ESTRATÉGICA - MARCO ESTRATÉGICO SISOL : AE.01.02 Establecimientos de Salud de SISOL que garanticen la calidad de atención en la población.
FINALIDAD : 5.000500 ATENCIÓN BÁSICA DE SALUD
CÓDIGO DE CENTRO DE COSTO : 43
CENTRO DE COSTO : EE.SS. RIMAC - METRO UNI

Actividades Operativas			Tareas Operativas			Meta	Programación Mensual												Meta Física 2025	Meta Financiera 2025
Cód.	Denominación	Unidad de Medida	Cód.	Denominación	Unidad de Medida		Ene	Feb	Mar	Abr	May	Jun	Jul	Ago	Set	Oct	Nov	Dic		
AO.43.1	Gestión de la operatividad de la IPRESS del SISOL	Acción				Física	2	2	2	2	2	2	2	2	2	2	2	2	24	1,807,360
			TO.43.1.1	Gestión del abastecimiento de bienes y servicios requeridos para la operatividad de la IPRESS del SISOL	Acción	Física	1	1	1	1	1	1	1	1	1	1	1	1	12	1,151,976
			TO.43.1.2	Gestión de Recursos Humanos de la IPRESS del SISOL	Acción	Física	1	1	1	1	1	1	1	1	1	1	1	1	12	641,384
			TO.43.1.3	Garantizar los estándares mínimos de atención del usuario	Informe	Física						1						1	2	14,000

OBJETIVO ESTRATÉGICO INSTITUCIONAL - PEI MML : OEI.04 GARANTIZAR EL ACCESO A LA PROTECCIÓN DE LOS SERVICIOS SOCIALES DE LA POBLACIÓN EN LA PROVINCIA DE LIMA.
ACCIÓN ESTRATÉGICA INSTITUCIONAL - PEI MML : AEI.04.08 SERVICIO DE ATENCIÓN MÉDICA ACCESIBLE PARA LA CIUDADANÍA.
OBJETIVO ESTRATÉGICO - MARCO ESTRATÉGICO SISOL : OE.01 Garantizar los servicios de atención médica accesible para la ciudadanía
ACCIÓN ESTRATÉGICA - MARCO ESTRATÉGICO SISOL : AE.01.01 Servicios de salud accesibles a la población.
FINALIDAD : 5.000500 ATENCIÓN BÁSICA DE SALUD
CÓDIGO DE CENTRO DE COSTO : 43
CENTRO DE COSTO : EE.SS. RIMAC - METRO UNI

Actividades Operativas			Tareas Operativas			Meta	Programación Mensual												Meta Física 2025	Meta Financiera 2025
Cód.	Denominación	Unidad de Medida	Cód.	Denominación	Unidad de Medida		Ene	Feb	Mar	Abr	May	Jun	Jul	Ago	Set	Oct	Nov	Dic		
AO.43.2	Prestaciones de salud en las IPRESS del SISOL	Atenciones				Física	38,909	36,759	34,169	36,335	33,345	28,087	34,046	39,825	35,868	35,040	33,550	27,826	413,759	7,460,927
			TO.43.2.1	Prestaciones de servicios de salud accesibles al ciudadano	Atenciones	Física	38,909	36,759	34,169	36,335	33,345	28,087	34,046	39,825	35,868	35,040	33,550	27,826	413,759	7,460,927
TOTAL A.O						Física	38,911	36,761	34,171	36,337	33,347	28,089	34,048	39,827	35,870	35,042	33,552	27,828	413,783	9,268,287
TOTAL T.O						Física	38,911	36,761	34,171	36,337	33,347	28,090	34,048	39,827	35,870	35,042	33,552	27,829	413,785	



Firmado digitalmente
por:
CHACON
ESCOBEDO Sandra
Jossary FAU

FORMATO N° 1-B: PROGRAMACIÓN DE METAS FÍSICAS Y FINANCIERAS POR ACTIVIDAD Y TAREA OPERATIVA
PLAN OPERATIVO INSTITUCIONAL 2025

OBJETIVO ESTRATÉGICO INSTITUCIONAL - PEI MML : OEI.09. FORTALECER LA GESTIÓN INSTITUCIONAL DE LA MUNICIPALIDAD METROPOLITANA DE LIMA.
ACCIÓN ESTRATÉGICA INSTITUCIONAL - PEI MML : AEI.09.05 GESTIÓN DE LAS EMPRESAS MUNICIPALES Y ÓRGANOS DESCONCENTRADOS ESPECIALES EFICAZ EN LA MUNICIPALIDAD METROPOLITANA DE LIMA.
OBJETIVO ESTRATÉGICO - MARCO ESTRATÉGICO SISOL : OE.01 Garantizar los servicios de atención médica accesible para la ciudadanía
ACCIÓN ESTRATÉGICA - MARCO ESTRATÉGICO SISOL : AE.01.02 Establecimientos de Salud de SISOL que garanticen la calidad de atención en la población.
FINALIDAD : 5.000500 ATENCIÓN BÁSICA DE SALUD
CÓDIGO DE CENTRO DE COSTO : 44
CENTRO DE COSTO : EE.SS. SAN JUAN DE LURIGANCHO

Actividades Operativas			Tareas Operativas			Meta	Programación Mensual												Meta Física 2025	Meta Financiera 2025
Cód.	Denominación	Unidad de Medida	Cód.	Denominación	Unidad de Medida		Ene	Feb	Mar	Abr	May	Jun	Jul	Ago	Set	Oct	Nov	Dic		
AO.44.1	Gestión de la operatividad de la IPRESS del SISOL	Acción				Física	2	2	2	2	2	2	2	2	2	2	2	2	24	3,408,523
			TO.44.1.1	Gestión del abastecimiento de bienes y servicios requeridos para la operatividad de la IPRESS del SISOL	Acción	Física	1	1	1	1	1	1	1	1	1	1	1	1	12	2,442,768
			TO.44.1.2	Gestión de Recursos Humanos de la IPRESS del SISOL	Acción	Física	1	1	1	1	1	1	1	1	1	1	1	1	12	920,755
			TO.44.1.3	Garantizar los estándares mínimos de atención del usuario	Informe	Física						1						1	2	45,000

OBJETIVO ESTRATÉGICO INSTITUCIONAL - PEI MML : OEI.04 GARANTIZAR EL ACCESO A LA PROTECCIÓN DE LOS SERVICIOS SOCIALES DE LA POBLACIÓN EN LA PROVINCIA DE LIMA.
ACCIÓN ESTRATÉGICA INSTITUCIONAL - PEI MML : AEI.04.08 SERVICIO DE ATENCIÓN MEDICA ACCESIBLE PARA LA CIUDADANIA.
OBJETIVO ESTRATÉGICO - MARCO ESTRATÉGICO SISOL : OE.01 Garantizar los servicios de atención médica accesible para la ciudadanía
ACCIÓN ESTRATÉGICA - MARCO ESTRATÉGICO SISOL : AE.01.01 Servicios de salud accesibles a la población.
FINALIDAD : 5.000500 ATENCIÓN BÁSICA DE SALUD
CÓDIGO DE CENTRO DE COSTO : 44
CENTRO DE COSTO : EE.SS. SAN JUAN DE LURIGANCHO

Actividades Operativas			Tareas Operativas			Meta	Programación Mensual												Meta Física 2025	Meta Financiera 2025
Cód.	Denominación	Unidad de Medida	Cód.	Denominación	Unidad de Medida		Ene	Feb	Mar	Abr	May	Jun	Jul	Ago	Set	Oct	Nov	Dic		
AO.44.2	Prestaciones de salud en las IPRESS del SISOL	Atenciones				Física	74,252	69,764	60,781	68,935	62,840	54,999	70,570	69,136	58,962	61,969	58,804	48,981	759,993	26,939,291
			TO.44.2.1	Prestaciones de servicios de salud accesibles al ciudadano	Atenciones	Física	74,252	69,764	60,781	68,935	62,840	54,999	70,570	69,136	58,962	61,969	58,804	48,981	759,993	26,939,291
TOTAL A.O						Física	74,254	69,766	60,783	68,937	62,842	55,001	70,572	69,138	58,964	61,971	58,806	48,983	760,017	30,347,814
TOTAL T.O						Física	74,254	69,766	60,783	68,937	62,842	55,002	70,572	69,138	58,964	61,971	58,806	48,984	760,019	



Firmado digitalmente
por:
CHACON
ESCOBEDO Sandra
Jossary FAU

FORMATO N° 1-B: PROGRAMACIÓN DE METAS FÍSICAS Y FINANCIERAS POR ACTIVIDAD Y TAREA OPERATIVA
PLAN OPERATIVO INSTITUCIONAL 2025

OBJETIVO ESTRATÉGICO INSTITUCIONAL - PEI MML : OEI.09. FORTALECER LA GESTIÓN INSTITUCIONAL DE LA MUNICIPALIDAD METROPOLITANA DE LIMA.

ACCIÓN ESTRATÉGICA INSTITUCIONAL - PEI MML : AEI.09.05 GESTIÓN DE LAS EMPRESAS MUNICIPALES Y ÓRGANOS DESCONCENTRADOS ESPECIALES EFICAZ EN LA MUNICIPALIDAD METROPOLITANA DE LIMA.

OBJETIVO ESTRATÉGICO - MARCO ESTRATÉGICO SISOL : OE.01 Garantizar los servicios de atención médica accesible para la ciudadanía

ACCIÓN ESTRATÉGICA - MARCO ESTRATÉGICO SISOL : AE.01.02 Establecimientos de Salud de SISOL que garanticen la calidad de atención en la población.

FINALIDAD : 5.000500 ATENCIÓN BÁSICA DE SALUD

CÓDIGO DE CENTRO DE COSTO : 46

CENTRO DE COSTO : EE.SS. SURQUILLO

Actividades Operativas			Tareas Operativas			Meta	Programación Mensual												Meta Física 2025	Meta Financiera 2025
Cód.	Denominación	Unidad de Medida	Cód.	Denominación	Unidad de Medida		Ene	Feb	Mar	Abr	May	Jun	Jul	Ago	Set	Oct	Nov	Dic		
AO.46.1	Gestión de la operatividad de la IPRESS del SISOL	Acción				Física	2	2	2	2	2	2	2	2	2	2	2	2	24	4,618,747
			TO.46.1.1	Gestión del abastecimiento de bienes y servicios requeridos para la operatividad de la IPRESS del SISOL	Acción	Física	1	1	1	1	1	1	1	1	1	1	1	1	12	3,664,926
			TO.46.1.2	Gestión de Recursos Humanos de la IPRESS del SISOL	Acción	Física	1	1	1	1	1	1	1	1	1	1	1	1	12	937,321
			TO.46.1.3	Garantizar los estándares mínimos de atención del usuario	Informe	Física						1						1	2	16,500

OBJETIVO ESTRATÉGICO INSTITUCIONAL - PEI MML : OEI.04 GARANTIZAR EL ACCESO A LA PROTECCIÓN DE LOS SERVICIOS SOCIALES DE LA POBLACIÓN EN LA PROVINCIA DE LIMA.

ACCIÓN ESTRATÉGICA INSTITUCIONAL - PEI MML : AEI.04.08 SERVICIO DE ATENCIÓN MÉDICA ACCESIBLE PARA LA CIUDADANÍA.

OBJETIVO ESTRATÉGICO - MARCO ESTRATÉGICO SISOL : OE.01 Garantizar los servicios de atención médica accesible para la ciudadanía

ACCIÓN ESTRATÉGICA - MARCO ESTRATÉGICO SISOL : AE.01.01 Servicios de salud accesibles a la población.

FINALIDAD : 5.000500 ATENCIÓN BÁSICA DE SALUD

CÓDIGO DE CENTRO DE COSTO : 46

CENTRO DE COSTO : EE.SS. SURQUILLO

Actividades Operativas			Tareas Operativas			Meta	Programación Mensual												Meta Física 2025	Meta Financiera 2025
Cód.	Denominación	Unidad de Medida	Cód.	Denominación	Unidad de Medida		Ene	Feb	Mar	Abr	May	Jun	Jul	Ago	Set	Oct	Nov	Dic		
AO.46.2	Prestaciones de salud en las IPRESS del SISOL	Atenciones				Física	67,040	62,040	56,495	60,071	58,459	50,396	58,547	66,318	63,269	60,265	56,223	47,213	706,336	20,157,906
			TO.46.2.1	Prestaciones de servicios de salud accesibles al ciudadano	Atenciones	Física	67,040	62,040	56,495	60,071	58,459	50,396	58,547	66,318	63,269	60,265	56,223	47,213	706,336	20,157,906
TOTAL A.O						Física	67,042	62,042	56,497	60,073	58,461	50,398	58,549	66,320	63,271	60,267	56,225	47,215	706,360	24,776,653
TOTAL T.O						Física	67,042	62,042	56,497	60,073	58,461	50,399	58,549	66,320	63,271	60,267	56,225	47,216	706,362	



Firmado digitalmente
por:
CHACON
ESCOBEDO Sandra
Jossary FAU

FORMATO N° 1-B: PROGRAMACIÓN DE METAS FÍSICAS Y FINANCIERAS POR ACTIVIDAD Y TAREA OPERATIVA
PLAN OPERATIVO INSTITUCIONAL 2025

OBJETIVO ESTRATÉGICO INSTITUCIONAL - PEI MML : OEI.09. FORTALECER LA GESTIÓN INSTITUCIONAL DE LA MUNICIPALIDAD METROPOLITANA DE LIMA.
ACCIÓN ESTRATÉGICA INSTITUCIONAL - PEI MML : AEI.09.05 GESTIÓN DE LAS EMPRESAS MUNICIPALES Y ÓRGANOS DESCONCENTRADOS ESPECIALES EFICAZ EN LA MUNICIPALIDAD METROPOLITANA DE LIMA.
OBJETIVO ESTRATÉGICO - MARCO ESTRATÉGICO SISOL : OE.01 Garantizar los servicios de atención médica accesible para la ciudadanía
ACCIÓN ESTRATÉGICA - MARCO ESTRATÉGICO SISOL : AE.01.02 Establecimientos de Salud de SISOL que garanticen la calidad de atención en la población.
FINALIDAD : 5.000500 ATENCIÓN BÁSICA DE SALUD
CÓDIGO DE CENTRO DE COSTO : 47
CENTRO DE COSTO : EE.SS. VILLA EL SALVADOR

Actividades Operativas			Tareas Operativas			Meta	Programación Mensual												Meta Física 2025	Meta Financiera 2025
Cód.	Denominación	Unidad de Medida	Cód.	Denominación	Unidad de Medida		Ene	Feb	Mar	Abr	May	Jun	Jul	Ago	Set	Oct	Nov	Dic		
AO.47.1	Gestión de la operatividad de la IPRESS del SISOL	Acción				Física	2	2	2	2	2	2	2	2	2	2	2	2	24	2,360,764
			TO.47.1.1	Gestión del abastecimiento de bienes y servicios requeridos para la operatividad de la IPRESS del SISOL	Acción	Física	1	1	1	1	1	1	1	1	1	1	1	1	12	1,629,384
			TO.47.1.2	Gestión de Recursos Humanos de la IPRESS del SISOL	Acción	Física	1	1	1	1	1	1	1	1	1	1	1	1	12	686,380
			TO.47.1.3	Garantizar los estándares mínimos de atención del usuario	Informe	Física						1						1	2	45,000

OBJETIVO ESTRATÉGICO INSTITUCIONAL - PEI MML : OEI.04 GARANTIZAR EL ACCESO A LA PROTECCIÓN DE LOS SERVICIOS SOCIALES DE LA POBLACIÓN EN LA PROVINCIA DE LIMA.
ACCIÓN ESTRATÉGICA INSTITUCIONAL - PEI MML : AEI.04.08 SERVICIO DE ATENCIÓN MÉDICA ACCESIBLE PARA LA CIUDADANÍA.
OBJETIVO ESTRATÉGICO - MARCO ESTRATÉGICO SISOL : OE.01 Garantizar los servicios de atención médica accesible para la ciudadanía
ACCIÓN ESTRATÉGICA - MARCO ESTRATÉGICO SISOL : AE.01.01 Servicios de salud accesibles a la población.
FINALIDAD : 5.000500 ATENCIÓN BÁSICA DE SALUD
CÓDIGO DE CENTRO DE COSTO : 47
CENTRO DE COSTO : EE.SS. VILLA EL SALVADOR

Actividades Operativas			Tareas Operativas			Meta	Programación Mensual												Meta Física 2025	Meta Financiera 2025
Cód.	Denominación	Unidad de Medida	Cód.	Denominación	Unidad de Medida		Ene	Feb	Mar	Abr	May	Jun	Jul	Ago	Set	Oct	Nov	Dic		
AO.47.2	Prestaciones de salud en las IPRESS del SISOL	Atenciones				Física	62,565	57,884	55,896	61,274	55,591	46,709	55,428	60,738	55,438	58,195	56,786	45,208	671,712	19,845,624
			TO.47.2.1	Prestaciones de servicios de salud accesibles al ciudadano	Atenciones	Física	62,565	57,884	55,896	61,274	55,591	46,709	55,428	60,738	55,438	58,195	56,786	45,208	671,712	19,845,624

TOTAL A.O						Física	62,567	57,886	55,898	61,276	55,593	46,711	55,430	60,740	55,440	58,197	56,788	45,210	671,736	22,206,388
TOTAL T.O						Física	62,567	57,886	55,898	61,276	55,593	46,712	55,430	60,740	55,440	58,197	56,788	45,211	671,738	



Firmado digitalmente
por:
CHACON
ESCOBEDO Sandra
Jossary FAU

FORMATO N° 1-B: PROGRAMACIÓN DE METAS FÍSICAS Y FINANCIERAS POR ACTIVIDAD Y TAREA OPERATIVA
PLAN OPERATIVO INSTITUCIONAL 2025

OBJETIVO ESTRATÉGICO INSTITUCIONAL - PEI MML : OEI.09. FORTALECER LA GESTIÓN INSTITUCIONAL DE LA MUNICIPALIDAD METROPOLITANA DE LIMA.
ACCIÓN ESTRATÉGICA INSTITUCIONAL - PEI MML : AEI.09.05 GESTIÓN DE LAS EMPRESAS MUNICIPALES Y ÓRGANOS DESCONCENTRADOS ESPECIALES EFICAZ EN LA MUNICIPALIDAD METROPOLITANA DE LIMA.
OBJETIVO ESTRATÉGICO - MARCO ESTRATÉGICO SISOL : OE.01 Garantizar los servicios de atención médica accesible para la ciudadanía
ACCIÓN ESTRATÉGICA - MARCO ESTRATÉGICO SISOL : AE.01.02 Establecimientos de Salud de SISOL que garanticen la calidad de atención en la población.
FINALIDAD : 5.000500 ATENCIÓN BÁSICA DE SALUD
CÓDIGO DE CENTRO DE COSTO : 48
CENTRO DE COSTO : EE.SS. TUMBES

Actividades Operativas			Tareas Operativas			Meta	Programación Mensual												Meta Física 2025	Meta Financiera 2025
Cód.	Denominación	Unidad de Medida	Cód.	Denominación	Unidad de Medida		Ene	Feb	Mar	Abr	May	Jun	Jul	Ago	Set	Oct	Nov	Dic		
AO.48.1	Gestión de la operatividad de la IPRESS del SISOL	Acción				Física	2	2	2	2	2	2	2	2	2	2	2	2	24	907,528
			TO.48.1.1	Gestión del abastecimiento de bienes y servicios requeridos para la operatividad de la IPRESS del SISOL	Acción	Física	1	1	1	1	1	1	1	1	1	1	1	1	12	332,252
			TO.48.1.2	Gestión de Recursos Humanos de la IPRESS del SISOL	Acción	Física	1	1	1	1	1	1	1	1	1	1	1	1	12	561,776
			TO.48.1.3	Garantizar los estándares mínimos de atención del usuario	Informe	Física						1						1	2	13,500

OBJETIVO ESTRATÉGICO INSTITUCIONAL - PEI MML : OEI.04 GARANTIZAR EL ACCESO A LA PROTECCIÓN DE LOS SERVICIOS SOCIALES DE LA POBLACIÓN EN LA PROVINCIA DE LIMA.
ACCIÓN ESTRATÉGICA INSTITUCIONAL - PEI MML : AEI.04.08 SERVICIO DE ATENCIÓN MÉDICA ACCESIBLE PARA LA CIUDADANÍA.
OBJETIVO ESTRATÉGICO - MARCO ESTRATÉGICO SISOL : OE.01 Garantizar los servicios de atención médica accesible para la ciudadanía
ACCIÓN ESTRATÉGICA - MARCO ESTRATÉGICO SISOL : AE.01.01 Servicios de salud accesibles a la población.
FINALIDAD : 5.000500 ATENCIÓN BÁSICA DE SALUD
CÓDIGO DE CENTRO DE COSTO : 48
CENTRO DE COSTO : EE.SS. TUMBES

Actividades Operativas			Tareas Operativas			Meta	Programación Mensual												Meta Física 2025	Meta Financiera 2025
Cód.	Denominación	Unidad de Medida	Cód.	Denominación	Unidad de Medida		Ene	Feb	Mar	Abr	May	Jun	Jul	Ago	Set	Oct	Nov	Dic		
AO.48.2	Prestaciones de salud en las IPRESS del SISOL	Atenciones				Física	4,398	4,108	4,241	4,750	4,064	4,597	5,337	5,010	4,878	4,659	4,512	3,317	53,871	1,136,588
			TO.48.2.1	Prestaciones de servicios de salud accesibles al ciudadano	Atenciones	Física	4,398	4,108	4,241	4,750	4,064	4,597	5,337	5,010	4,878	4,659	4,512	3,317	53,871	1,136,588
TOTAL A.O						Física	4,400	4,110	4,243	4,752	4,066	4,599	5,339	5,012	4,880	4,661	4,514	3,319	53,895	2,044,116
TOTAL T.O						Física	4,400	4,110	4,243	4,752	4,066	4,600	5,339	5,012	4,880	4,661	4,514	3,320	53,897	



Firmado digitalmente
por:
CHACON
ESCOBEDO Sandra
Jossary FAU

FORMATO N° 1-B: PROGRAMACIÓN DE METAS FÍSICAS Y FINANCIERAS POR ACTIVIDAD Y TAREA OPERATIVA
PLAN OPERATIVO INSTITUCIONAL 2025

OBJETIVO ESTRATÉGICO INSTITUCIONAL - PEI MML : OEI.09 FORTALECER LA GESTIÓN INSTITUCIONAL DE LA MUNICIPALIDAD METROPOLITANA DE LIMA.
ACCIÓN ESTRATÉGICA INSTITUCIONAL - PEI MML : AEI.09.05 GESTIÓN DE LAS EMPRESAS MUNICIPALES Y ÓRGANOS DESCONCENTRADOS ESPECIALES EFICAZ EN LA MUNICIPALIDAD METROPOLITANA DE LIMA.
OBJETIVO ESTRATÉGICO - MARCO ESTRATÉGICO SISOL : OE.01 Garantizar los servicios de atención médica accesible para la ciudadanía
ACCIÓN ESTRATÉGICA - MARCO ESTRATÉGICO SISOL : AE.01.02 Establecimientos de Salud de SISOL que garanticen la calidad de atención en la población.
FINALIDAD : 5.000500 ATENCIÓN BÁSICA DE SALUD
CÓDIGO DE CENTRO DE COSTO : 49
CENTRO DE COSTO : EE.SS. CUSCO - SAN JERÓNIMO

Actividades Operativas			Tareas Operativas			Meta	Programación Mensual												Meta Física 2025	Meta Financiera 2025
Cód.	Denominación	Unidad de Medida	Cód.	Denominación	Unidad de Medida		Ene	Feb	Mar	Abr	May	Jun	Jul	Ago	Set	Oct	Nov	Dic		
AO.49.1	Gestión de la operatividad de la IPRESS del SISOL	Acción				Física	2	2	2	2	2	2	2	2	2	2	2	2	24	1,094,546
			TO.49.1.1	Gestión del abastecimiento de bienes y servicios requeridos para la operatividad de la IPRESS del SISOL	Acción	Física	1	1	1	1	1	1	1	1	1	1	1	1	12	376,712.00
			TO.49.1.2	Gestión de Recursos Humanos de la IPRESS del SISOL	Acción	Física	1	1	1	1	1	1	1	1	1	1	1	1	12	677,834.00
			TO.49.1.3	Garantizar los estándares mínimos de atención del usuario	Informe	Física						1						1	2	40,000.00

OBJETIVO ESTRATÉGICO INSTITUCIONAL - PEI MML : OEI.04 GARANTIZAR EL ACCESO A LA PROTECCIÓN DE LOS SERVICIOS SOCIALES DE LA POBLACIÓN EN LA PROVINCIA DE LIMA.
ACCIÓN ESTRATÉGICA INSTITUCIONAL - PEI MML : AEI.04.08 SERVICIO DE ATENCIÓN MÉDICA ACCESIBLE PARA LA CIUDADANÍA.
OBJETIVO ESTRATÉGICO - MARCO ESTRATÉGICO SISOL : OE.01 Garantizar los servicios de atención médica accesible para la ciudadanía
ACCIÓN ESTRATÉGICA - MARCO ESTRATÉGICO SISOL : AE.01.01 Servicios de salud accesibles a la población.
FINALIDAD : 5.000500 ATENCIÓN BÁSICA DE SALUD
CÓDIGO DE CENTRO DE COSTO : 49
CENTRO DE COSTO : EE.SS. CUSCO - SAN JERÓNIMO

Actividades Operativas			Tareas Operativas			Meta	Programación Mensual												Meta Física 2025	Meta Financiera 2025
Cód.	Denominación	Unidad de Medida	Cód.	Denominación	Unidad de Medida		Ene	Feb	Mar	Abr	May	Jun	Jul	Ago	Set	Oct	Nov	Dic		
AO.49.2	Prestaciones de salud en las IPRESS del SISOL	Atenciones				Física	12,195	10,542	8,386	9,889	9,212	7,251	8,171	9,867	9,142	10,026	9,302	7,014	110,997	1,996,049
			TO.49.2.1	Prestaciones de servicios de salud accesibles al ciudadano	Atenciones	Física	12,195	10,542	8,386	9,889	9,212	7,251	8,171	9,867	9,142	10,026	9,302	7,014	110,997	1,996,049.00
TOTAL A.O						Física	12,197	10,544	8,388	9,891	9,214	7,253	8,173	9,869	9,144	10,028	9,304	7,016	111,021	3,090,595
TOTAL T.O						Física	12,197	10,544	8,388	9,891	9,214	7,254	8,173	9,869	9,144	10,028	9,304	7,017	111,023	



Firmado digitalmente
por:
CHACON
ESCOBEDO Sandra
Jossary FAU

FORMATO N° 1-B: PROGRAMACIÓN DE METAS FÍSICAS Y FINANCIERAS POR ACTIVIDAD Y TAREA OPERATIVA
PLAN OPERATIVO INSTITUCIONAL 2025

OBJETIVO ESTRATÉGICO INSTITUCIONAL - PEI MML : OEI.09. FORTALECER LA GESTIÓN INSTITUCIONAL DE LA MUNICIPALIDAD METROPOLITANA DE LIMA.
ACCIÓN ESTRATÉGICA INSTITUCIONAL - PEI MML : AEI.09.05 GESTIÓN DE LAS EMPRESAS MUNICIPALES Y ÓRGANOS DESCONCENTRADOS ESPECIALES EFICAZ EN LA MUNICIPALIDAD METROPOLITANA DE LIMA.
OBJETIVO ESTRATÉGICO - MARCO ESTRATÉGICO SISOL : OE.01 Garantizar los servicios de atención médica accesible para la ciudadanía
ACCIÓN ESTRATÉGICA - MARCO ESTRATÉGICO SISOL : AE.01.02 Establecimientos de Salud de SISOL que garanticen la calidad de atención en la población.
FINALIDAD : 5.000500 ATENCIÓN BÁSICA DE SALUD
CÓDIGO DE CENTRO DE COSTO : 50
CENTRO DE COSTO : EE.SS. CUSCO - WANCHAQ

Actividades Operativas			Tareas Operativas			Meta	Programación Mensual												Meta Física 2025	Meta Financiera 2025
Cód.	Denominación	Unidad de Medida	Cód.	Denominación	Unidad de Medida		Ene	Feb	Mar	Abr	May	Jun	Jul	Ago	Set	Oct	Nov	Dic		
AO.50.1	Gestión de la operatividad de la IPRESS del SISOL	Acción				Física	2	2	2	2	2	2	2	2	2	2	2	2	24	2,067,686
			TO.50.1.1	Gestión del abastecimiento de bienes y servicios requeridos para la operatividad de la IPRESS del SISOL	Acción	Física	1	1	1	1	1	1	1	1	1	1	1	1	12	1,429,267
			TO.50.1.2	Gestión de Recursos Humanos de la IPRESS del SISOL	Acción	Física	1	1	1	1	1	1	1	1	1	1	1	1	12	578,419
			TO.50.1.3	Garantizar los estándares mínimos de atención del usuario	Informe	Física						1						1	2	60,000

OBJETIVO ESTRATÉGICO INSTITUCIONAL - PEI MML : OEI.04 GARANTIZAR EL ACCESO A LA PROTECCIÓN DE LOS SERVICIOS SOCIALES DE LA POBLACIÓN EN LA PROVINCIA DE LIMA
ACCIÓN ESTRATÉGICA INSTITUCIONAL - PEI MML : AEI.04.08 SERVICIO DE ATENCIÓN MÉDICA ACCESIBLE PARA LA CIUDADANÍA.
OBJETIVO ESTRATÉGICO - MARCO ESTRATÉGICO SISOL : OE.01 Garantizar los servicios de atención médica accesible para la ciudadanía
ACCIÓN ESTRATÉGICA - MARCO ESTRATÉGICO SISOL : AE.01.01 Servicios de salud accesibles a la población.
FINALIDAD : 5.000500 ATENCIÓN BÁSICA DE SALUD
CÓDIGO DE CENTRO DE COSTO : 50
CENTRO DE COSTO : EE.SS. CUSCO - WANCHAQ

Actividades Operativas			Tareas Operativas			Meta	Programación Mensual												Meta Física 2025	Meta Financiera 2025
Cód.	Denominación	Unidad de Medida	Cód.	Denominación	Unidad de Medida		Ene	Feb	Mar	Abr	May	Jun	Jul	Ago	Set	Oct	Nov	Dic		
AO.50.2	Prestaciones de salud en las IPRESS del SISOL	Atenciones				Física	24,252	21,804	18,298	19,385	16,868	14,322	17,332	20,652	19,196	20,753	18,948	16,079	227,889	5,168,411
			TO.50.2.1	Prestaciones de servicios de salud accesibles al ciudadano	Atenciones	Física	24,252	21,804	18,298	19,385	16,868	14,322	17,332	20,652	19,196	20,753	18,948	16,079	227,889	5,168,411
TOTAL A.O						Física	24,254	21,806	18,300	19,387	16,870	14,324	17,334	20,654	19,198	20,755	18,950	16,081	227,913	7,236,097
TOTAL T.O						Física	24,254	21,806	18,300	19,387	16,870	14,325	17,334	20,654	19,198	20,755	18,950	16,082	227,915	



Firmado digitalmente
por:
CHACON
ESCOBEDO Sandra
Jossary FAU

FORMATO N° 1-B: PROGRAMACIÓN DE METAS FÍSICAS Y FINANCIERAS POR ACTIVIDAD Y TAREA OPERATIVA
PLAN OPERATIVO INSTITUCIONAL 2025

OBJETIVO ESTRATÉGICO INSTITUCIONAL - PEI MML : OEI.09. FORTALECER LA GESTIÓN INSTITUCIONAL DE LA MUNICIPALIDAD METROPOLITANA DE LIMA.
ACCIÓN ESTRATÉGICA INSTITUCIONAL - PEI MML : AEI.09.05 GESTIÓN DE LAS EMPRESAS MUNICIPALES Y ÓRGANOS DESCONCENTRADOS ESPECIALES EFICAZ EN LA MUNICIPALIDAD METROPOLITANA DE LIMA.
OBJETIVO ESTRATÉGICO - MARCO ESTRATÉGICO SISOL : OE.01 Garantizar los servicios de atención médica accesible para la ciudadanía
ACCIÓN ESTRATÉGICA - MARCO ESTRATÉGICO SISOL : AE.01.02 Establecimientos de Salud de SISOL que garanticen la calidad de atención en la población.
FINALIDAD : 5.000500 ATENCIÓN BÁSICA DE SALUD
CÓDIGO DE CENTRO DE COSTO : 51
CENTRO DE COSTO : EE.SS. ICA

Actividades Operativas			Tareas Operativas			Meta	Programación Mensual												Meta Física 2025	Meta Financiera 2025
Cód.	Denominación	Unidad de Medida	Cód.	Denominación	Unidad de Medida		Ene	Feb	Mar	Abr	May	Jun	Jul	Ago	Set	Oct	Nov	Dic		
AO.51.1	Gestión de la operatividad de la IPRESS del SISOL	Acción				Física	2	2	2	2	2	2	2	2	2	2	2	2	24	1,158,703
			TO.51.1.1	Gestión del abastecimiento de bienes y servicios requeridos para la operatividad de la IPRESS del SISOL	Acción	Física	1	1	1	1	1	1	1	1	1	1	1	1	12	455,324
			TO.51.1.2	Gestión de Recursos Humanos de la IPRESS del SISOL	Acción	Física	1	1	1	1	1	1	1	1	1	1	1	1	12	689,879
			TO.51.1.3	Garantizar los estándares mínimos de atención del usuario	Informe	Física						1						1	2	13,500

OBJETIVO ESTRATÉGICO INSTITUCIONAL - PEI MML : OEI.04 GARANTIZAR EL ACCESO A LA PROTECCIÓN DE LOS SERVICIOS SOCIALES DE LA POBLACIÓN EN LA PROVINCIA DE LIMA.
ACCIÓN ESTRATÉGICA INSTITUCIONAL - PEI MML : AEI.04.08 SERVICIO DE ATENCIÓN MÉDICA ACCESIBLE PARA LA CIUDADANÍA.
OBJETIVO ESTRATÉGICO - MARCO ESTRATÉGICO SISOL : OE.01 Garantizar los servicios de atención médica accesible para la ciudadanía
ACCIÓN ESTRATÉGICA - MARCO ESTRATÉGICO SISOL : AE.01.01 Servicios de salud accesibles a la población.
FINALIDAD : 5.000500 ATENCIÓN BÁSICA DE SALUD
CÓDIGO DE CENTRO DE COSTO : 51
CENTRO DE COSTO : EE.SS. ICA

Actividades Operativas			Tareas Operativas			Meta	Programación Mensual												Meta Física 2025	Meta Financiera 2025
Cód.	Denominación	Unidad de Medida	Cód.	Denominación	Unidad de Medida		Ene	Feb	Mar	Abr	May	Jun	Jul	Ago	Set	Oct	Nov	Dic		
AO.51.2	Prestaciones de salud en las IPRESS del SISOL	Atenciones				Física	13,338	12,987	11,037	11,969	11,156	9,442	11,071	11,626	10,224	10,741	10,447	8,757	132,795	2,299,362
			TO.51.2.1	Prestaciones de servicios de salud accesibles al ciudadano	Atenciones	Física	13,338	12,987	11,037	11,969	11,156	9,442	11,071	11,626	10,224	10,741	10,447	8,757	132,795	2,299,362
TOTAL A.O						Física	13,340	12,989	11,039	11,971	11,158	9,444	11,073	11,628	10,226	10,743	10,449	8,759	132,819	3,458,065
TOTAL T.O						Física	13,340	12,989	11,039	11,971	11,158	9,445	11,073	11,628	10,226	10,743	10,449	8,760	132,821	



Firmado digitalmente
por:
CHACON
ESCOBEDO Sandra
Jossary FAU

FORMATO N° 1-B: PROGRAMACIÓN DE METAS FÍSICAS Y FINANCIERAS POR ACTIVIDAD Y TAREA OPERATIVA
PLAN OPERATIVO INSTITUCIONAL 2025

OBJETIVO ESTRATÉGICO INSTITUCIONAL - PEI MML : OEI.09. FORTALECER LA GESTIÓN INSTITUCIONAL DE LA MUNICIPALIDAD METROPOLITANA DE LIMA.
ACCIÓN ESTRATÉGICA INSTITUCIONAL - PEI MML : AEI.09.05 GESTIÓN DE LAS EMPRESAS MUNICIPALES Y ÓRGANOS DESCONCENTRADOS ESPECIALES EFICAZ EN LA MUNICIPALIDAD METROPOLITANA DE LIMA.
OBJETIVO ESTRATÉGICO - MARCO ESTRATÉGICO SISOL : OE.01 Garantizar los servicios de atención médica accesible para la ciudadanía
ACCIÓN ESTRATÉGICA - MARCO ESTRATÉGICO SISOL : AE.01.02 Establecimientos de Salud de SISOL que garanticen la calidad de atención en la población.
FINALIDAD : 5.000500 ATENCIÓN BÁSICA DE SALUD
CÓDIGO DE CENTRO DE COSTO : 52
CENTRO DE COSTO : EE.SS. SULLANA

Actividades Operativas			Tareas Operativas			Meta	Programación Mensual												Meta Física 2025	Meta Financiera 2025
Cód.	Denominación	Unidad de Medida	Cód.	Denominación	Unidad de Medida		Ene	Feb	Mar	Abr	May	Jun	Jul	Ago	Set	Oct	Nov	Dic		
AO.52.1	Gestión de la operatividad de la IPRESS del SISOL	Acción				Física	2	2	2	2	2	2	2	2	2	2	2	2	24	1,342,203
			TO.52.1.1	Gestión del abastecimiento de bienes y servicios requeridos para la operatividad de la IPRESS del SISOL	Acción	Física	1	1	1	1	1	1	1	1	1	1	1	1	12	733,808
			TO.52.1.2	Gestión de Recursos Humanos de la IPRESS del SISOL	Acción	Física	1	1	1	1	1	1	1	1	1	1	1	1	12	569,395
			TO.52.1.3	Garantizar los estándares mínimos de atención del usuario	Informe	Física						1						1	2	39,000

OBJETIVO ESTRATÉGICO INSTITUCIONAL - PEI MML : OEI.04 GARANTIZAR EL ACCESO A LA PROTECCIÓN DE LOS SERVICIOS SOCIALES DE LA POBLACIÓN EN LA PROVINCIA DE LIMA.
ACCIÓN ESTRATÉGICA INSTITUCIONAL - PEI MML : AEI.04.08 SERVICIO DE ATENCIÓN MÉDICA ACCESIBLE PARA LA CIUDADANÍA.
OBJETIVO ESTRATÉGICO - MARCO ESTRATÉGICO SISOL : OE.01 Garantizar los servicios de atención médica accesible para la ciudadanía
ACCIÓN ESTRATÉGICA - MARCO ESTRATÉGICO SISOL : AE.01.01 Servicios de salud accesibles a la población.
FINALIDAD : 5.000500 ATENCIÓN BÁSICA DE SALUD
CÓDIGO DE CENTRO DE COSTO : 52
CENTRO DE COSTO : EE.SS.SULLANA

Actividades Operativas			Tareas Operativas			Meta	Programación Mensual												Meta Física 2025	Meta Financiera 2025
Cód.	Denominación	Unidad de Medida	Cód.	Denominación	Unidad de Medida		Ene	Feb	Mar	Abr	May	Jun	Jul	Ago	Set	Oct	Nov	Dic		
AO.52.2	Prestaciones de salud en las IPRESS del SISOL	Atenciones				Física	14,021	12,552	11,400	11,813	11,267	10,839	14,300	12,639	11,920	11,897	12,439	10,254	145,341	2,633,075
			TO.52.2.1	Prestaciones de servicios de salud accesibles al ciudadano	Atenciones	Física	14,021	12,552	11,400	11,813	11,267	10,839	14,300	12,639	11,920	11,897	12,439	10,254	145,341	2,633,075
TOTAL A.O						Física	14,023	12,554	11,402	11,815	11,269	10,841	14,302	12,641	11,922	11,899	12,441	10,256	145,365	3,975,278
TOTAL T.O						Física	14,023	12,554	11,402	11,815	11,269	10,842	14,302	12,641	11,922	11,899	12,441	10,257	145,367	



Firmado digitalmente
por:
CHACON
ESCOBEDO Sandra
Jossary FAU

FORMATO N° 1-B: PROGRAMACIÓN DE METAS FÍSICAS Y FINANCIERAS POR ACTIVIDAD Y TAREA OPERATIVA
PLAN OPERATIVO INSTITUCIONAL 2025

OBJETIVO ESTRATÉGICO INSTITUCIONAL - PEI MML : OEI.09. FORTALECER LA GESTIÓN INSTITUCIONAL DE LA MUNICIPALIDAD METROPOLITANA DE LIMA.

ACCIÓN ESTRATÉGICA INSTITUCIONAL - PEI MML : AEI.09.05 GESTIÓN DE LAS EMPRESAS MUNICIPALES Y ÓRGANOS DESCONCENTRADOS ESPECIALES EFICAZ EN LA MUNICIPALIDAD METROPOLITANA DE LIMA.

OBJETIVO ESTRATÉGICO - MARCO ESTRATÉGICO SISOL : OE.01 Garantizar los servicios de atención médica accesible para la ciudadanía

ACCIÓN ESTRATÉGICA - MARCO ESTRATÉGICO SISOL : AE.01.02 Establecimientos de Salud de SISOL que garanticen la calidad de atención en la población.

FINALIDAD : 5.000500 ATENCIÓN BÁSICA DE SALUD

CÓDIGO DE CENTRO DE COSTO : 53

CENTRO DE COSTO : EE.SS. TACNA

Actividades Operativas			Tareas Operativas			Meta	Programación Mensual												Meta Física 2025	Meta Financiera 2025
Cód.	Denominación	Unidad de Medida	Cód.	Denominación	Unidad de Medida		Ene	Feb	Mar	Abr	May	Jun	Jul	Ago	Set	Oct	Nov	Dic		
AO.53.1	Gestión de la operatividad de la IPRESS del SISOL	Acción				Física	2	2	2	2	2	2	2	2	2	2	2	2	24	1,232,839
			TO.53.1.1	Gestión del abastecimiento de bienes y servicios requeridos para la operatividad de la IPRESS del SISOL	Acción	Física	1	1	1	1	1	1	1	1	1	1	1	1	12	567,304
			TO.53.1.2	Gestión de Recursos Humanos de la IPRESS del SISOL	Acción	Física	1	1	1	1	1	1	1	1	1	1	1	1	12	605,535
			TO.53.1.3	Garantizar los estándares mínimos de atención del usuario	Informe	Física						1						1	2	60,000

OBJETIVO ESTRATÉGICO INSTITUCIONAL - PEI MML : OEI.04 GARANTIZAR EL ACCESO A LA PROTECCIÓN DE LOS SERVICIOS SOCIALES DE LA POBLACIÓN EN LA PROVINCIA DE LIMA.

ACCIÓN ESTRATÉGICA INSTITUCIONAL - PEI MML : AEI.04.08 SERVICIO DE ATENCIÓN MÉDICA ACCESIBLE PARA LA CIUDADANÍA.

OBJETIVO ESTRATÉGICO - MARCO ESTRATÉGICO SISOL : OE.01 Garantizar los servicios de atención médica accesible para la ciudadanía

ACCIÓN ESTRATÉGICA - MARCO ESTRATÉGICO SISOL : AE.01.01 Servicios de salud accesibles a la población.

FINALIDAD : 5.000500 ATENCIÓN BÁSICA DE SALUD

CÓDIGO DE CENTRO DE COSTO : 53

CENTRO DE COSTO : EE.SS.TACNA

Actividades Operativas			Tareas Operativas			Meta	Programación Mensual												Meta Física 2025	Meta Financiera 2025
Cód.	Denominación	Unidad de Medida	Cód.	Denominación	Unidad de Medida		Ene	Feb	Mar	Abr	May	Jun	Jul	Ago	Set	Oct	Nov	Dic		
AO.33.3	Prestaciones de salud en las IPRESS del SISOL	Atenciones				Física	26,388	26,064	20,674	22,531	21,525	19,805	24,318	23,750	23,416	24,047	21,266	17,185	270,969	5,249,834
			TO.53.2.1	Prestaciones de servicios de salud accesibles al ciudadano	Atenciones	Física	26,388	26,064	20,674	22,531	21,525	19,805	24,318	23,750	23,416	24,047	21,266	17,185	270,969	5,249,834
						Física	26,390	26,066	20,676	22,533	21,527	19,807	24,320	23,752	23,418	24,049	21,268	17,187	270,993	6,482,673
						Física	26,390	26,066	20,676	22,533	21,527	19,808	24,320	23,752	23,418	24,049	21,268	17,188	270,995	



Firmado digitalmente
por:
CHACON
ESCOBEDO Sandra
Jossary FAU

FORMATO N° 1-B: PROGRAMACIÓN DE METAS FÍSICAS Y FINANCIERAS POR ACTIVIDAD Y TAREA OPERATIVA
PLAN OPERATIVO INSTITUCIONAL 2025

OBJETIVO ESTRATÉGICO INSTITUCIONAL - PEI MML : OEI.09. FORTALECER LA GESTIÓN INSTITUCIONAL DE LA MUNICIPALIDAD METROPOLITANA DE LIMA.
ACCIÓN ESTRATÉGICA INSTITUCIONAL - PEI MML : AEI.09.05 GESTIÓN DE LAS EMPRESAS MUNICIPALES Y ÓRGANOS DESCONCENTRADOS ESPECIALES EFICAZ EN LA MUNICIPALIDAD METROPOLITANA DE LIMA.
OBJETIVO ESTRATÉGICO - MARCO ESTRATÉGICO SISOL : OE.01 Garantizar los servicios de atención médica accesible para la ciudadanía
ACCIÓN ESTRATÉGICA - MARCO ESTRATÉGICO SISOL : AE.01.02 Establecimientos de Salud de SISOL que garanticen la calidad de atención en la población.
FINALIDAD : 5.000500 ATENCIÓN BÁSICA DE SALUD
CÓDIGO DE CENTRO DE COSTO : 54
CENTRO DE COSTO : EE.SS. TARAPOTO

Actividades Operativas			Tareas Operativas			Meta	Programación Mensual												Meta Física 2025	Meta Financiera 2025
Cód.	Denominación	Unidad de Medida	Cód.	Denominación	Unidad de Medida		Ene	Feb	Mar	Abr	May	Jun	Jul	Ago	Set	Oct	Nov	Dic		
AO.54.1	Gestión de la operatividad de la IPRESS del SISOL	Acción				Física	2	2	2	2	2	2	2	2	2	2	2	2	24	1,385,271
			TO.54.1.1	Gestión del abastecimiento de bienes y servicios requeridos para la operatividad de la IPRESS del SISOL	Acción	Física	1	1	1	1	1	1	1	1	1	1	1	1	12	880,664
			TO.54.1.2	Gestión de Recursos Humanos de la IPRESS del SISOL	Acción	Física	1	1	1	1	1	1	1	1	1	1	1	1	12	473,107
			TO.54.1.3	Garantizar los estándares mínimos de atención del usuario	Informe	Física						1						1	2	31,500

OBJETIVO ESTRATÉGICO INSTITUCIONAL - PEI MML : OEI.04 GARANTIZAR EL ACCESO A LA PROTECCIÓN DE LOS SERVICIOS SOCIALES DE LA POBLACIÓN EN LA PROVINCIA DE LIMA.
ACCIÓN ESTRATÉGICA INSTITUCIONAL - PEI MML : AEI.04.08 SERVICIO DE ATENCIÓN MÉDICA ACCESIBLE PARA LA CIUDADANÍA.
OBJETIVO ESTRATÉGICO - MARCO ESTRATÉGICO SISOL : OE.01 Garantizar los servicios de atención médica accesible para la ciudadanía
ACCIÓN ESTRATÉGICA - MARCO ESTRATÉGICO SISOL : AE.01.01 Servicios de salud accesibles a la población.
FINALIDAD : 5.000500 ATENCIÓN BÁSICA DE SALUD
CÓDIGO DE CENTRO DE COSTO : 54
CENTRO DE COSTO : EE.SS. TARAPOTO

Actividades Operativas			Tareas Operativas			Meta	Programación Mensual												Meta Física 2025	Meta Financiera 2025
Cód.	Denominación	Unidad de Medida	Cód.	Denominación	Unidad de Medida		Ene	Feb	Mar	Abr	May	Jun	Jul	Ago	Set	Oct	Nov	Dic		
AO.54.2	Prestaciones de salud en las IPRESS del SISOL	Atenciones				Física	5,055	5,055	5,055	5,055	5,055	5,055	5,055	5,055	5,055	5,055	4,430	3,829	58,809	1,329,743
			TO.54.2.1	Prestaciones de servicios de salud accesibles al ciudadano	Atenciones	Física	5,055	5,055	5,055	5,055	5,055	5,055	5,055	5,055	5,055	5,055	4,430	3,829	58,809	1,329,743
TOTAL A.O						Física	5,057	5,057	5,057	5,057	5,057	5,057	5,057	5,057	5,057	5,057	4,432	3,831	58,833	2,715,014
TOTAL T.O						Física	5,057	5,057	5,057	5,057	5,057	5,058	5,057	5,057	5,057	5,057	4,432	3,832	58,835	



Firmado digitalmente
por:
CHACON
ESCOBEDO Sandra
Jossary FAU